

# Δ.ΥΠ.Α.

Δημόσια Υπηρεσία Απασχόλησης

## ΜΗΧΑΝΙΣΜΟΣ ΔΙΑΓΝΩΣΗΣ ΤΩΝ ΑΝΑΓΚΩΝ ΤΗΣ ΑΓΟΡΑΣ ΕΡΓΑΣΙΑΣ

ΧΑΡΑΚΤΗΡΙΣΤΙΚΑ ΤΩΝ ΑΝΕΡΓΩΝ ΣΥΜΦΩΝΑ ΜΕ ΤΑ ΔΕΔΟΜΕΝΑ ΤΗΣ  
ΕΓΓΕΓΡΑΜΜΕΝΗΣ ΑΝΕΡΓΙΑΣ ΤΗΣ ΔΥΠΑ

ΑΘΗΝΑ

ΙΟΥΛΙΟΣ 2022



Δ.Υ.Π.Α.

ΔΗΜΟΣΙΑ ΥΠΗΡΕΣΙΑ ΑΠΑΣΧΟΛΗΣΗΣ

## ΟΜΑΔΑ ΕΡΓΑΣΙΑΣ

ΚΕΦΑΛΑΙΟ ΠΡΩΤΟ

ΑΝΑΛΥΣΗ: ΣΚΟΠΕΛΙΤΟΥ ΘΕΟΔΟΤΗ

ΕΠΕΞΕΡΓΑΣΙΑ ΠΙΝΑΚΩΝ: ΑΝΙΤΣΗ ΑΛΙΚΗ

ΚΕΦΑΛΑΙΟ ΔΕΥΤΕΡΟ

ΑΝΑΛΥΣΗ: ΣΤΑΜΕΛΟΣ ΣΤΥΛΙΑΝΟΣ

ΕΠΕΞΕΡΓΑΣΙΑ ΠΙΝΑΚΩΝ: ΣΤΑΜΕΛΟΣ ΣΤΥΛΙΑΝΟΣ

ΣΥΜΠΕΡΑΣΜΑΤΑ

ΘΕΟΔΟΤΗ ΣΚΟΠΕΛΙΤΟΥ

ΕΞΑΓΩΓΗ ΔΕΔΟΜΕΝΩΝ: ΜΑΡΓΑΡΙΤΗΣ ΣΤΑΜΑΤΗΣ

## ΠΕΡΙΕΧΟΜΕΝΑ

ΚΕΦΑΛΑΙΟ ΠΡΩΤΟ : ΟΙ ΑΝΕΡΓΟΙ ΚΑΙ ΤΑ ΧΑΡΑΚΤΗΡΙΣΤΙΚΑ ΤΟΥΣ	6
1. ΓΕΝΙΚΑ ΧΑΡΑΚΤΗΡΙΣΤΙΚΑ ΤΩΝ ΑΝΕΡΓΩΝ	6
2. ΟΙ ΕΠΑΓΓΕΛΜΑΤΙΚΕΣ ΕΙΔΙΚΟΤΗΤΕΣ ΤΩΝ ΑΝΕΡΓΩΝ	27
2.1 ΤΑΞΙΝΟΜΗΣΗ ΤΩΝ ΑΝΕΡΓΩΝ ΒΑΣΕΙ ΤΗΣ ΕΠΑΓΓΕΛΜΑΤΙΚΗΣ ΕΙΔΙΚΟΤΗΤΑΣ ΠΟΥ ΔΗΛΩΣΑΝ ΟΤΙ ΑΝΑΖΗΤΟΥΝ (ΠΡΟΣΔΟΚΩΜΕΝΟ ΕΠΑΓΓΕΛΜΑ)	27
2.1.1 ΤΑΞΙΝΟΜΗΣΗ ΤΩΝ ΑΝΕΡΓΩΝ ΣΤΙΣ ΓΕΝΙΚΕΣ ΚΑΤΗΓΟΡΙΕΣ ΤΩΝ ΕΠΑΓΓΕΛΜΑΤΙΚΩΝ ΕΙΔΙΚΟΤΗΤΩΝ (1ΨΗΦΙΑ ΚΑΤΑΤΑΞΗ ISCO '08)	27
2.1.2 ΤΑΞΙΝΟΜΗΣΗ ΤΩΝ ΑΝΕΡΓΩΝ ΣΤΙΣ ΕΠΑΓΓΕΛΜΑΤΙΚΕΣ ΕΙΔΙΚΟΤΗΤΕΣ (2ΨΗΦΙΑ ΚΑΤΑΤΑΞΗ ISCO '08)	29
2.1.3 ΤΑΞΙΝΟΜΗΣΗ ΤΩΝ ΑΝΕΡΓΩΝ ΣΤΙΣ ΕΠΑΓΓΕΛΜΑΤΙΚΕΣ ΕΙΔΙΚΟΤΗΤΕΣ (3ΨΗΦΙΑ ΚΑΤΑΤΑΞΗ ISCO '08)	32
2.2 ΤΑΞΙΝΟΜΗΣΗ ΤΩΝ ΑΝΕΡΓΩΝ ΣΤΙΣ ΕΠΑΓΓΕΛΜΑΤΙΚΕΣ ΕΙΔΙΚΟΤΗΤΕΣ ΒΑΣΕΙ ΤΟΥ ΤΕΛΕΥΤΑΙΟΥ ΕΠΑΓΓΕΛΜΑΤΟΣ ΠΟΥ ΑΣΚΟΥΣΑΝ	38
2.2.1 ΤΑΞΙΝΟΜΗΣΗ ΤΩΝ ΑΝΕΡΓΩΝ ΣΤΙΣ ΓΕΝΙΚΕΣ ΚΑΤΗΓΟΡΙΕΣ ΤΩΝ ΕΠΑΓΓΕΛΜΑΤΙΚΩΝ ΕΙΔΙΚΟΤΗΤΩΝ (1ΨΗΦΙΑ ΚΑΤΑΤΑΞΗ ISCO '08)	38
2.2.2 ΤΑΞΙΝΟΜΗΣΗ ΤΩΝ ΑΝΕΡΓΩΝ ΣΤΙΣ ΕΠΑΓΓΕΛΜΑΤΙΚΕΣ ΕΙΔΙΚΟΤΗΤΕΣ (2ΨΗΦΙΑ ΚΑΤΑΤΑΞΗ ISCO '08)	40
2.2.3 ΤΑΞΙΝΟΜΗΣΗ ΤΩΝ ΑΝΕΡΓΩΝ ΣΤΙΣ ΕΠΑΓΓΕΛΜΑΤΙΚΕΣ ΕΙΔΙΚΟΤΗΤΕΣ (3ΨΗΦΙΑ ΚΑΤΑΤΑΞΗ ISCO '08)	43
3. Η ΕΠΙΒΑΡΥΝΣΗ ΤΩΝ ΧΩΡΙΚΩΝ ΕΠΙΠΕΔΩΝ ΑΠΟ ΤΗΝ ΑΝΕΡΓΙΑ	48

ΚΕΦΑΛΑΙΟ ΔΕΥΤΕΡΟ: ΑΝΑΛΥΣΗ ΤΩΝ ΕΓΓΕΓΡΑΜΜΕΝΩΝ ΑΝΕΡΓΩΝ ΚΑΤΑ ΜΟΝΟΨΗΦΙΑ ΕΠΑΓΓΕΛΜΑΤΙΚΗ ΚΑΤΗΓΟΡΙΑ ΒΑΣΕΙ ΤΟΥ ΕΠΑΓΓΕΛΜΑΤΟΣ ΠΟΥ ΑΝΑΖΗΤΟΥΝ, ΦΥΛΟ, ΗΛΙΚΙΑ, ΔΙΑΡΚΕΙΑ ΑΝΕΡΓΙΑΣ ΚΑΙ ΕΚΠΑΙΔΕΥΤΙΚΟ ΕΠΙΠΕΔΟ ΣΤΟ ΣΥΝΟΛΟ ΤΗΣ ΧΩΡΑΣ ΚΑΙ ΑΝΑ ΠΕΡΙΦΕΡΕΙΑ	54
---	----

1. ΚΑΤΑΝΟΜΗ ΕΓΓΕΓΡΑΜΜΕΝΩΝ ΑΝΕΡΓΩΝ ΚΑΤΑ ΜΟΝΟΨΗΦΙΑ ΕΠΑΓΓΕΛΜΑΤΙΚΗ ΚΑΤΗΓΟΡΙΑ ΒΑΣΕΙ ΤΟΥ ΕΠΑΓΓΕΛΜΑΤΟΣ ΠΟΥ ΑΝΑΖΗΤΟΥΝ ΣΤΟ ΣΥΝΟΛΟ ΤΗΣ ΧΩΡΑΣ ΚΑΙ ΠΕΡΙΦΕΡΕΙΑ	54
---	----

2. ΚΑΤΑΝΟΜΗ ΕΓΓΕΓΡΑΜΜΕΝΩΝ ΑΝΕΡΓΩΝ ΚΑΤΑ ΦΥΛΟ ΚΑΙ ΜΟΝΟΨΗΦΙΑ ΕΠΑΓΓΕΛΜΑΤΙΚΗ ΚΑΤΗΓΟΡΙΑ ΒΑΣΕΙ ΤΟΥ ΕΠΑΓΓΕΛΜΑΤΟΣ ΠΟΥ ΑΝΑΖΗΤΟΥΝ ΣΤΟ ΣΥΝΟΛΟ ΤΗΣ ΧΩΡΑΣ	59
---	----

3. ΚΑΤΑΝΟΜΗ ΕΓΓΕΓΡΑΜΜΕΝΩΝ ΑΝΕΡΓΩΝ ΚΑΤΑ ΗΛΙΚΙΑ ΚΑΙ ΜΟΝΟΨΗΦΙΑ ΕΠΑΓΓΕΛΜΑΤΙΚΗ ΚΑΤΗΓΟΡΙΑ ΒΑΣΕΙ ΤΟΥ ΕΠΑΓΓΕΛΜΑΤΟΣ ΠΟΥ ΑΝΑΖΗΤΟΥΝ ΣΤΟ ΣΥΝΟΛΟ ΤΗΣ ΧΩΡΑΣ	62
---	----

4. ΚΑΤΑΝΟΜΗ ΕΓΓΕΓΡΑΜΜΕΝΩΝ ΑΝΕΡΓΩΝ ΚΑΤΑ ΔΙΑΡΚΕΙΑ ΑΝΕΡΓΙΑΣ ΚΑΙ ΜΟΝΟΨΗΦΙΑ ΕΠΑΓΓΕΛΜΑΤΙΚΗ ΚΑΤΗΓΟΡΙΑ ΒΑΣΕΙ ΤΟΥ ΕΠΑΓΓΕΛΜΑΤΟΣ ΠΟΥ ΑΝΑΖΗΤΟΥΝ ΣΤΟ ΣΥΝΟΛΟ ΤΗΣ ΧΩΡΑΣ	71
--	----

5. ΚΑΤΑΝΟΜΗ ΕΓΓΕΓΡΑΜΜΕΝΩΝ ΑΝΕΡΓΩΝ ΚΑΤΑ ΕΚΠΑΙΔΕΥΤΙΚΟ ΕΠΙΠΕΔΟ ΚΑΙ ΜΟΝΟΨΗΦΙΑ ΕΠΑΓΓΕΛΜΑΤΙΚΗ ΚΑΤΗΓΟΡΙΑ ΒΑΣΕΙ ΤΟΥ ΕΠΑΓΓΕΛΜΑΤΟΣ ΠΟΥ ΑΝΑΖΗΤΟΥΝ ΣΤΟ ΣΥΝΟΛΟ ΤΗΣ ΧΩΡΑΣ	75
---	----

6. ΣΥΜΠΕΡΑΣΜΑΤΑ	77
-----------------	----

ΓΕΝΙΚΑ ΣΥΜΠΕΡΑΣΜΑΤΑ	79
---------------------	----

## ΚΕΦΑΛΑΙΟ ΠΡΩΤΟ

### ΟΙ ΑΝΕΡΓΟΙ ΚΑΙ ΤΑ ΧΑΡΑΚΤΗΡΙΣΤΙΚΑ ΤΟΥΣ

#### 1. ΓΕΝΙΚΑ ΧΑΡΑΚΤΗΡΙΣΤΙΚΑ ΤΩΝ ΑΝΕΡΓΩΝ

Η ανάλυση που ακολουθεί, βασίζεται στα δεδομένα της 30ης Απριλίου 2022 και αναφέρεται στα βασικά χαρακτηριστικά των εγγεγραμμένων ανέργων, το φύλο, την ηλικία, το εκπαιδευτικό επίπεδο, σε συνάρτηση με την διάρκεια της ανεργίας. Ιδιαίτερη έμφαση δίνεται στις επαγγελματικές ειδικότητες στις οποίες οι άνεργοι αναζητούν εργασία. Παρουσιάζεται επίσης η χωρική κατανομή των ανέργων και η επιβάρυνση των χωρικών επιπέδων από την ανεργία. Σύμφωνα με τα στοιχεία, οι εγγεγραμμένοι στην Δ.ΥΠ.Α ανέρχονταν σε 998.322 άτομα εκ των οποίων τα 990.820 (το 99,25%) αναζητούσαν εργασία την οποία ήταν πρόθυμοι να αναλάβουν. Στο σύνολο των εγγεγραμμένων το 11,24% (112.224 άτομα) είναι επιδοτούμενοι τακτικής ανεργίας. Στους πίνακες 1α και 1β που ακολουθούν παρουσιάζεται η αναλογία αναζητούντων, μη αναζητούντων εργασία και επιδοτούμενων:

**Πίνακας 1α.** Εγγεγραμμένοι στην ΔΥΠΑ ανάλογα με το αν αναζητούν ή όχι εργασία

	<b>ΠΛΗΘΟΣ</b>	<b>ΠΟΣΟΣΤΟ</b>
<b>ΑΝΑΖΗΤΟΥΝΤΕΣ ΕΡΓΑΣΙΑ</b>	990.820	99,25%
<b>ΜΗ ΑΝΑΖΗΤΟΥΝΤΕΣ ΕΡΓΑΣΙΑ</b>	7.502	0,75%
<b>ΣΥΝΟΛΟ</b>	<b>998.322</b>	<b>100,00%</b>

**Πίνακας 1β.** Εγγεγραμμένοι στην ΔΥΠΑ ανάλογα με το αν λαμβάνουν Επιδότηση Τακτικής Ανεργίας

	<b>ΠΛΗΘΟΣ</b>	<b>ΠΟΣΟΣΤΟ</b>
<b>ΕΠΙΔΟΤΟΥΜΕΝΟΙ</b>	112.224	11,24%
<b>ΜΗ ΕΠΙΔΟΤΟΥΜΕΝΟΙ</b>	886.098	88,76%
<b>ΣΥΝΟΛΟ</b>	<b>998.322</b>	<b>100,00%</b>

Τον Απρίλιο 2022, τα μεγέθη της εγγεγραμμένης ανεργίας παρουσίασαν σημαντική μείωση σε σύγκριση με τα αντίστοιχα του Απριλίου 2021. Το σύνολο των εγγεγραμμένων (αναζητούντων και μη αναζητούντων εργασία) σε σύγκριση με τον Απρίλιο 2021 (1.099.013 άτομα), μειώθηκε κατά 100.691 άτομα ή 9,16%, οι δε αναζητούντες εργασία (1.055.454 άτομα τον Απρίλιο 2021) μειώθηκαν κατά 64.634 ή 6,12%. Η μείωση στα μεγέθη της εγγεγραμμένης ανεργίας οφείλεται στο υψηλότερο θετικό ισοζύγιο της μισθωτής απασχόλησης που σημειώθηκε τον Απρίλιο 2022 το οποίο βάσει των στοιχείων της ΕΡΓΑΝΗ ήταν υψηλότερο κατά 91.155 άτομα σε σύγκριση με τον Απρίλιο 2021, [124.365 άτομα το θετικό ισοζύγιο της απασχόλησης (297.918 προσλήψεις – 173.553 αποχωρήσεις) τον Απρίλιο 2022 έναντι 33.210 άτομα (171.556 προσλήψεις – 80.401 αποχωρήσεις) τον Απρίλιο 2021].

Το 53,78% των ανέργων<sup>1</sup> είναι μακροχρόνια άνεργοι (532.870 άτομα)<sup>2</sup>, με το 40,85% (404.766 άτομα) να παραμένουν άνεργοι για 25 και πλέον μήνες<sup>3</sup>. Έως 6 μήνες άνεργοι είναι το 34,54%<sup>4</sup> (342.188 άτομα) και από 7-11 μήνες στην ανεργία είναι το 11,68% (115.762 άτομα<sup>5</sup>) του συνόλου των ανέργων.

## Πίνακας 2. Εγγεγραμμένοι άνεργοι ανά διάρκεια ανεργίας

ΔΙΑΡΚΕΙΑ ΑΝΕΡΓΙΑΣ	ΠΛΗΘΟΣ	ΠΟΣΟΣΤΟ	ΑΘΡΟΙΣΤΙΚΟ ΠΟΣΟΣΤΟ
ΕΩΣ ΚΑΙ 6 ΜΗΝΕΣ	342.188	34,54%	34,54%
7-11 ΜΗΝΕΣ	115.762	11,68%	46,22%
12 ΜΗΝΕΣ	8.383	0,85%	47,07%
13-18 ΜΗΝΕΣ	60.678	6,12%	53,19%
19-24 ΜΗΝΕΣ	59.043	5,96%	59,15%
25+ ΜΗΝΕΣ	404.766	40,85%	<b>100,00%</b>
<b>ΣΥΝΟΛΟ</b>	<b>990.820</b>	<b>100,00%</b>	

<sup>1</sup> Στη συνέχεια του κεφαλαίου, όταν αναφερόμαστε στο σύνολο των εγγεγραμμένων ανέργων εννοούμε τους αναζητούντες εργασία, εγγεγραμμένους στο Μητρώο της ΔΥΠΑ.

<sup>2</sup> Το ποσοστό Μακροχρόνιας ανεργίας τον Απρίλιο 2021 ήταν 53,15% και 561.053 άτομα.

<sup>3</sup> Οι μακροχρόνια άνεργοι για 25 μήνες και άνω τον Απρίλιο 2021 ήταν 361.699 άτομα και αποτελούσαν το 34,27% του συνόλου των μακροχρόνια ανέργων.

<sup>4</sup> Το αντίστοιχο ποσοστό τον Απρίλιο 2021 ήταν 34,62% ή 365.387 άτομα.

<sup>5</sup> Το 12,22% και 129.014 άτομα αντιστοίχως τον Απρίλιο 2021.

**Διάγραμμα 1.** Εγγεγραμμένοι άνεργοι ανά διάρκεια ανεργίας



Οι γυναίκες αποτελούν τα δύο τρίτα των ανέργων εφόσον ανέρχονται σε 640.208 άτομα που αποτελούν το 64,61% του συνόλου των ανέργων. Οι άνδρες αντίστοιχα ανέρχονται σε 350.612 άτομα και αποτελούν το 35,39% των ανέργων.

**Πίνακας 3.** Εγγεγραμμένοι άνεργοι κατά φύλο

ΦΥΛΟ	ΠΛΗΘΟΣ	ΠΟΣΟΣΤΟ
ΑΝΔΡΕΣ	350.612	35,39%
ΓΥΝΑΙΚΕΣ	640.208	64,61%
<b>ΣΥΝΟΛΟ</b>	<b>990.820</b>	<b>100,00%</b>



**Διάγραμμα 2.** Εγγεγραμμένοι άνεργοι κατά φύλο

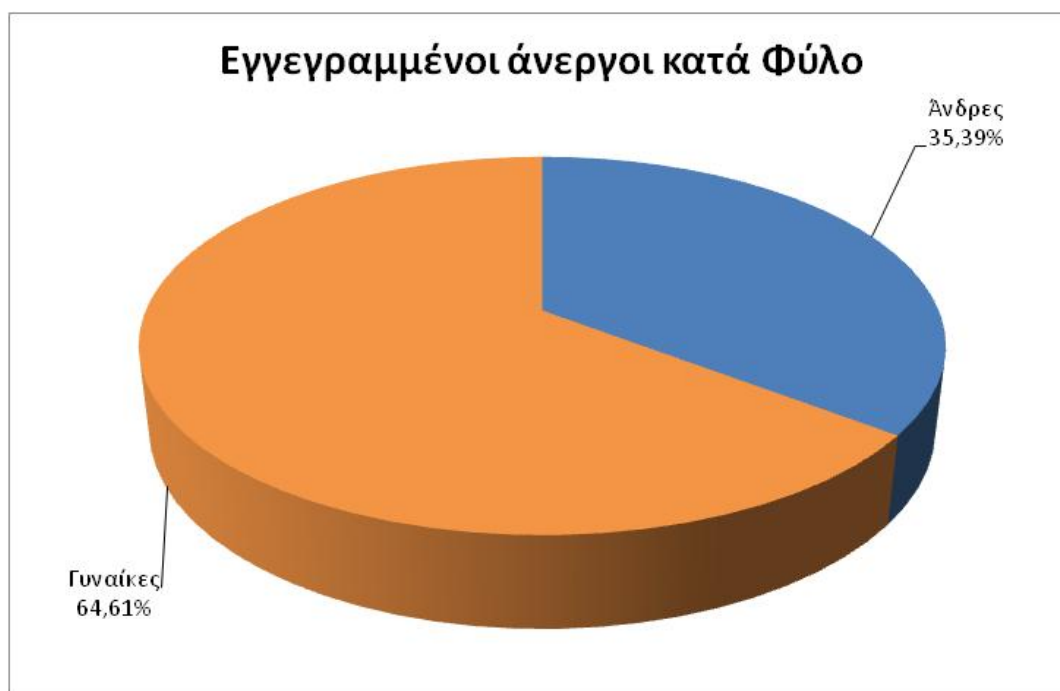

Το 57,59% των άνεργων γυναικών (368.739 άτομα) είναι μακροχρόνια άνεργες με αντίστοιχο ποσοστό για τους άνδρες το 46,81% (164.131 άτομα)<sup>6</sup>. Επίσης, το 44,47% των άνεργων γυναικών (284.730 άτομα) παραμένουν άνεργες για διάστημα 25 μήνες και άνω<sup>7</sup>. Το αντίστοιχο ποσοστό για τους άνδρες είναι 34,24% ή 120.036 άτομα<sup>8</sup>. Τα στοιχεία αυτά εμφανίζονται στους πίνακες που ακολουθούν:

**Πίνακες 4α & 4β.** Εγγεγραμμένοι άνεργοι ανά φύλο και διάρκεια ανεργίας

**4α.**

	ΦΥΛΟ					
	ΆΝΔΡΕΣ		ΓΥΝΑΙΚΕΣ		ΣΥΝΟΛΟ	
ΔΙΑΡΚΕΙΑ ΑΝΕΡΓΙΑΣ	ΠΛΗΘΟΣ	ΠΟΣΟΣΤΟ	ΠΛΗΘΟΣ	ΠΟΣΟΣΤΟ	ΠΛΗΘΟΣ	ΠΟΣΟΣΤΟ
ΕΩΣ ΚΑΙ 6 ΜΗΝΕΣ	143.091	40,81%	199.097	31,10%	342.188	34,54%
7-11 ΜΗΝΕΣ	43.390	12,38%	72.372	11,30%	115.762	11,68%
12 ΜΗΝΕΣ	3.188	0,91%	5.195	0,81%	8.383	0,85%
13-18 ΜΗΝΕΣ	21.805	6,22%	38.873	6,07%	60.678	6,12%
19-24 ΜΗΝΕΣ	19.102	5,45%	39.941	6,24%	59.043	5,96%

<sup>6</sup> Τα ποσοστά Μακροχρόνιας Ανεργίας τον Απρίλιο 2021 ήταν 56,90% (383.105 άτομα) για τις γυναίκες και 46,56% (177.948 άτομα) για τους άνδρες.

<sup>7</sup> Τον Απρίλιο 2021 οι 253.682 άνεργες για 25 μήνες και άνω, αποτελούσαν το 37,68% του συνόλου των άνεργων γυναικών.

<sup>8</sup> 28,26% και 108.017 αντιστοίχως τον Απρίλιο 2021.

25+ ΜΗΝΕΣ	120.036	34,24%	284.730	44,47%	404.766	40,85%
<b>ΣΥΝΟΛΟ</b>	<b>350.612</b>	<b>100,00%</b>	<b>640.208</b>	<b>100,00%</b>	<b>990.820</b>	<b>100,00%</b>

4β.

	ΦΥΛΟ					
	ΑΝΔΡΕΣ		ΓΥΝΑΙΚΕΣ		ΣΥΝΟΛΟ	
ΔΙΑΡΚΕΙΑ ΑΝΕΡΓΙΑΣ	ΠΛΗΘΟΣ	ΠΟΣΟΣΤΟ	ΠΛΗΘΟΣ	ΠΟΣΟΣΤΟ	ΠΛΗΘΟΣ	ΠΟΣΟΣΤΟ
<12 ΜΗΝΕΣ	186.481	53,19%	271.469	42,40%	457.950	46,22%
≥12 ΜΗΝΕΣ	164.131	46,81%	368.739	57,60%	532.870	53,78%
<b>ΣΥΝΟΛΟ</b>	<b>350.612</b>	<b>100,00%</b>	<b>640.208</b>	<b>100,00%</b>	<b>990.820</b>	<b>100,00%</b>

**Διάγραμμα 3α:** Εγγεγραμμένοι άνεργοι ανά φύλο και διάρκεια ανεργίας

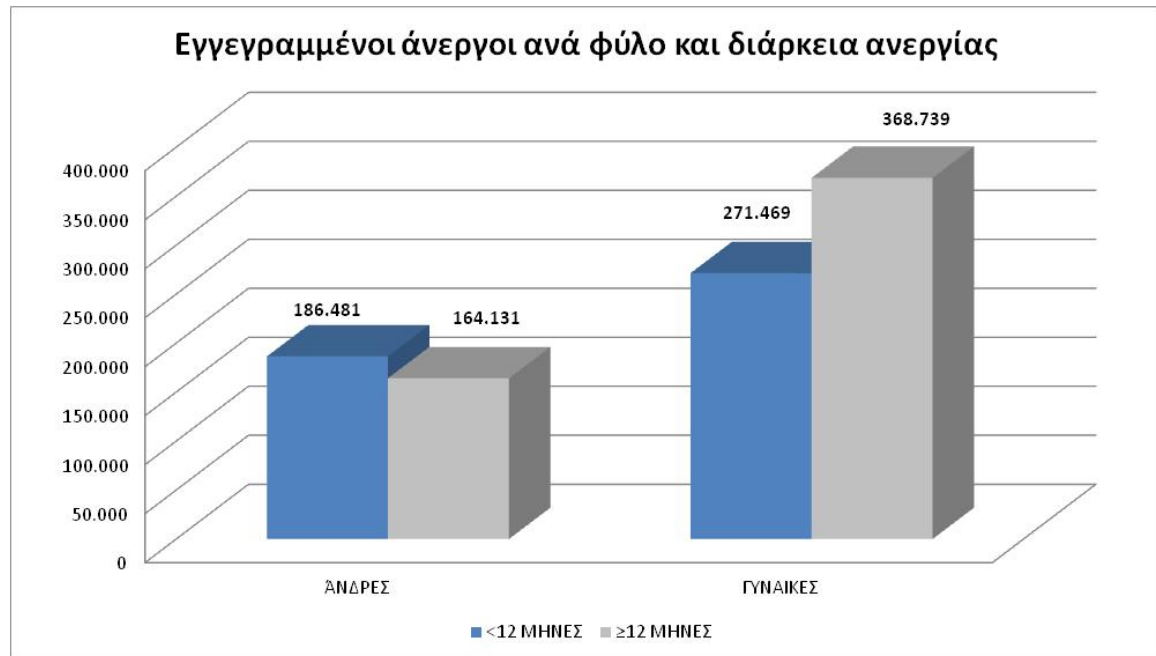

**Διάγραμμα 3β:** Εγγεγραμμένοι άνεργοι ανά φύλο και διάρκεια ανεργίας (αναλυτικά)

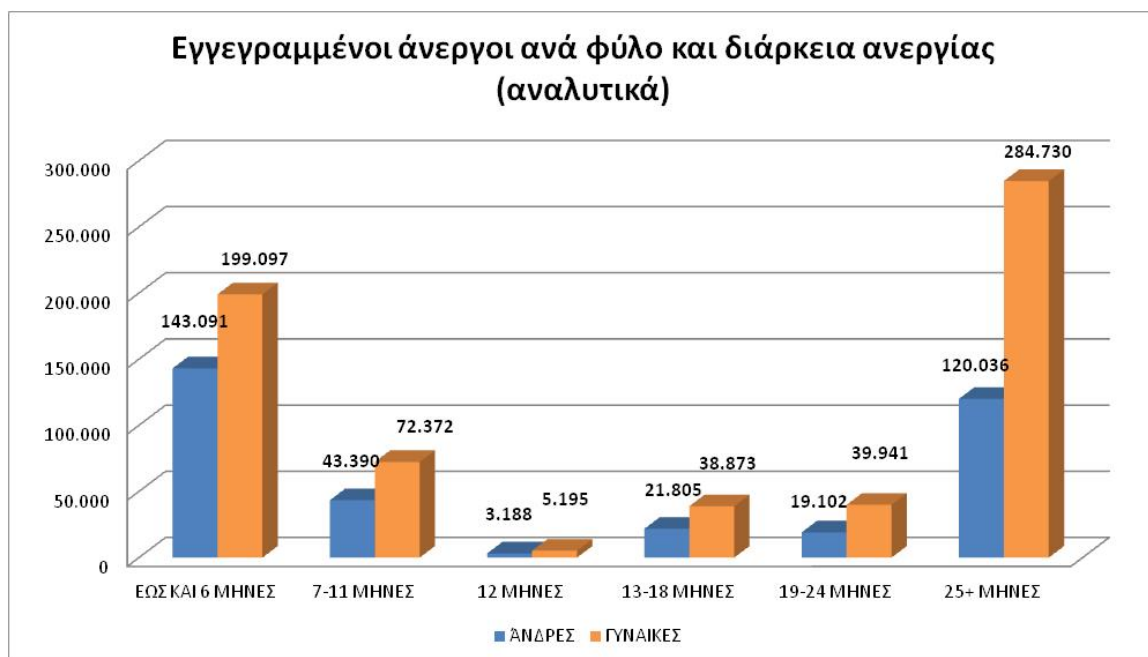

Ένα μεγάλο ποσοστό των ανέργων (34,41% ή 340.900 άτομα) ανήκει στην ομάδα ηλικιών 30-44 ετών. Σημαντικό επίσης ποσοστό (24,42% ή 241.967 άτομα) ανήκει στις ηλικίες 45-54 ετών, ενώ και το 20,14% (199.562 άτομα) είναι 55-64 ετών. Οι νεότερες ηλικίες 20-24 ετών αποτελούν το 5,39% (53.372 άτομα) των ανέργων και αντίστοιχα η ομάδα ηλικιών 25-29 ετών το 9,34% (92.503 άτομα).

**Πίνακας 5.** Εγγεγραμμένοι άνεργοι ανά ηλικιακή κατηγορία

ΗΛΙΚΙΑΚΗ ΚΑΤΗΓΟΡΙΑ	ΠΛΗΘΟΣ	ΠΟΣΟΣΤΟ	ΑΘΡΟΙΣΤΙΚΟ ΠΟΣΟΣΤΟ
Έως 19 ετών	7.222	0,73%	0,73%
20-24 ετών	53.372	5,39%	6,12%
25-29 ετών	92.503	9,34%	15,45%
30-44 ετών	340.900	34,41%	49,86%
45-54 ετών	241.967	24,42%	74,28%
55-64	199.562	20,14%	94,42%
65 ετών και άνω	55.294	5,58%	<b>100,00%</b>
<b>ΣΥΝΟΛΟ</b>	<b>990.820</b>	<b>100,00%</b>	

**Διάγραμμα 4.** Εγγεγραμμένοι άνεργοι ανά ηλικιακή κατηγορία



Οι μεγαλύτερες ομάδες ηλικιών εμφανίζουν τα υψηλότερα ποσοστά μακροχρόνιας ανεργίας. Έτσι, το ποσοστό μακροχρόνιας ανεργίας στις πολυάριθμες ομάδες ηλικιών των ανέργων 30-44 και 45-54 ετών, είναι 51,91% και 57,96% αντιστοίχως, ενώ και οι ηλικίες 55-64 ετών εμφανίζουν ποσοστό μακροχρόνιας ανεργίας 63,73%. Το ποσοστό μακροχρόνιας ανεργίας στις νεότερες ηλικίες 25-29 και 20-24 ετών είναι 36,70% και 24,78% αντιστοίχως.

**Πίνακας 6.** Εγγεγραμμένοι άνεργοι ανά ηλικιακή κατηγορία και διάρκεια ανεργίας

	ΔΙΑΡΚΕΙΑ ΑΝΕΡΓΙΑΣ					
	<12 ΜΗΝΕΣ		≥12 ΜΗΝΕΣ		ΣΥΝΟΛΟ	
ΗΛΙΚΙΑΚΗ ΚΑΤΗΓΟΡΙΑ	ΠΛΗΘΟΣ	ΠΟΣΟΣΤΟ	ΠΛΗΘΟΣ	ΠΟΣΟΣΤΟ	ΠΛΗΘΟΣ	ΠΟΣΟΣΤΟ
Έως 19 ετών	6.638	91,91%	584	8,09%	<b>7.222</b>	<b>100,00%</b>
20-24 ετών	40.145	75,22%	13.227	24,78%	<b>53.372</b>	<b>100,00%</b>
25-29 ετών	58.554	63,30%	33.949	36,70%	<b>92.503</b>	<b>100,00%</b>
30-44 ετών	163.952	48,09%	176.948	51,91%	<b>340.900</b>	<b>100,00%</b>
45-54 ετών	101.733	42,04%	140.234	57,96%	<b>241.967</b>	<b>100,00%</b>
55-64	72.380	36,27%	127.182	63,73%	<b>199.562</b>	<b>100,00%</b>
65 ετών και άνω	14.548	26,31%	40.746	73,69%	<b>55.294</b>	<b>100,00%</b>
<b>ΣΥΝΟΛΟ</b>	<b>457.950</b>	<b>46,22%</b>	<b>532.870</b>	<b>53,78%</b>	<b>990.820</b>	<b>100,00%</b>

**Διάγραμμα 5:** Εγγεγραμμένοι άνεργοι ανά ηλικιακή κατηγορία και διάρκεια ανεργίας



Υψηλή συγκέντρωση εμφανίζουν οι άνεργοι στις περιφέρειες της Αττικής και Κεντρικής Μακεδονίας (όπου καταγράφεται το 33,21% και 19,60% αντιστοίχως του συνόλου των ανέργων) και ακολουθούν οι περιφέρειες: Δυτικής Ελλάδας (7,67%), Θεσσαλίας (6,63%), Ανατολικής Μακεδονίας και Θράκης (5,62%), Κρήτης (5,36%), Στερεάς Ελλάδας (4,39%) και Πελοποννήσου (4,41%).

**Πίνακας 7.** Εγγεγραμμένοι άνεργοι ανά Περιφέρεια

ΠΕΡΙΦΕΡΕΙΑ	ΠΛΗΘΟΣ	ΠΟΣΟΣΤΟ
ΑΝΑΤΟΛΙΚΗΣ ΜΑΚΕΔΟΝΙΑΣ ΘΡΑΚΗΣ	55.725	5,62%
ΚΕΝΤΡΙΚΗΣ ΜΑΚΕΔΟΝΙΑΣ	194.216	19,60%
ΔΥΤΙΚΗΣ ΜΑΚΕΔΟΝΙΑΣ	27.842	2,81%
ΗΠΕΙΡΟΥ	28.095	2,84%
ΘΕΣΣΑΛΙΑΣ	65.734	6,63%
ΙΟΝΙΩΝ ΝΗΣΩΝ	24.258	2,45%
ΔΥΤΙΚΗΣ ΕΛΛΑΔΑΣ	75.995	7,67%
ΣΤΕΡΕΑΣ ΕΛΛΑΔΑΣ	43.460	4,39%
ΑΤΤΙΚΗΣ	329.100	33,21%
ΠΕΛΟΠΟΝΝΗΣΟΥ	43.660	4,41%
ΒΟΡΕΙΟΥ ΑΙΓΑΙΟΥ	16.583	1,67%
ΝΟΤΙΟΥ ΑΙΓΑΙΟΥ	33.087	3,34%
ΚΡΗΤΗΣ	53.065	5,36%
<b>ΣΥΝΟΛΟ</b>	<b>990.820</b>	<b>100,00%</b>

**Διάγραμμα 6.** Εγγεγραμμένοι άνεργοι ανά Περιφέρεια



Τα υψηλότερα ποσοστά μακροχρόνιας ανεργίας εμφανίζονται στις περιφέρειες: Δυτικής Ελλάδας (59,37%), Αττικής (58,07%), Δυτικής Μακεδονίας (57,25%), Κεντρικής Μακεδονίας (56,63%), Θεσσαλίας (56,43%), Στερεάς Ελλάδας (56,09%), Ανατολικής Μακεδονίας και Θράκης (54,86%). Τα στοιχεία μακροχρόνιας ανεργίας ανά περιφέρεια, εμφανίζονται στον πίνακα 8 που ακολουθεί:

**Πίνακας 8.** Εγγεγραμμένοι άνεργοι ανά Περιφέρεια και διάρκεια ανεργίας

ΠΕΡΙΦΕΡΕΙΑ	ΔΙΑΡΚΕΙΑ ΑΝΕΡΓΙΑΣ					
	<12 ΜΗΝΕΣ		≥12 ΜΗΝΕΣ		ΣΥΝΟΛΟ	
	ΠΛΗΘΟΣ	ΠΟΣΟΣΤΟ	ΠΛΗΘΟΣ	ΠΟΣΟΣΤΟ	ΠΛΗΘΟΣ	ΠΟΣΟΣΤΟ
ΑΝΑΤΟΛΙΚΗΣ ΜΑΚΕΔΟΝΙΑΣ ΘΡΑΚΗΣ	25.155	45,14%	30.570	54,86%	55.725	100,00%
ΚΕΝΤΡΙΚΗΣ ΜΑΚΕΔΟΝΙΑΣ	84.238	43,37%	109.978	56,63%	194.216	100,00%
ΔΥΤΙΚΗΣ ΜΑΚΕΔΟΝΙΑΣ	11.903	42,75%	15.939	57,25%	27.842	100,00%
ΗΠΕΙΡΟΥ	13.308	47,37%	14.787	52,63%	28.095	100,00%
ΘΕΣΣΑΛΙΑΣ	28.640	43,57%	37.094	56,43%	65.734	100,00%

ΙΟΝΙΩΝ ΝΗΣΩΝ	18.705	77,11%	5.553	22,89%	<b>24.258</b>	<b>100,00%</b>
ΔΥΤΙΚΗΣ ΕΛΛΑΔΑΣ	30.876	40,63%	45.119	59,37%	<b>75.995</b>	<b>100,00%</b>
ΣΤΕΡΕΑΣ ΕΛΛΑΔΑΣ	19.083	43,91%	24.377	56,09%	<b>43.460</b>	<b>100,00%</b>
ΑΤΤΙΚΗΣ	137.999	41,93%	191.101	58,07%	<b>329.100</b>	<b>100,00%</b>
ΠΕΛΟΠΟΝΝΗΣΟΥ	21.434	49,09%	22.226	50,91%	<b>43.660</b>	<b>100,00%</b>
ΒΟΡΕΙΟΥ ΑΙΓΑΙΟΥ	8.870	53,49%	7.713	46,51%	<b>16.583</b>	<b>100,00%</b>
ΝΟΤΙΟΥ ΑΙΓΑΙΟΥ	24.627	74,43%	8.460	25,57%	<b>33.087</b>	<b>100,00%</b>
ΚΡΗΤΗΣ	33.112	62,40%	19.953	37,60%	<b>53.065</b>	<b>100,00%</b>
<b>ΣΥΝΟΛΟ</b>	<b>457.950</b>	<b>46,22%</b>	<b>532.870</b>	<b>53,78%</b>	<b>990.820</b>	<b>100,00%</b>

**Διάγραμμα 7.** Εγγεγραμμένοι άνεργοι ανά Περιφέρεια και διάρκεια ανεργίας

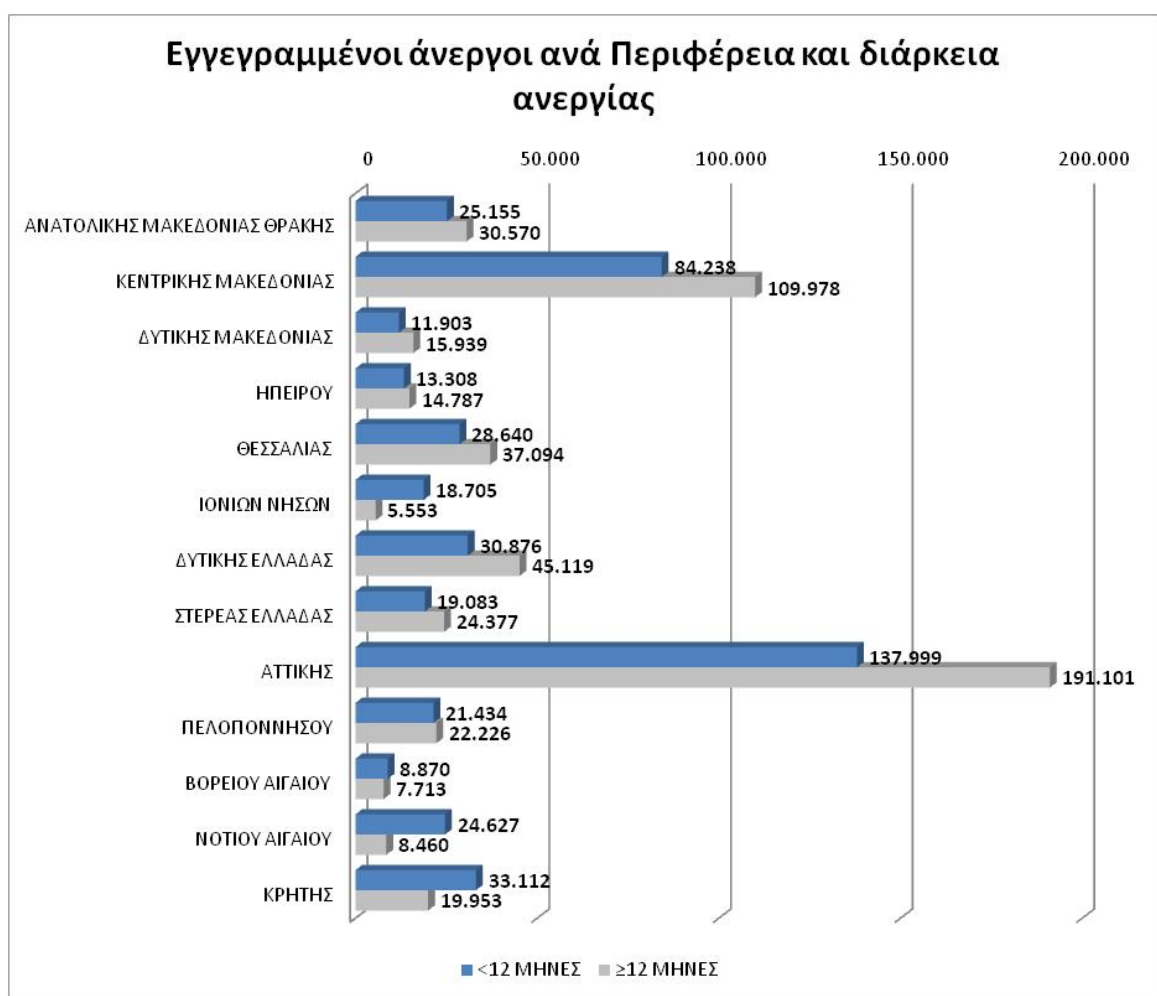

Σε ένα μεγάλο ποσοστό (39,84% ή 394.729 άτομα) οι άνεργοι είναι Δευτεροβάθμιας εκπαίδευσης, ενώ και το 26,46% (262.184 άτομα) είναι πρωτοβάθμιας -υποχρεωτικής εκπαίδευσης (Απολυτήριο Γ΄ Γυμνασίου). Μεταδευτεροβάθμιας εκπαίδευσης είναι το 7,62% ή 75.540 άνεργοι. Τριτοβάθμιας εκπαίδευσης είναι το 17,24% των ανέργων (170.840 άτομα εκ των οποίων 156.736 είναι απόφοιτοι πανεπιστημίου, 13.201 με μεταπτυχιακό και 903 με διδακτορικό), ενώ το 8,67% (85.941 άνεργοι) ανήκουν στην κατηγορία αδιαβάθμητο (πρόκειται κυρίως για αλλοδαπούς που δεν κατέστη δυνατό να ταξινομηθούν στις κυκλικές βαθμίδες της εκπαίδευσης<sup>9</sup> και όσους είχαν τελειώσει τάξεις<sup>10</sup> δημοτικού).

**Πίνακας 9.** Εγγεγραμμένοι άνεργοι ανά Επίπεδο Εκπαίδευσης

ΕΠΙΠΕΔΟ ΕΚΠΑΙΔΕΥΣΗΣ	ΠΛΗΘΟΣ	ΠΟΣΟΣΤΟ
ΑΔΙΑΒΑΘΜΗΤΟ	85.941	8,67%
ΠΡΩΤΟΒΑΘΜΙΑ - ΥΠΟΧΡΕΩΤΙΚΗ ΕΚΠΑΙΔΕΥΣΗ	262.184	26,46%
ΔΕΥΤΕΡΟΒΑΘΜΙΑ ΕΚΠΑΙΔΕΥΣΗ	394.729	39,84%
ΜΕΤΑΔΕΥΤΕΡΟΒΑΘΜΙΑ ΕΚΠΑΙΔΕΥΣΗ	75.540	7,62%
ΤΡΙΤΟΒΑΘΜΙΑ ΕΚΠΑΙΔΕΥΣΗ	156.736	15,82%
ΜΕΤΑΠΤΥΧΙΑΚΟ	13.201	1,33%
ΔΙΔΑΚΤΟΡΙΚΟ	903	0,09%
-ΕΛΛΕΙΠΟΥΣΕΣ ΤΙΜΕΣ	1.586	0,16%
<b>ΣΥΝΟΛΟ</b>	<b>990.820</b>	<b>100,00%</b>

**Διάγραμμα 8.** Εγγεγραμμένοι άνεργοι ανά Επίπεδο Εκπαίδευσης

<sup>9</sup> Λόγω δυσκολίας ένταξης του επιπέδου των σπουδών τους στην κυκλική εκπαίδευση ή δυσκολίας στην επικοινωνία (π.χ. λόγω έλλειψης επαρκούς γνώσης της γλώσσας).

<sup>10</sup> Δηλαδή δεν είχαν ολοκληρώσει την πρωτοβάθμια-υποχρεωτική εκπαίδευση.



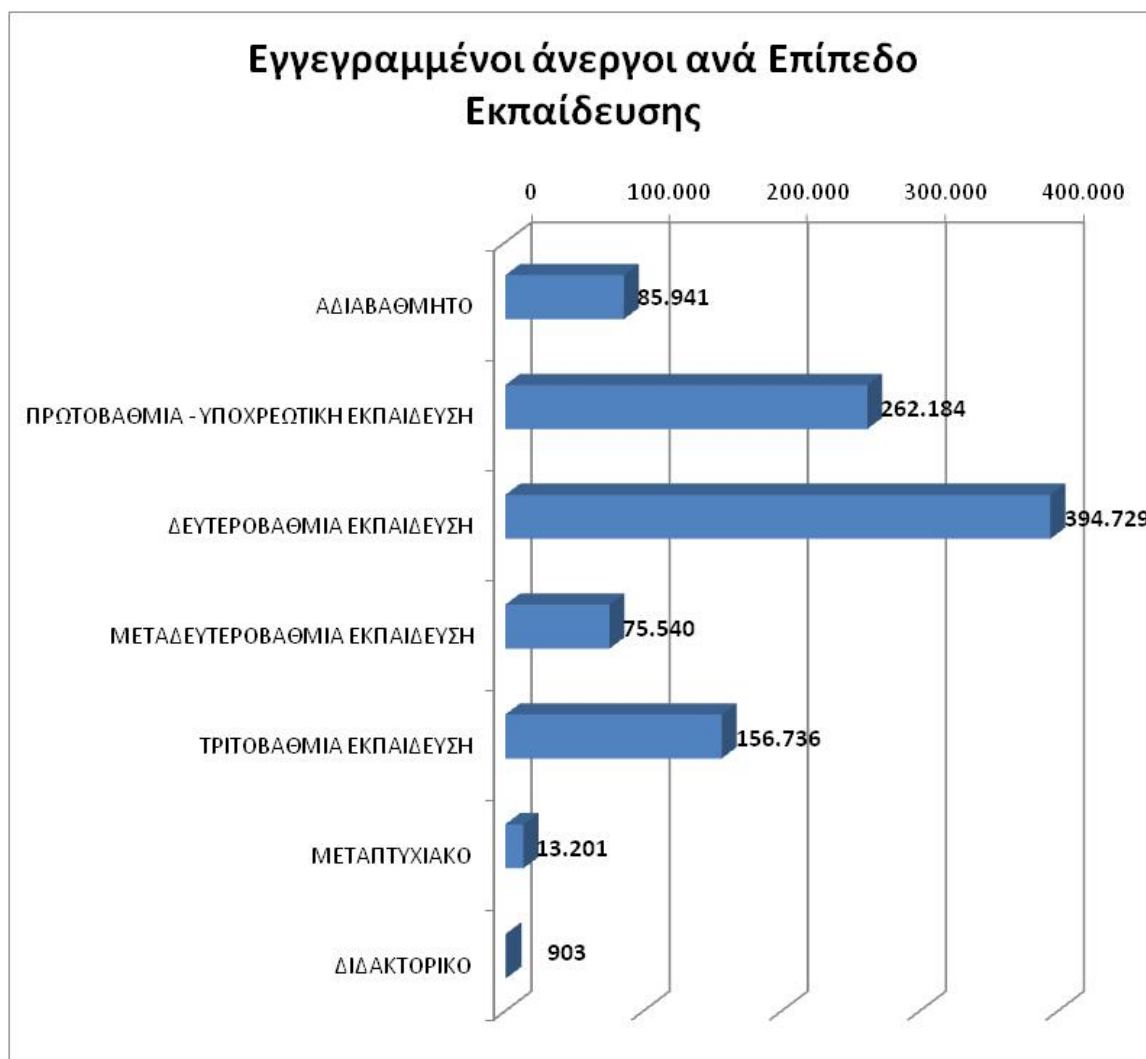

Τα υψηλότερα ποσοστά μακροχρόνιας ανεργίας καταγράφονται στους άνεργους πρωτοβάθμιας (59,34%), δευτεροβάθμιας (53,31%) και μεταδευτεροβάθμιας εκπαίδευσης (55,18%). Το ποσοστό μακροχρόνιας ανεργίας στην τριτοβάθμια εκπαίδευση (απόφοιτοι πανεπιστημίου, μεταπτυχιακό και διδακτορικό) είναι 48,21%.

**Πίνακας 10.** Εγγεγραμμένοι άνεργοι ανά Επίπεδο Εκπαίδευσης και διάρκεια ανεργίας

ΕΠΙΠΕΔΟ ΕΚΠΑΙΔΕΥΣΗΣ	ΔΙΑΡΚΕΙΑ ΑΝΕΡΓΙΑΣ					
	<12 ΜΗΝΕΣ		≥12 ΜΗΝΕΣ		ΣΥΝΟΛΟ	
	ΠΛΗΘΟΣ	ΠΟΣΟΣΤΟ	ΠΛΗΘΟΣ	ΠΟΣΟΣΤΟ	ΠΛΗΘΟΣ	ΠΟΣΟΣΤΟ
ΑΔΙΑΒΑΘΜΗΤΟ	43.645	50,78%	42.296	49,22%	<b>85.941</b>	<b>100,00%</b>
ΠΡΩΤΟΒΑΘΜΙΑ - ΥΠΟΧΡΕΩΤΙΚΗ	106.607	40,66%	155.577	59,34%	<b>262.184</b>	<b>100,00%</b>

ΕΚΠΑΙΔΕΥΣΗ						
ΔΕΥΤΕΡΟΒΑΘΜΙΑ ΕΚΠΑΙΔΕΥΣΗ	184.297	46,69%	210.432	53,31%	<b>394.729</b>	<b>100,00%</b>
ΜΕΤΑΔΕΥΤΕΡΟΒΑΘΜΙΑ ΕΚΠΑΙΔΕΥΣΗ	33.858	44,82%	41.682	55,18%	<b>75.540</b>	<b>100,00%</b>
ΤΡΙΤΟΒΑΘΜΙΑ ΕΚΠΑΙΔΕΥΣΗ	79.449	50,69%	77.287	49,31%	<b>156.736</b>	<b>100,00%</b>
ΜΕΤΑΠΤΥΧΙΑΚΟ	8.490	64,31%	4.711	35,69%	<b>13.201</b>	<b>100,00%</b>
ΔΙΔΑΚΤΟΡΙΚΟ	528	58,47%	375	41,53%	<b>903</b>	<b>100,00%</b>
-ΕΛΛΕΙΠΟΥΣΕΣ ΤΙΜΕΣ	1.076	67,84%	510	32,16%	<b>1.586</b>	<b>100,00%</b>
<b>ΣΥΝΟΛΟ</b>	<b>457.950</b>	<b>46,22%</b>	<b>532.870</b>	<b>53,78%</b>	<b>990.820</b>	<b>100,00%</b>

**Διάγραμμα 9.** Εγγεγραμμένοι άνεργοι ανά Επίπεδο Εκπαίδευσης και διάρκεια ανεργίας

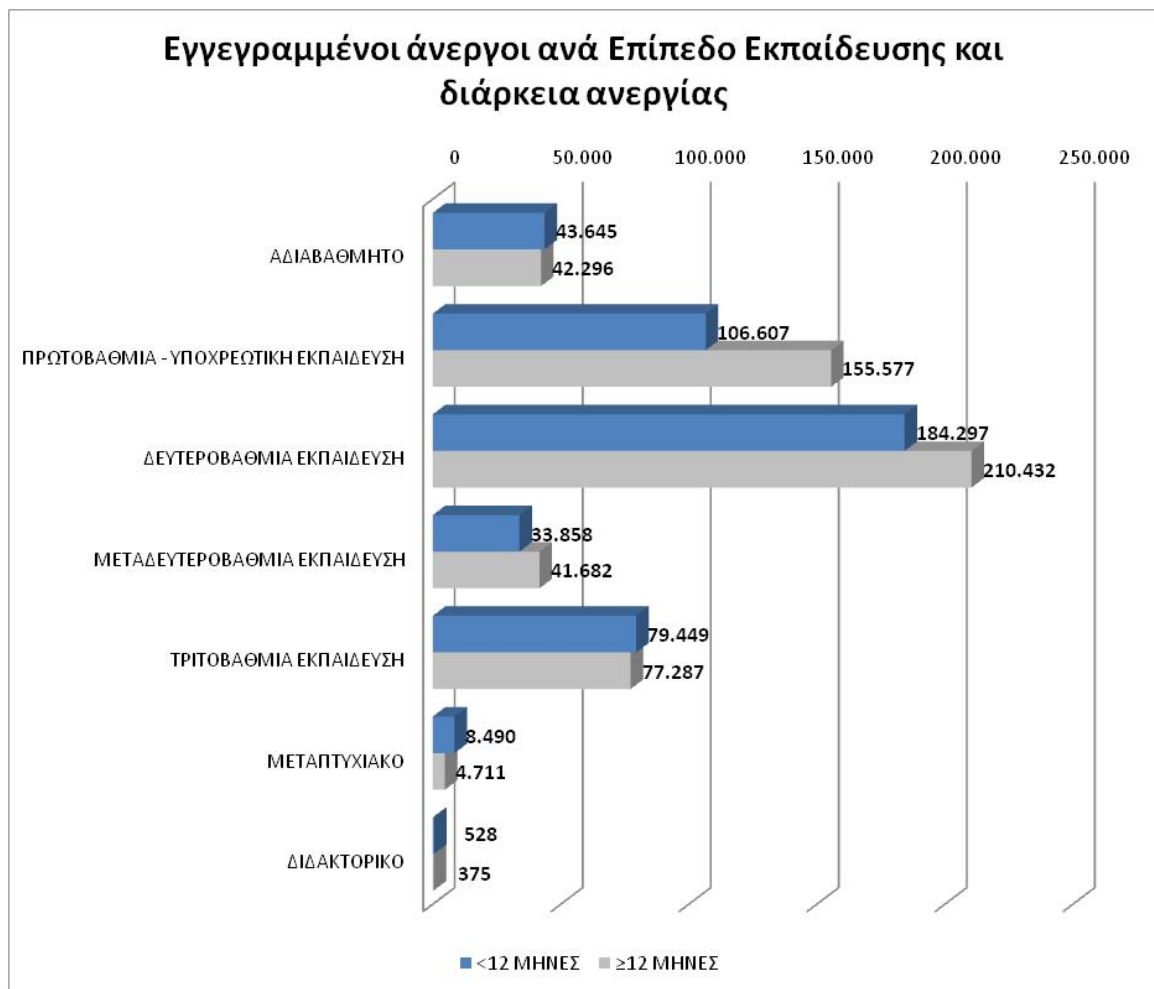

Ο μέσος όρος ηλικίας των ανέργων είναι τα 45 έτη και ο μέσος όρος διάρκειας της ανεργίας είναι 33 μήνες. Η μέση διάρκεια παραμονής στην ανεργία είναι χαμηλότερη στις νησιωτικές περιφέρειες Νοτίου Αιγαίου και Ιονίων Νήσων (15 μήνες και 14 μήνες μέση διάρκεια ανεργίας αντιστοίχως), Κρήτης (21 μήνες μέση διάρκεια ανεργίας), Βορείου Αιγαίου (24 μήνες), και υψηλότερη στις περιφέρειες: Δυτικής Ελλάδας (37 μήνες), Αττικής (37 μήνες), Κεντρικής Μακεδονίας (36 μήνες), Δυτικής Μακεδονίας (35 μήνες)<sup>11</sup>.

## ΣΥΝΟΛΟ ΧΩΡΑΣ

**Πίνακας 11.** Μέση τιμή, ελάχιστη τιμή, μέγιστη τιμή και τυπική απόκλιση για ηλικία και διάρκεια ανεργίας (σε μήνες) για εγγεγραμμένους ανέργους

ΣΥΝΟΛΟ ΧΩΡΑΣ	ΠΛΗΘΟΣ	ΕΛΑΧΙΣΤ Η ΤΙΜΗ	ΜΕΓΙΣΤΗ ΤΙΜΗ	ΜΕΣΟΣ ΟΡΟΣ	ΤΥΠΙΚΗ ΑΠΟΚΛΙΣΗ
ΗΛΙΚΙΑ	990.820	15	74	45	12,89
ΜΗΝΕΣ ΑΝΕΡΓΙΑΣ	990.820	0	395	33	41,76

## ΠΕΡΙΦΕΡΕΙΑ ΑΝΑΤΟΛΙΚΗΣ ΜΑΚΕΔΟΝΙΑΣ ΘΡΑΚΗΣ

**Πίνακας 12α.** Μέση τιμή, ελάχιστη τιμή, μέγιστη τιμή και τυπική απόκλιση για ηλικία και διάρκεια ανεργίας (σε μήνες) για εγγεγραμμένους ανέργους της Περιφέρειας

ΑΝΑΤΟΛΙΚΗΣ ΜΑΚΕΔΟΝΙΑΣ ΘΡΑΚΗΣ	ΠΛΗΘΟΣ	ΕΛΑΧΙΣΤ Η ΤΙΜΗ	ΜΕΓΙΣΤΗ ΤΙΜΗ	ΜΕΣΟΣ ΟΡΟΣ	ΤΥΠΙΚΗ ΑΠΟΚΛΙΣΗ
ΗΛΙΚΙΑ	55.725	16	74	43	13,08
ΜΗΝΕΣ ΑΝΕΡΓΙΑΣ	55.725	0	339	31	39,37

**Πίνακας 12β.** Εγγεγραμμένοι άνεργοι ανά Περιφερειακή Ενότητα

ΠΕΡΙΦ. ΑΝΑΤΟΛΙΚΗΣ ΜΑΚΕΔΟΝΙΑΣ ΘΡΑΚΗΣ	ΠΛΗΘΟΣ	ΠΟΣΟΣΤΟ
ΠΕΡ/ΚΗ ΕΝ. ΞΑΝΘΗΣ	13.406	24,06%
ΠΕΡ/ΚΗ ΕΝ. ΚΑΒΑΛΑΣ	11.910	21,37%
ΠΕΡ/ΚΗ ΕΝ. ΕΒΡΟΥ	10.934	19,62%
ΠΕΡ/ΚΗ ΕΝ. ΡΟΔΟΠΗΣ	9.839	17,66%
ΠΕΡ/ΚΗ ΕΝ. ΔΡΑΜΑΣ	8.020	14,39%

<sup>11</sup>Τον Απρίλιο 2021 και με μέση διάρκεια ανεργίας τους 30 μήνες οι περιφέρειες με την υψηλότερη διάρκεια ανεργίας ήταν οι ίδιες: Δυτικής Ελλάδας (35 μήνες), οι: Αττικής, Κεντρικής Μακεδονίας, Δυτικής Μακεδονίας από 34 μήνες και Θεσσαλίας 33 μήνες.

ΠΕΡ/ΚΗ ΕΝ. ΘΑΣΟΥ	1.616	2,90%
<b>ΣΥΝΟΛΟ</b>	<b>55.725</b>	<b>100,00%</b>

#### ΠΕΡΙΦΕΡΕΙΑ ΚΕΝΤΡΙΚΗΣ ΜΑΚΕΔΟΝΙΑΣ

**Πίνακας 13α.** Μέση τιμή, ελάχιστη τιμή, μέγιστη τιμή και τυπική απόκλιση για ηλικία και διάρκεια ανεργίας (σε μήνες) για εγγεγραμμένους ανέργους της Περιφέρειας

ΚΕΝΤΡΙΚΗΣ ΜΑΚΕΔΟΝΙΑΣ	ΠΛΗΘΟΣ	ΕΛΑΧΙΣΤ Η ΤΙΜΗ	ΜΕΓΙΣΤΗ ΤΙΜΗ	ΜΕΣΟΣ ΟΡΟΣ	ΤΥΠΙΚΗ ΑΠΟΚΛΙΣΗ
<b>ΗΛΙΚΙΑ</b>	194.216	15	74	45	13,13
<b>ΜΗΝΕΣ ΑΝΕΡΓΙΑΣ</b>	194.216	0	372	36	44,44

**Πίνακας 13β.** Εγγεγραμμένοι άνεργοι ανά Περιφερειακή Ενότητα

ΠΕΡΙΦ. ΚΕΝΤΡΙΚΗΣ ΜΑΚΕΔΟΝΙΑΣ	ΠΛΗΘΟΣ	ΠΟΣΟΣΤΟ
ΠΕΡ/ΚΗ ΕΝ. ΘΕΣΣΑΛΟΝΙΚΗΣ	122.604	63,13%
ΠΕΡ/ΚΗ ΕΝ. ΗΜΑΘΙΑΣ	14.444	7,44%
ΠΕΡ/ΚΗ ΕΝ. ΣΕΡΡΩΝ	13.647	7,03%
ΠΕΡ/ΚΗ ΕΝ. ΠΕΛΛΑΣ	13.428	6,91%
ΠΕΡ/ΚΗ ΕΝ. ΠΙΕΡΙΑΣ	13.024	6,71%
ΠΕΡ/ΚΗ ΕΝ. ΧΑΛΚΙΔΙΚΗΣ	10.471	5,39%
ΠΕΡ/ΚΗ ΕΝ. ΚΙΛΚΙΣ	6.598	3,40%
<b>ΣΥΝΟΛΟ</b>	<b>194.216</b>	<b>100,00%</b>

#### ΠΕΡΙΦΕΡΕΙΑ ΔΥΤΙΚΗΣ ΜΑΚΕΔΟΝΙΑΣ

**Πίνακας 14α.** Μέση τιμή, ελάχιστη τιμή, μέγιστη τιμή και τυπική απόκλιση για ηλικία και διάρκεια ανεργίας (σε μήνες) για εγγεγραμμένους ανέργους της Περιφέρειας

ΔΥΤΙΚΗΣ ΜΑΚΕΔΟΝΙΑΣ	ΠΛΗΘΟΣ	ΕΛΑΧΙΣΤ Η ΤΙΜΗ	ΜΕΓΙΣΤΗ ΤΙΜΗ	ΜΕΣΟΣ ΟΡΟΣ	ΤΥΠΙΚΗ ΑΠΟΚΛΙΣΗ
<b>ΗΛΙΚΙΑ</b>	27.842	16	74	44	12,35
<b>ΜΗΝΕΣ ΑΝΕΡΓΙΑΣ</b>	27.842	0	284	35	42,71

**Πίνακας 14β.** Εγγεγραμμένοι άνεργοι ανά Περιφερειακή Ενότητα

ΠΕΡΙΦ. ΔΥΤΙΚΗΣ ΜΑΚΕΔΟΝΙΑΣ	ΠΛΗΘΟΣ	ΠΟΣΟΣΤΟ
ΠΕΡ/ΚΗ ΕΝ. ΚΟΖΑΝΗΣ	15.668	56,27%

ΠΕΡ/ΚΗ ΕΝ. ΚΑΣΤΟΡΙΑΣ	5.694	20,45%
ΠΕΡ/ΚΗ ΕΝ. ΦΛΩΡΙΝΑΣ	4.436	15,93%
ΠΕΡ/ΚΗ ΕΝ. ΓΡΕΒΕΝΩΝ	2.044	7,34%
<b>ΣΥΝΟΛΟ</b>	<b>27.842</b>	<b>100,00%</b>

#### ΠΕΡΙΦΕΡΕΙΑ ΗΠΕΙΡΟΥ

**Πίνακας 15α.** Μέση τιμή, ελάχιστη τιμή, μέγιστη τιμή και τυπική απόκλιση για ηλικία και διάρκεια ανεργίας (σε μήνες) για εγγεγραμμένους ανέργους της Περιφέρειας

ΗΠΕΙΡΟΥ	ΠΛΗΘΟΣ	ΕΛΑΧΙΣΤ Η ΤΙΜΗ	ΜΕΓΙΣΤΗ ΤΙΜΗ	ΜΕΣΟΣ ΟΡΟΣ	ΤΥΠΙΚΗ ΑΠΟΚΛΙΣΗ
<b>ΗΛΙΚΙΑ</b>	28.095	17	74	44	12,67
<b>ΜΗΝΕΣ ΑΝΕΡΓΙΑΣ</b>	28.095	0	371	31	39,89

**Πίνακας 15β.** Εγγεγραμμένοι άνεργοι ανά Περιφερειακή Ενότητα

ΠΕΡΙΦ. ΗΠΕΙΡΟΥ	ΠΛΗΘΟΣ	ΠΟΣΟΣΤΟ
ΠΕΡ/ΚΗ ΕΝ. ΙΩΑΝΝΙΝΩΝ	13.710	48,80%
ΠΕΡ/ΚΗ ΕΝ. ΑΡΤΑΣ	6.004	21,37%
ΠΕΡ/ΚΗ ΕΝ. ΠΡΕΒΕΖΑΣ	4.868	17,33%
ΠΕΡ/ΚΗ ΕΝ. ΘΕΣΠΡΩΤΙΑΣ	3.513	12,50%
<b>ΣΥΝΟΛΟ</b>	<b>28.095</b>	<b>100,00%</b>

#### ΠΕΡΙΦΕΡΕΙΑ ΘΕΣΣΑΛΙΑΣ

**Πίνακας 16α.** Μέση τιμή, ελάχιστη τιμή, μέγιστη τιμή και τυπική απόκλιση για ηλικία και διάρκεια ανεργίας (σε μήνες) για εγγεγραμμένους ανέργους της Περιφέρειας

ΘΕΣΣΑΛΙΑΣ	ΠΛΗΘΟΣ	ΕΛΑΧΙΣΤ Η ΤΙΜΗ	ΜΕΓΙΣΤΗ ΤΙΜΗ	ΜΕΣΟΣ ΟΡΟΣ	ΤΥΠΙΚΗ ΑΠΟΚΛΙΣΗ
<b>ΗΛΙΚΙΑ</b>	65.734	15	74	43	12,60
<b>ΜΗΝΕΣ ΑΝΕΡΓΙΑΣ</b>	65.734	0	377	34	40,68

**Πίνακας 16β.** Εγγεγραμμένοι άνεργοι ανά Περιφερειακή Ενότητα

ΠΕΡΙΦ. ΘΕΣΣΑΛΙΑΣ	ΠΛΗΘΟΣ	ΠΟΣΟΣΤΟ
ΠΕΡ/ΚΗ ΕΝ. ΛΑΡΙΣΑΣ	23.444	35,66%
ΠΕΡ/ΚΗ ΕΝ. ΜΑΓΝΗΣΙΑΣ	17.876	27,19%
ΠΕΡ/ΚΗ ΕΝ. ΚΑΡΔΙΤΣΑΣ	11.425	17,38%

ΠΕΡ/ΚΗ ΕΝ. ΤΡΙΚΑΛΩΝ	11.302	17,19%
ΠΕΡ/ΚΗ ΕΝ. ΣΠΟΡΑΔΩΝ	1.687	2,57%
<b>ΣΥΝΟΛΟ</b>	<b>65.734</b>	<b>100,00%</b>

#### ΠΕΡΙΦΕΡΕΙΑ ΙΟΝΙΩΝ ΝΗΣΩΝ

**Πίνακας 17α.** Μέση τιμή, ελάχιστη τιμή, μέγιστη τιμή και τυπική απόκλιση για ηλικία και διάρκεια ανεργίας (σε μήνες) για εγγεγραμμένους ανέργους της Περιφέρειας

ΙΟΝΙΩΝ ΝΗΣΩΝ	ΠΛΗΘΟΣ	ΕΛΑΧΙΣΤ Η ΤΙΜΗ	ΜΕΓΙΣΤΗ ΤΙΜΗ	ΜΕΣΟΣ ΟΡΟΣ	ΤΥΠΙΚΗ ΑΠΟΚΛΙΣΗ
<b>ΗΛΙΚΙΑ</b>	24.258	16	74	43	12,66
<b>ΜΗΝΕΣ ΑΝΕΡΓΙΑΣ</b>	24.258	0	279	14	23,30

**Πίνακας 17β.** Εγγεγραμμένοι άνεργοι ανά Περιφερειακή Ενότητα

ΠΕΡΙΦ. ΙΟΝΙΩΝ ΝΗΣΩΝ	ΠΛΗΘΟΣ	ΠΟΣΟΣΤΟ
ΠΕΡ/ΚΗ ΕΝ. ΚΕΡΚΥΡΑΣ	11.788	48,59%
ΠΕΡ/ΚΗ ΕΝ. ΖΑΚΥΝΘΟΥ	6.434	26,52%
ΠΕΡ/ΚΗ ΕΝ. ΚΕΦΑΛΛΗΝΙΑΣ	3.478	14,34%
ΠΕΡ/ΚΗ ΕΝ. ΛΕΥΚΑΔΑΣ	2.314	9,54%
ΠΕΡ/ΚΗ ΕΝ. ΙΘΑΚΗΣ	244	1,01%
<b>ΣΥΝΟΛΟ</b>	<b>24.258</b>	<b>100,00%</b>

#### ΠΕΡΙΦΕΡΕΙΑ ΔΥΤΙΚΗΣ ΕΛΛΑΔΑΣ

**Πίνακας 18α.** Μέση τιμή, ελάχιστη τιμή, μέγιστη τιμή και τυπική απόκλιση για ηλικία και διάρκεια ανεργίας (σε μήνες) για εγγεγραμμένους ανέργους της Περιφέρειας

ΔΥΤΙΚΗΣ ΕΛΛΑΔΑΣ	ΠΛΗΘΟΣ	ΕΛΑΧΙΣΤ Η ΤΙΜΗ	ΜΕΓΙΣΤΗ ΤΙΜΗ	ΜΕΣΟΣ ΟΡΟΣ	ΤΥΠΙΚΗ ΑΠΟΚΛΙΣΗ
<b>ΗΛΙΚΙΑ</b>	75.995	17	74	43	12,79
<b>ΜΗΝΕΣ ΑΝΕΡΓΙΑΣ</b>	75.995	0	374	37	43,55

**Πίνακας 18β.** Εγγεγραμμένοι άνεργοι ανά Περιφερειακή Ενότητα

ΠΕΡΙΦ. ΔΥΤΙΚΗΣ ΕΛΛΑΔΑΣ	ΠΛΗΘΟΣ	ΠΟΣΟΣΤΟ
ΠΕΡ/ΚΗ ΕΝ. ΑΧΑΪΑΣ	37.633	49,52%
ΠΕΡ/ΚΗ ΕΝ. ΑΙΤΩΛΟΑΚΑΡΝΑΝΙΑΣ	23.136	30,44%
ΠΕΡ/ΚΗ ΕΝ. ΗΛΕΪΑΣ	15.226	20,04%

<b>ΣΥΝΟΛΟ</b>	<b>75.995</b>	<b>100,00%</b>
---------------	---------------	----------------

#### ΠΕΡΙΦΕΡΕΙΑ ΣΤΕΡΕΑΣ ΕΛΛΑΔΑΣ

**Πίνακας 19α.** Μέση τιμή, ελάχιστη τιμή, μέγιστη τιμή και τυπική απόκλιση για ηλικία και διάρκεια ανεργίας (σε μήνες) για εγγεγραμμένους ανέργους της Περιφέρειας

ΣΤΕΡΕΑΣ ΕΛΛΑΔΑΣ	ΠΛΗΘΟΣ	ΕΛΑΧΙΣΤΗ ΤΙΜΗ	ΜΕΓΙΣΤΗ ΤΙΜΗ	ΜΕΣΟΣ ΟΡΟΣ	ΤΥΠΙΚΗ ΑΠΟΚΛΙΣΗ
<b>ΗΛΙΚΙΑ</b>	43.460	17	74	44	12,53
<b>ΜΗΝΕΣ ΑΝΕΡΓΙΑΣ</b>	43.460	0	331	33	40,39

**Πίνακας 19β.** Εγγεγραμμένοι άνεργοι ανά Περιφερειακή Ενότητα

ΠΕΡΙΦ. ΣΤΕΡΕΑΣ ΕΛΛΑΔΑΣ	ΠΛΗΘΟΣ	ΠΟΣΟΣΤΟ
ΠΕΡ/ΚΗ ΕΝ. ΕΥΒΟΙΑΣ	19.320	44,45%
ΠΕΡ/ΚΗ ΕΝ. ΦΘΙΩΤΙΔΑΣ	11.731	26,99%
ΠΕΡ/ΚΗ ΕΝ. ΒΟΙΩΤΙΑΣ	8.618	19,83%
ΠΕΡ/ΚΗ ΕΝ. ΦΩΚΙΔΑΣ	2.499	5,75%
ΠΕΡ/ΚΗ ΕΝ. ΕΥΡΥΤΑΝΙΑΣ	1.292	2,97%
<b>ΣΥΝΟΛΟ</b>	<b>43.460</b>	<b>100,00%</b>

#### ΠΕΡΙΦΕΡΕΙΑ ΑΤΤΙΚΗΣ

**Πίνακας 20α.** Μέση τιμή, ελάχιστη τιμή, μέγιστη τιμή και τυπική απόκλιση για ηλικία και διάρκεια ανεργίας (σε μήνες) για εγγεγραμμένους ανέργους της Περιφέρειας

ΑΤΤΙΚΗΣ	ΠΛΗΘΟΣ	ΕΛΑΧΙΣΤΗ ΤΙΜΗ	ΜΕΓΙΣΤΗ ΤΙΜΗ	ΜΕΣΟΣ ΟΡΟΣ	ΤΥΠΙΚΗ ΑΠΟΚΛΙΣΗ
<b>ΗΛΙΚΙΑ</b>	329.100	15	74	46	12,83
<b>ΜΗΝΕΣ ΑΝΕΡΓΙΑΣ</b>	329.100	0	395	37	43,94

**Πίνακας 20β.** Εγγεγραμμένοι άνεργοι ανά Περιφερειακή Ενότητα

ΠΕΡΙΦ. ΑΤΤΙΚΗΣ	ΠΛΗΘΟΣ	ΠΟΣΟΣΤΟ
ΠΕΡ/ΚΗ ΕΝ. ΚΕΝΤΡΙΚΟΥ ΤΟΜΕΑ ΑΘΗΝΩΝ	95.037	28,88%
ΠΕΡ/ΚΗ ΕΝ. ΔΥΤΙΚΟΥ ΤΟΜΕΑ ΑΘΗΝΩΝ	48.066	14,61%
ΠΕΡ/ΚΗ ΕΝ. ΠΕΙΡΑΙΩΣ	44.410	13,49%
ΠΕΡ/ΚΗ ΕΝ. ΝΟΤΙΟΥ ΤΟΜΕΑ ΑΘΗΝΩΝ	43.389	13,18%
ΠΕΡ/ΚΗ ΕΝ. ΑΝΑΤΟΛΙΚΗΣ ΑΤΤΙΚΗΣ	38.094	11,58%
ΠΕΡ/ΚΗ ΕΝ. ΒΟΡΕΙΟΥ ΤΟΜΕΑ ΑΘΗΝΩΝ	34.048	10,35%
ΠΕΡ/ΚΗ ΕΝ. ΔΥΤΙΚΗΣ ΑΤΤΙΚΗΣ	19.190	5,83%

ΠΕΡ/ΚΗ ΕΝ. ΝΗΣΩΝ	6.866	2,09%
<b>ΣΥΝΟΛΟ</b>	<b>329.100</b>	<b>100,00%</b>

#### ΠΕΡΙΦΕΡΕΙΑ ΠΕΛΟΠΟΝΝΗΣΟΥ

**Πίνακας 21α.** Μέση τιμή, ελάχιστη τιμή, μέγιστη τιμή και τυπική απόκλιση για ηλικία και διάρκεια ανεργίας (σε μήνες) για εγγεγραμμένους ανέργους της Περιφέρειας

ΠΕΛΟΠΟΝΝΗΣΟΥ	ΠΛΗΘΟΣ	ΕΛΑΧΙΣΤ Η ΤΙΜΗ	ΜΕΓΙΣΤΗ ΤΙΜΗ	ΜΕΣΟΣ ΟΡΟΣ	ΤΥΠΙΚΗ ΑΠΟΚΛΙΣΗ
<b>ΗΛΙΚΙΑ</b>	43.660	16	74	43	12,58
<b>ΜΗΝΕΣ ΑΝΕΡΓΙΑΣ</b>	43.660	0	299	29	36,86

**Πίνακας 21β.** Εγγεγραμμένοι άνεργοι ανά Περιφερειακή Ενότητα

ΠΕΡΙΦ. ΠΕΛΟΠΟΝΝΗΣΟΥ	ΠΛΗΘΟΣ	ΠΟΣΟΣΤΟ
ΠΕΡ/ΚΗ ΕΝ. ΜΕΣΣΗΝΙΑΣ	13.285	30,43%
ΠΕΡ/ΚΗ ΕΝ. ΚΟΡΙΝΘΙΑΣ	11.881	27,21%
ΠΕΡ/ΚΗ ΕΝ. ΑΡΓΟΛΙΔΑΣ	7.780	17,82%
ΠΕΡ/ΚΗ ΕΝ. ΑΡΚΑΔΙΑΣ	6.143	14,07%
ΠΕΡ/ΚΗ ΕΝ. ΛΑΚΩΝΙΑΣ	4.571	10,47%
<b>ΣΥΝΟΛΟ</b>	<b>43.660</b>	<b>100,00%</b>

#### ΠΕΡΙΦΕΡΕΙΑ ΒΟΡΕΙΟΥ ΑΙΓΑΙΟΥ

**Πίνακας 22α.** Μέση τιμή, ελάχιστη τιμή, μέγιστη τιμή και τυπική απόκλιση για ηλικία και διάρκεια ανεργίας (σε μήνες) για εγγεγραμμένους ανέργους της Περιφέρειας

ΒΟΡΕΙΟΥ ΑΙΓΑΙΟΥ	ΠΛΗΘΟΣ	ΕΛΑΧΙΣΤ Η ΤΙΜΗ	ΜΕΓΙΣΤΗ ΤΙΜΗ	ΜΕΣΟΣ ΟΡΟΣ	ΤΥΠΙΚΗ ΑΠΟΚΛΙΣΗ
<b>ΗΛΙΚΙΑ</b>	16.583	17	74	42	12,41
<b>ΜΗΝΕΣ ΑΝΕΡΓΙΑΣ</b>	16.583	0	287	24	32,49

**Πίνακας 22β.** Εγγεγραμμένοι άνεργοι ανά Περιφερειακή Ενότητα

ΠΕΡΙΦ. ΒΟΡΕΙΟΥ ΑΙΓΑΙΟΥ	ΠΛΗΘΟΣ	ΠΟΣΟΣΤΟ
ΠΕΡ/ΚΗ ΕΝ. ΛΕΣΒΟΥ	7.141	43,06%
ΠΕΡ/ΚΗ ΕΝ. ΧΙΟΥ	3.761	22,68%
ΠΕΡ/ΚΗ ΕΝ. ΣΑΜΟΥ	3.202	19,31%
ΠΕΡ/ΚΗ ΕΝ. ΛΗΜΝΟΥ	1.406	8,48%
ΠΕΡ/ΚΗ ΕΝ. ΙΚΑΡΙΑΣ	1.073	6,47%
<b>ΣΥΝΟΛΟ</b>	<b>16.583</b>	<b>100,00%</b>



## ΠΕΡΙΦΕΡΕΙΑ ΝΟΤΙΟΥ ΑΙΓΑΙΟΥ

**Πίνακας 23α.** Μέση τιμή, ελάχιστη τιμή, μέγιστη τιμή και τυπική απόκλιση για ηλικία και διάρκεια ανεργίας (σε μήνες) για εγγεγραμμένους ανέργους της Περιφέρειας

ΝΟΤΙΟΥ ΑΙΓΑΙΟΥ	ΠΛΗΘΟΣ	ΕΛΑΧΙΣΤ Η ΤΙΜΗ	ΜΕΓΙΣΤΗ ΤΙΜΗ	ΜΕΣΟΣ ΟΡΟΣ	ΤΥΠΙΚΗ ΑΠΟΚΛΙΣΗ
ΗΛΙΚΙΑ	33.087	15	74	42	12,51
ΜΗΝΕΣ ΑΝΕΡΓΙΑΣ	33.087	0	294	15	25,28

**Πίνακας 23β.** Εγγεγραμμένοι άνεργοι ανά Περιφερειακή Ενότητα

ΠΕΡΙΦ. ΝΟΤΙΟΥ ΑΙΓΑΙΟΥ	ΠΛΗΘΟΣ	ΠΟΣΟΣΤΟ
ΠΕΡ/ΚΗ ΕΝ. ΡΟΔΟΥ	12.597	38,07%
ΠΕΡ/ΚΗ ΕΝ. ΚΩ	4.678	14,14%
ΠΕΡ/ΚΗ ΕΝ. ΚΑΛΥΜΝΟΥ	3.832	11,58%
ΠΕΡ/ΚΗ ΕΝ. ΝΑΞΟΥ	2.310	6,98%
ΠΕΡ/ΚΗ ΕΝ. ΘΗΡΑΣ	2.123	6,42%
ΠΕΡ/ΚΗ ΕΝ. ΠΑΡΟΥ	1.794	5,42%
ΠΕΡ/ΚΗ ΕΝ. ΣΥΡΟΥ	1.595	4,82%
ΠΕΡ/ΚΗ ΕΝ. ΜΥΚΟΝΟΥ	1.063	3,21%
ΠΕΡ/ΚΗ ΕΝ. ΚΑΡΠΑΘΟΥ	786	2,38%
ΠΕΡ/ΚΗ ΕΝ. ΜΗΛΟΥ	778	2,35%
ΠΕΡ/ΚΗ ΕΝ. ΤΗΝΟΥ	649	1,96%
ΠΕΡ/ΚΗ ΕΝ. ΑΝΔΡΟΥ	648	1,96%
ΠΕΡ/ΚΗ ΕΝ. ΚΕΑΣ - ΚΥΘΝΟΥ	234	0,71%
<b>ΣΥΝΟΛΟ</b>	<b>33.087</b>	<b>100,00%</b>

## ΠΕΡΙΦΕΡΕΙΑ ΚΡΗΤΗΣ

**Πίνακας 24α.** Μέση τιμή, ελάχιστη τιμή, μέγιστη τιμή και τυπική απόκλιση για ηλικία και διάρκεια ανεργίας (σε μήνες) για εγγεγραμμένους ανέργους της Περιφέρειας

ΚΡΗΤΗΣ	ΠΛΗΘΟΣ	ΕΛΑΧΙΣΤ Η ΤΙΜΗ	ΜΕΓΙΣΤΗ ΤΙΜΗ	ΜΕΣΟΣ ΟΡΟΣ	ΤΥΠΙΚΗ ΑΠΟΚΛΙΣΗ
ΗΛΙΚΙΑ	53.065	15	74	42	12,41
ΜΗΝΕΣ ΑΝΕΡΓΙΑΣ	53.065	0	299	21	31,66

**Πίνακας 24β.** Εγγεγραμμένοι άνεργοι ανά Περιφερειακή Ενότητα

ΠΕΡΙΦ. ΚΡΗΤΗΣ	ΠΛΗΘΟΣ	ΠΟΣΟΣΤΟ
ΠΕΡ/ΚΗ ΕΝ. ΗΡΑΚΛΕΙΟΥ	28.512	53,73%
ΠΕΡ/ΚΗ ΕΝ. ΧΑΝΙΩΝ	11.977	22,57%

ΠΕΡ/ΚΗ ΕΝ. ΡΕΘΥΜΝΟΥ	6.897	13,00%
ΠΕΡ/ΚΗ ΕΝ. ΛΑΣΙΘΙΟΥ	5.679	10,70%
<b>ΣΥΝΟΛΟ</b>	<b>53.065</b>	<b>100,00%</b>

## 2. ΟΙ ΕΠΑΓΓΕΛΜΑΤΙΚΕΣ ΕΙΔΙΚΟΤΗΤΕΣ ΤΩΝ ΑΝΕΡΓΩΝ

### 2.1 ΤΑΞΙΝΟΜΗΣΗ ΤΩΝ ΑΝΕΡΓΩΝ ΒΑΣΕΙ ΤΗΣ ΕΠΑΓΓΕΛΜΑΤΙΚΗΣ ΕΙΔΙΚΟΤΗΤΑΣ ΠΟΥ ΔΗΛΩΣΑΝ ΟΤΙ ΑΝΑΖΗΤΟΥΝ (ΠΡΟΣΔΟΚΩΜΕΝΟ ΕΠΑΓΓΕΛΜΑ)<sup>12</sup>

#### 2.1.1 ΤΑΞΙΝΟΜΗΣΗ ΤΩΝ ΑΝΕΡΓΩΝ ΣΤΙΣ ΓΕΝΙΚΕΣ ΚΑΤΗΓΟΡΙΕΣ ΤΩΝ ΕΠΑΓΓΕΛΜΑΤΙΚΩΝ ΕΙΔΙΚΟΤΗΤΩΝ (1ΨΗΦΙΑ ΚΑΤΑΤΑΞΗ ISCO '08<sup>13</sup>)

Η ανάλυση των επαγγελματικών ειδικοτήτων των ανέργων στη γενική ταξινόμηση των επαγγελμάτων (1ψήφια κατάταξη, ISCO '08) για το επάγγελμα που αναζητούν, έδειξε υψηλή συγκέντρωση στις εξής κατηγορίες επαγγελμάτων:

- Ανειδίκευτοι εργάτες, χειρώνακτες και μικροεπαγγελματίες (25,26% των ανέργων)
- Απασχολούμενοι στην παροχή υπηρεσιών και πωλητές (24,14%)
- Υπάλληλοι γραφείου (19,31%)<sup>14</sup>
- Επαγγελματίες (11,88%)
- Ειδικευμένοι τεχνίτες και ασκούντες συναφή επαγγέλματα (7,29%)
- Τεχνικοί και ασκούντες συναφή επαγγέλματα (4,69%)
- Χειριστές βιομηχανικών εγκαταστάσεων, μηχανημάτων και εξοπλισμού και συναρμολογητές (μονταδόροι) (4 %)
- Ανώτερα διευθυντικά και διοικητικά στελέχη (2,53%)

**Πίνακας 25.** Εγγεγραμμένοι άνεργοι στον ΟΑΕΔ κατά μονοψήφια επαγγελματική ειδικότητα που δήλωσαν ότι αναζητούν

ΕΠΑΓΓΕΛΜΑ ΠΟΥ ΑΝΑΖΗΤΑ		
ΠΕΡΙΓΡΑΦΗ ΕΙΔΙΚΟΤΗΤΑΣ (ΜΟΝΟΨΗΦΙΑ)	ΠΛΗΘΟΣ	ΠΟΣΟΣΤΟ
ΑΝΕΙΔΙΚΕΥΤΟΙ ΕΡΓΑΤΕΣ, ΧΕΙΡΩΝΑΚΤΕΣ ΚΑΙ	244.173	25,26%

<sup>12</sup> Πρόκειται για τις Επαγγελματικές Ειδικότητες στις οποίες οι άνεργοι δήλωσαν ότι αναζητούν εργασία (βάσει της επαγγελματικής τους εμπειρίας, ή των πτυχίων και προσόντων που διαθέτουν).

<sup>13</sup> Το κωδικολόγιο επαγγελματικών ειδικοτήτων που εφάρμοζε ο φορέας έως το 2021 ήταν το ΣΤΕΠ'92. Παράλληλα, από το 2016 και σε συνεργασία με την ΕΛΣΤΑΤ προχώρησε στην αντιστοίχιση του ΣΤΕΠ'92 στο τελευταίο ισχύον κωδικολόγιο επαγγελμάτων ISCO'08, λαμβάνοντας υπόψη και την ταξινόμηση του ESCO για τις αναλυτικότερες περιγραφές των επαγγελμάτων (στο 5ο ή και αναλυτικότερο επίπεδο περιγραφής των επαγγελμάτων, εφόσον τα δύο συστήματα (ISCO'08 και ESCO) ταυτίζονται μέχρι το 4ο ψηφίο/επίπεδο περιγραφής των επαγγελμάτων). Στη συνέχεια, ο φορέας προχώρησε στην μετάπτωση (την τεχνική αντικατάσταση) του κωδικολογίου από το ΣΤΕΠ'92 στο ISCO'08/ESCO, το οποίο εφαρμόζει από το 2022 και μετά.

<sup>14</sup> Θα πρέπει να σημειωθεί ότι η καταγραφή των ανέργων στην επαγγελματική κατηγορία των Υπαλλήλων γραφείου είναι ετερόκλητη, επομένως τα αποτελέσματα για αυτή την επαγγελματική κατηγορία θα πρέπει να λαμβάνονται υπόψη με επιφύλαξη.

ΜΙΚΡΟΕΠΑΓΓΕΛΜΑΤΙΕΣ		
ΑΠΑΣΧΟΛΟΥΜΕΝΟΙ ΣΤΗΝ ΠΑΡΟΧΗ ΥΠΗΡΕΣΙΩΝ ΚΑΙ ΠΩΛΗΤΕΣ	233.326	24,14%
ΥΠΑΛΛΗΛΟΙ ΓΡΑΦΕΙΟΥ	186.647	19,31%
ΕΠΑΓΓΕΛΜΑΤΙΕΣ <sup>15</sup>	114.859	11,88%
ΕΙΔΙΚΕΥΜΕΝΟΙ ΤΕΧΝΙΤΕΣ ΚΑΙ ΑΣΚΟΥΝΤΕΣ ΣΥΝΑΦΗ ΕΠΑΓΓΕΛΜΑΤΑ	70.439	7,29%
ΤΕΧΝΙΚΟΙ ΚΑΙ ΑΣΚΟΥΝΤΕΣ ΣΥΝΑΦΗ ΕΠΑΓΓΕΛΜΑΤΑ	45.356	4,69%
ΧΕΙΡΙΣΤΕΣ ΒΙΟΜΗΧΑΝΙΚΩΝ ΕΓΚΑΤΑΣΤΑΣΕΩΝ, ΜΗΧΑΝΗΜΑΤΩΝ ΚΑΙ ΕΞΟΠΛΙΣΜΟΥ ΚΑΙ ΣΥΝΑΡΜΟΛΟΓΗΤΕΣ (ΜΟΝΤΑΔΟΡΟΙ)	38.636	4,00%
ΑΝΩΤΕΡΑ ΔΙΕΥΘΥΝΤΙΚΑ ΚΑΙ ΔΙΟΙΚΗΤΙΚΑ ΣΤΕΛΕΧΗ	24.441	2,53%
ΕΙΔΙΚΕΥΜΕΝΟΙ ΓΕΩΡΓΟΙ, ΚΤΗΝΟΤΡΟΦΟΙ, ΔΑΣΟΚΟΜΟΙ ΚΑΙ ΑΛΙΕΙΣ	8.380	0,87%
ΕΝΟΠΛΕΣ ΔΥΝΑΜΕΙΣ	439	0,05%
<b>ΣΥΝΟΛΟ</b>	<b>966.696</b>	<b>100,00%</b>
*ΕΛΛΕΙΠΟΥΣΕΣ ΤΙΜΕΣ	24.124	
ΓΕΝΙΚΟ ΣΥΝΟΛΟ	990.820	

Τα (1ψήφια ) επαγγέλματα στα οποία οι άνεργοι αναζητούν εργασία, τον Απρίλιο 2022 ακολουθούν την ίδια διάταξη με εκείνα του Απριλίου 2021<sup>16</sup> για τα πρώτα έξι επαγγέλματα της λίστας. Τον Απρίλιο 2021 τα Ανώτερα διευθυντικά και διοικητικά στελέχη<sup>17</sup> που βρίσκονταν στην έβδομη θέση της κατάταξης, προηγούνταν με το 3,52% των ανέργων έναντι των Χειριστών βιομηχανικών εγκαταστάσεων, μηχανημάτων, εξοπλισμού και συναρμολογητών που κατέγραφαν το 3,07% των ανέργων και κατατάσσονταν στην όγδοη θέση.

<sup>15</sup>Στο προηγούμενο κωδικολόγιο των επαγγελμάτων (ΣΤΕΠ'92) η κατηγορία επαγγελμάτων Επαγγελματίες καταγραφόταν ως: Πρόσωπα που ασκούν επιστημονικά, καλλιτεχνικά και συναφή επαγγέλματα και τον Απρίλιο 2021 κατέγραφε το 8,66% του συνόλου των ανέργων.

<sup>16</sup>Βλ. αντίστοιχη ανάλυση για τον Ιούλιο 2021 στην ιστοσελίδα του φορέα.

<sup>17</sup>Που βάσει του κωδικολογίου επαγγελμάτων ΣΤΕΠ'92 που ίσχυε μέχρι το 2021 ονομάζονταν: Μέλη των βουλευομένων σωμάτων: ανώτερα διοικητικά και διευθυντικά στελέχη του δημόσιου και ιδιωτικού τομέα.

### 2.1.2 ΤΑΞΙΝΟΜΗΣΗ ΤΩΝ ΑΝΕΡΓΩΝ ΣΤΙΣ ΕΠΑΓΓΕΛΜΑΤΙΚΕΣ ΕΙΔΙΚΟΤΗΤΕΣ (ΔΙΨΗΦΙΑ ΚΑΤΑΤΑΞΗ ISCO '08)<sup>18</sup>

Η ταξινόμηση των ανέργων κατά 2ψήφιο κωδικό επαγγέλματος δίνει αναλυτικότερες πληροφορίες για τις επαγγελματικές ειδικότητες στις οποίες οι άνεργοι επιθυμούν να εργαστούν. Σύμφωνα με αυτή την κατάταξη, τα επαγγέλματα με την υψηλότερη προσφορά εργασίας είναι τα εξής:

- Υπάλληλοι γενικών καθηκόντων και χειριστές μηχανών με πληκτρολόγιο (16,02%)
- Ανειδίκευτοι εργάτες ορυχείων, κατασκευών, μεταποίησης και μεταφορών (11,31%)
- Απασχολούμενοι στην παροχή προσωπικών υπηρεσιών (11,22%)<sup>19</sup>
- Πωλητές (10,56%)
- Καθαριστές και βοηθοί (8,58%)
- Τεχνίτες ανέγερσης και αποπεράτωσης κτιρίων, εξαιρουμένων των ηλεκτρολόγων (4,23%)
- Εκπαιδευτικοί (3,48%)
- Επαγγελματίες του νομικού, κοινωνικού και πολιτιστικού κλάδου (2,89%)
- Ασκούντες επιστημονικά επαγγέλματα και μηχανικοί (2,81%)
- Οδηγοί μέσων μεταφοράς και χειριστές κινητού εξοπλισμού (2,41%)
- Βοηθοί παρασκευής φαγητών (2,27%)

---

<sup>18</sup> Πρόκειται για τον αριθμό των ανέργων για τους οποίους υπάρχει καταγραφή της ειδικότητας που αναζητούν σε 2ψήφιο κωδικό ISCO '08.

<sup>19</sup> Τον Απρίλιο 2021, οι άνεργοι που επιθυμούσαν να εργαστούν στην παροχή προσωπικών υπηρεσιών ήταν 159.568 άτομα και στην κορυφή της 2ψήφιας κατάταξης στη ζήτηση των επαγγελμάτων, συγκεντρώνοντας το 16,27% του συνόλου των ανέργων.

**Πίνακας 26.** Εγγεγραμμένοι άνεργοι στον ΟΑΕΔ κατά διψήφια επαγγελματική ειδικότητα που δήλωσαν ότι αναζητούν

<b>ΕΠΑΓΓΕΛΜΑ ΠΟΥ ΑΝΑΖΗΤΑ</b>		
<b>ΠΕΡΙΓΡΑΦΗ ΕΙΔΙΚΟΤΗΤΑΣ (ΔΙΨΗΦΙΑ)</b>	<b>ΠΛΗΘΟΣ</b>	<b>ΠΟΣΟΣΤΟ</b>
ΥΠΑΛΛΗΛΟΙ ΓΕΝΙΚΩΝ ΚΑΘΗΚΟΝΤΩΝ ΚΑΙ ΧΕΙΡΙΣΤΕΣ ΜΗΧΑΝΩΝ ΜΕ ΠΛΗΚΤΡΟΛΟΓΙΟ	154.842	16,02%
ΑΝΕΙΔΙΚΕΥΤΟΙ ΕΡΓΑΤΕΣ ΟΡΥΧΕΙΩΝ, ΚΑΤΑΣΚΕΥΩΝ, ΜΕΤΑΠΟΙΗΣΗΣ ΚΑΙ ΜΕΤΑΦΟΡΩΝ	109.324	11,31%
ΑΠΑΣΧΟΛΟΥΜΕΝΟΙ ΣΤΗΝ ΠΑΡΟΧΗ ΠΡΟΣΩΠΙΚΩΝ ΥΠΗΡΕΣΙΩΝ	108.450	11,22%
ΠΩΛΗΤΕΣ	102.086	10,56%
ΚΑΘΑΡΙΣΤΕΣ ΚΑΙ ΒΟΗΘΟΙ	82.921	8,58%
ΤΕΧΝΙΤΕΣ ΑΝΕΓΕΡΣΗΣ ΚΑΙ ΑΠΟΠΕΡΑΤΩΣΗΣ ΚΤΙΡΙΩΝ, ΕΞΑΙΡΟΥΜΕΝΩΝ ΤΩΝ ΗΛΕΚΤΡΟΛΟΓΩΝ	40.896	4,23%
ΕΚΠΑΙΔΕΥΤΙΚΟΙ	33.634	3,48%
ΕΠΑΓΓΕΛΜΑΤΙΕΣ ΤΟΥ ΝΟΜΙΚΟΥ, ΚΟΙΝΩΝΙΚΟΥ ΚΑΙ ΠΟΛΙΤΙΣΤΙΚΟΥ ΚΛΑΔΟΥ	27.932	2,89%
ΑΣΚΟΥΝΤΕΣ ΕΠΙΣΤΗΜΟΝΙΚΑ ΕΠΑΓΓΕΛΜΑΤΑ ΚΑΙ ΜΗΧΑΝΙΚΟΙ	27.151	2,81%
ΟΔΗΓΟΙ ΜΕΣΩΝ ΜΕΤΑΦΟΡΑΣ ΚΑΙ ΧΕΙΡΙΣΤΕΣ ΚΙΝΗΤΟΥ ΕΞΟΠΛΙΣΜΟΥ	23.331	2,41%
ΒΟΗΘΟΙ ΠΑΡΑΣΚΕΥΗΣ ΦΑΓΗΤΩΝ	21.912	2,27%
ΒΟΗΘΟΙ ΕΠΑΓΓΕΛΜΑΤΙΩΝ ΕΠΙΧΕΙΡΗΣΕΩΝ ΚΑΙ ΔΙΟΙΚΗΣΗΣ	16.930	1,75%
ΥΠΑΛΛΗΛΟΙ ΕΞΥΠΗΡΕΤΗΣΗΣ ΠΕΛΑΤΩΝ	16.399	1,70%
ΤΕΧΝΙΤΕΣ ΕΠΕΞΕΡΓΑΣΙΑΣ ΤΡΟΦΙΜΩΝ, ΕΠΕΞΕΡΓΑΣΙΑΣ ΞΥΛΟΥ, ΕΙΔΩΝ ΕΝΔΥΣΗΣ ΚΑΙ ΑΣΚΟΥΝΤΕΣ ΣΥΝΑΦΗ ΕΠΑΓΓΕΛΜΑΤΑ	16.135	1,67%
ΑΝΕΙΔΙΚΕΥΤΟΙ ΕΡΓΑΤΕΣ ΓΕΩΡΓΙΑΣ, ΔΑΣΟΚΟΜΙΑΣ ΚΑΙ ΑΛΙΕΙΑΣ	15.140	1,57%
ΣΥΛΛΕΚΤΕΣ ΑΠΟΡΡΙΜΜΑΤΩΝ ΚΑΙ ΑΛΛΟΙ ΑΝΕΙΔΙΚΕΥΤΟΙ ΕΡΓΑΤΕΣ	13.703	1,42%
ΧΕΙΡΙΣΤΕΣ ΣΤΑΘΕΡΩΝ ΒΙΟΜΗΧΑΝΙΚΩΝ ΕΓΚΑΤΑΣΤΑΣΕΩΝ, ΜΗΧΑΝΗΜΑΤΩΝ ΚΑΙ ΕΞΟΠΛΙΣΜΟΥ	13.606	1,41%
ΑΛΛΟΙ ΥΠΑΛΛΗΛΟΙ ΓΡΑΦΕΙΟΥ	13.211	1,37%
ΑΠΑΣΧΟΛΟΥΜΕΝΟΙ ΣΤΗΝ ΠΑΡΟΧΗ ΑΤΟΜΙΚΗΣ ΦΡΟΝΤΙΔΑΣ	12.932	1,34%
ΕΠΑΓΓΕΛΜΑΤΙΕΣ ΤΟΥ ΤΟΜΕΑ ΤΗΣ ΥΓΕΙΑΣ	11.737	1,21%
ΤΕΧΝΙΚΟΙ ΘΕΤΙΚΩΝ ΕΠΙΣΤΗΜΩΝ ΚΑΙ ΜΗΧΑΝΙΚΗΣ	10.348	1,07%
ΑΠΑΣΧΟΛΟΥΜΕΝΟΙ ΣΤΗΝ ΠΑΡΟΧΗ ΥΠΗΡΕΣΙΩΝ ΠΡΟΣΤΑΣΙΑΣ	9.858	1,02%
ΒΟΗΘΟΙ ΕΠΑΓΓΕΛΜΑΤΙΩΝ ΤΟΥ ΝΟΜΙΚΟΥ, ΚΟΙΝΩΝΙΚΟΥ ΚΑΙ ΠΟΛΙΤΙΣΤΙΚΟΥ ΤΟΜΕΑ ΚΑΙ ΑΣΚΟΥΝΤΕΣ ΣΥΝΑΦΗ ΕΠΑΓΓΕΛΜΑΤΑ	9.491	0,98%
ΓΕΝΙΚΟΙ ΔΙΕΥΘΥΝΤΕΣ, ΑΝΩΤΕΡΑ ΔΙΟΙΚΗΤΙΚΑ ΣΤΕΛΕΧΗ ΚΑΙ ΜΕΛΗ ΤΩΝ ΝΟΜΟΘΕΤΙΚΩΝ ΣΩΜΑΤΩΝ	9.373	0,97%
ΔΙΕΥΘΥΝΤΕΣ ΞΕΝΟΔΟΧΕΙΩΝ, ΕΣΤΙΑΤΟΡΙΩΝ, ΕΠΙΧΕΙΡΗΣΕΩΝ ΛΙΑΝΙΚΟΥ ΚΑΙ ΧΟΝΔΡΙΚΟΥ ΕΜΠΟΡΙΟΥ ΚΑΙ ΑΛΛΩΝ ΥΠΗΡΕΣΙΩΝ	9.045	0,94%
ΕΠΑΓΓΕΛΜΑΤΙΕΣ ΕΠΙΧΕΙΡΗΣΕΩΝ ΚΑΙ ΔΙΟΙΚΗΣΗΣ	8.733	0,90%
ΤΕΧΝΙΚΟΙ ΤΟΥ ΤΟΜΕΑ ΤΗΣ ΥΓΕΙΑΣ	7.082	0,73%
ΕΙΔΙΚΕΥΜΕΝΟΙ ΓΕΩΡΓΟΙ ΚΑΙ ΚΤΗΝΟΤΡΟΦΟΙ, ΕΠΑΓΓΕΛΜΑΤΙΕΣ	6.880	0,71%

ΤΕΧΝΙΤΕΣ ΜΕΤΑΛΛΩΝ, ΜΗΧΑΝΗΜΑΤΩΝ ΚΑΙ ΑΣΚΟΥΝΤΕΣ ΣΥΝΑΦΗ ΕΠΑΓΓΕΛΜΑΤΑ	6.584	0,68%
ΕΠΑΓΓΕΛΜΑΤΙΕΣ ΤΟΥ ΤΟΜΕΑ ΤΩΝ ΤΕΧΝΟΛΟΓΙΩΝ ΠΛΗΡΟΦΟΡΗΣΗΣ ΚΑΙ ΕΠΙΚΟΙΝΩΝΙΑΣ	5.672	0,59%
ΗΛΕΚΤΡΟΛΟΓΟΙ ΚΑΙ ΗΛΕΚΤΡΟΝΙΚΟΙ	4.614	0,48%
ΔΙΕΥΘΥΝΤΕΣ ΠΑΡΑΓΩΓΗΣ ΚΑΙ ΕΞΕΙΔΙΚΕΥΜΕΝΩΝ ΥΠΗΡΕΣΙΩΝ	4.132	0,43%
ΧΕΙΡΟΤΕΧΝΕΣ ΚΑΙ ΤΥΠΟΓΡΑΦΟΙ	2.210	0,23%
ΥΠΑΛΛΗΛΟΙ ΚΑΤΑΓΡΑΦΗΣ ΑΡΙΘΜΗΤΙΚΩΝ ΔΕΔΟΜΕΝΩΝ ΚΑΙ ΥΛΙΚΩΝ	2.195	0,23%
ΔΙΟΙΚΗΤΙΚΟΙ ΚΑΙ ΕΜΠΟΡΙΚΟΙ ΔΙΕΥΘΥΝΤΕΣ	1.891	0,20%
ΣΥΝΑΡΜΟΛΟΓΗΤΕΣ (ΜΟΝΤΑΔΟΡΟΙ)	1.699	0,18%
ΤΕΧΝΙΚΟΙ ΤΟΥ ΤΟΜΕΑ ΤΗΣ ΠΛΗΡΟΦΟΡΗΣΗΣ ΚΑΙ ΕΠΙΚΟΙΝΩΝΙΑΣ	1.505	0,16%
ΕΙΔΙΚΕΥΜΕΝΟΙ ΔΑΣΟΚΟΜΟΙ, ΥΛΟΤΟΜΟΙ, ΑΛΙΕΙΣ ΚΑΙ ΚΥΝΗΓΟΙ, ΕΠΑΓΓΕΛΜΑΤΙΕΣ	1.500	0,16%
ΠΛΑΝΟΔΙΟΙ ΠΩΛΗΤΕΣ, ΠΡΟΣΩΠΑ ΠΟΥ ΠΑΡΕΧΟΥΝ ΜΙΚΡΟΫΠΗΡΕΣΙΕΣ ΣΤΟ ΔΡΟΜΟ ΚΑΙ ΑΣΚΟΥΝΤΕΣ ΣΥΝΑΦΗ ΕΠΑΓΓΕΛΜΑΤΑ	1.172	0,12%
ΆΛΛΑ ΜΕΛΗ ΤΩΝ ΕΝΟΠΛΩΝ ΔΥΝΑΜΕΩΝ	382	0,04%
ΑΞΙΩΜΑΤΙΚΟΙ ΤΩΝ ΕΝΟΠΛΩΝ ΔΥΝΑΜΕΩΝ	43	0,00%
ΥΠΑΞΙΩΜΑΤΙΚΟΙ ΤΩΝ ΕΝΟΠΛΩΝ ΔΥΝΑΜΕΩΝ	14	0,00%
<b>ΣΥΝΟΛΟ</b>	<b>966.696</b>	<b>100,00%</b>
*ΕΛΛΕΙΠΟΥΣΕΣ ΤΙΜΕΣ	24.125	
ΓΕΝΙΚΟ ΣΥΝΟΛΟ	990.820	

Επομένως, οι άνεργοι αναζητούν κυρίως να εργαστούν ως υπάλληλοι γενικών καθηκόντων και χειριστές μηχανών με ηλεκτρολόγιο, ως ανειδίκευτοι εργάτες ορυχείων, κατασκευών, μεταποίησης και μεταφορών, στην παροχή προσωπικών υπηρεσιών, ως πωλητές και ως καθαριστές και βοηθοί.

### 2.1.3 ΤΑΞΙΝΟΜΗΣΗ ΤΩΝ ΑΝΕΡΓΩΝ ΣΤΙΣ ΕΠΑΓΓΕΛΜΑΤΙΚΕΣ ΕΙΔΙΚΟΤΗΤΕΣ (3ΨΗΦΙΑ ΚΑΤΑΤΑΞΗ ISCO '08)<sup>20</sup>

Η 3ψήφια κατάταξη των επαγγελματιών περιγράφει ακόμα πιο συγκεκριμένα τα επαγγέλματα στα οποία οι άνεργοι αναζητούν εργασία. Σύμφωνα με αυτή την κατάταξη, τα επαγγέλματα με την υψηλότερη προσφορά εργασίας είναι τα εξής:

- Υπάλληλοι γενικών καθηκόντων <sup>21</sup>(15,18%)
- Πωλητές σε καταστήματα (9,35%)<sup>22</sup>
- Καθαριστές και βοηθοί οικιών, ξενοδοχείων και γραφείων (8,31%)<sup>23</sup>
- Ανειδίκευτοι εργάτες μεταποίησης (5,34%)<sup>24</sup>
- Σερβιτόροι και μπάρμεν (5,15%)<sup>25</sup>
- Ανειδίκευτοι εργάτες ορυχείων και κατασκευών (4,87%)
- Μάγειροι (2,67%)
- Κομμωτές/κομμώτριες, αισθητικοί και ασκούντες συναφή επαγγέλματα (2,40%)

**Πίνακας 27.** Εγγεγραμμένοι άνεργοι στον ΟΑΕΔ κατά τριψήφια επαγγελματική ειδικότητα που δήλωσαν ότι αναζητούν

ΕΠΑΓΓΕΛΜΑ ΠΟΥ ΑΝΑΖΗΤΑ		
ΠΕΡΙΓΡΑΦΗ ΕΙΔΙΚΟΤΗΤΑΣ (ΤΡΙΨΗΦΙΑ)	ΠΛΗΘΟΣ	ΠΟΣΟΣΤΟ
ΥΠΑΛΛΗΛΟΙ ΓΕΝΙΚΩΝ ΚΑΘΗΚΟΝΤΩΝ	146.786	15,18%
ΠΩΛΗΤΕΣ ΣΕ ΚΑΤΑΣΤΗΜΑΤΑ	90.368	9,35%

<sup>20</sup> Πρόκειται για τον αριθμό των ανέργων για τους οποίους υπάρχει καταγραφή της ειδικότητας που αναζητούν σε 3ψήφιο κωδικό ISCO '08.

<sup>21</sup> Ανήκουν στην ευρύτερη (1ψήφια) κατηγορία των Υπαλλήλων γραφείου. Τον Απρίλιο 2021 βρίσκονταν επίσης στην κορυφή της 3ψήφιας κατάταξης των επαγγελματιών ως “Λοιποί υπάλληλοι γραφείου”, συγκεντρώνοντας το 11,18% του συνόλου των ανέργων.

<sup>22</sup> Τον Απρίλιο 2021 οι Πωλητές σε καταστήματα βρίσκονταν στην 3η θέση της κατάταξης, συγκεντρώνοντας το 9,51% του συνόλου των ανέργων.

<sup>23</sup> Τον Απρίλιο 2021 οι Οικιακοί βοηθοί, καθαριστές, πλύντες βρίσκονταν στην 2η θέση της κατάταξης των επαγγελματιών, συγκεντρώνοντας το 10,41% του συνόλου των ανέργων.

<sup>24</sup> Τον Απρίλιο 2021 οι Ανειδίκευτοι εργάτες μεταποίησης βρίσκονταν στην 5η θέση της κατάταξης με το 6,35% του συνόλου των ανέργων.

<sup>25</sup> Τον Απρίλιο 2021 οι Σερβιτόροι βρίσκονταν στην 4η θέση της κατάταξης με το 7,13% του συνόλου των ανέργων.



ΚΑΘΑΡΙΣΤΕΣ ΚΑΙ ΒΟΗΘΟΙ ΟΙΚΙΩΝ, ΞΕΝΟΔΟΧΕΙΩΝ ΚΑΙ ΓΡΑΦΕΙΩΝ	80.345	8,31%
ΑΝΕΙΔΙΚΕΥΤΟΙ ΕΡΓΑΤΕΣ ΜΕΤΑΠΟΙΗΣΗΣ	51.583	5,34%
ΣΕΡΒΙΤΟΡΟΙ ΚΑΙ ΜΠΑΡΜΕΝ	49.797	5,15%
ΑΝΕΙΔΙΚΕΥΤΟΙ ΕΡΓΑΤΕΣ ΟΡΥΧΕΙΩΝ ΚΑΙ ΚΑΤΑΣΚΕΥΩΝ	47.094	4,87%
ΜΑΓΕΙΡΟΙ	25.809	2,67%
ΚΟΜΜΩΤΕΣ/ΚΟΜΜΩΤΡΙΕΣ, ΑΙΣΘΗΤΙΚΟΙ ΚΑΙ ΑΣΚΟΥΝΤΕΣ ΣΥΝΑΦΗ ΕΠΑΓΓΕΛΜΑΤΑ	23.222	2,40%
ΒΟΗΘΟΙ ΠΑΡΑΣΚΕΥΗΣ ΦΑΓΗΤΩΝ	21.912	2,27%
ΚΤΙΣΤΕΣ ΚΑΙ ΑΣΚΟΥΝΤΕΣ ΣΥΝΑΦΗ ΕΠΑΓΓΕΛΜΑΤΑ	20.307	2,10%
ΥΠΑΛΛΗΛΟΙ ΠΛΗΡΟΦΟΡΗΣΗΣ ΠΕΛΑΤΩΝ	15.540	1,61%
ΑΝΕΙΔΙΚΕΥΤΟΙ ΕΡΓΑΤΕΣ ΓΕΩΡΓΙΑΣ, ΔΑΣΟΚΟΜΙΑΣ ΚΑΙ ΑΛΙΕΙΑΣ	15.140	1,57%
ΕΛΑΙΟΧΡΩΜΑΤΙΣΤΕΣ, ΒΑΦΕΙΣ, ΚΑΘΑΡΙΣΤΕΣ ΚΑΙ ΑΣΚΟΥΝΤΕΣ ΣΥΝΑΦΗ ΕΠΑΓΓΕΛΜΑΤΑ	14.299	1,48%
ΑΛΛΟΙ ΥΠΑΛΛΗΛΟΙ ΓΡΑΦΕΙΟΥ	13.211	1,37%
ΣΥΛΛΕΚΤΕΣ ΑΠΟΡΡΙΜΜΑΤΩΝ	12.582	1,30%
ΕΠΑΓΓΕΛΜΑΤΙΕΣ ΤΟΥ ΚΟΙΝΩΝΙΚΟΥ ΚΑΙ ΘΡΗΣΚΕΥΤΙΚΟΥ ΤΟΜΕΑ	12.001	1,24%
ΔΑΣΚΑΛΟΙ ΠΡΩΤΟΒΑΘΜΙΑΣ ΕΚΠΑΙΔΕΥΣΗΣ ΚΑΙ ΝΗΠΙΑΓΩΓΟΙ	11.944	1,24%
ΚΑΘΗΓΗΤΕΣ ΔΕΥΤΕΡΟΒΑΘΜΙΑΣ ΕΚΠΑΙΔΕΥΣΗΣ	11.691	1,21%
ΒΟΗΘΟΙ ΕΠΑΓΓΕΛΜΑΤΙΩΝ ΤΟΥ ΧΡΗΜΑΤΟΟΙΚΟΝΟΜΙΚΟΥ ΚΑΙ ΜΑΘΗΜΑΤΙΚΟΥ ΚΛΑΔΟΥ	11.670	1,21%
ΟΔΗΓΟΙ ΦΟΡΤΗΓΩΝ ΚΑΙ ΛΕΩΦΟΡΕΙΩΝ	11.303	1,17%
ΑΝΕΙΔΙΚΕΥΤΟΙ ΕΡΓΑΤΕΣ ΜΕΤΑΦΟΡΩΝ ΚΑΙ ΑΠΟΘΗΚΕΥΣΗΣ	10.647	1,10%
ΑΠΑΣΧΟΛΟΥΜΕΝΟΙ ΣΤΗΝ ΠΑΡΟΧΗ ΥΠΗΡΕΣΙΩΝ ΠΡΟΣΤΑΣΙΑΣ	9.858	1,02%
ΚΑΛΛΙΤΕΧΝΕΣ ΕΝ ΓΕΝΕΙ	9.451	0,98%
ΟΔΗΓΟΙ ΑΥΤΟΚΙΝΗΤΩΝ, ΜΙΚΡΩΝ ΦΟΡΤΗΓΩΝ ΚΑΙ ΜΟΤΟΣΙΚΛΕΤΩΝ	8.967	0,93%
ΤΕΧΝΙΤΕΣ ΕΠΕΞΕΡΓΑΣΙΑΣ ΤΡΟΦΙΜΩΝ ΚΑΙ ΑΣΚΟΥΝΤΕΣ ΣΥΝΑΦΗ ΕΠΑΓΓΕΛΜΑΤΑ	8.564	0,89%
ΑΛΛΟΙ ΕΚΠΑΙΔΕΥΤΙΚΟΙ	7.944	0,82%
ΠΑΙΔΟΚΟΜΟΙ ΚΑΙ ΒΟΗΘΟΙ ΔΑΣΚΑΛΩΝ	7.853	0,81%
ΤΕΧΝΙΚΟΙ ΕΠΙΣΤΗΜΩΝ ΦΥΣΙΚΗΣ ΚΑΙ ΜΗΧΑΝΙΚΗΣ	7.825	0,81%
ΓΡΑΜΜΑΤΕΙΣ (ΓΕΝΙΚΩΝ ΚΑΘΗΚΟΝΤΩΝ)	7.731	0,80%
ΤΑΜΙΕΣ ΚΑΙ ΥΠΑΛΛΗΛΟΙ ΕΚΔΟΣΗΣ ΕΙΣΙΤΗΡΙΩΝ	7.489	0,77%
ΑΡΧΙΤΕΚΤΟΝΕΣ, ΤΟΠΟΓΡΑΦΟΙ, ΠΟΛΕΟΔΟΜΟΙ ΚΑΙ ΣΧΕΔΙΑΣΤΕΣ	7.167	0,74%
ΜΗΧΑΝΙΚΟΙ (ΕΞΑΙΡΟΥΜΕΝΩΝ ΤΩΝ ΗΛΕΚΤΡΟΛΟΓΩΝ ΤΕΧΝΟΛΟΓΩΝ)	6.862	0,71%
ΔΙΕΥΘΥΝΤΕΣ ΞΕΝΟΔΟΧΕΙΩΝ ΚΑΙ ΕΣΤΙΑΤΟΡΙΩΝ	6.728	0,70%
ΕΠΑΓΓΕΛΜΑΤΙΕΣ ΤΩΝ ΕΠΙΣΤΗΜΩΝ ΤΗΣ ΖΩΗΣ	6.401	0,66%
ΤΕΧΝΙΤΕΣ ΑΠΟΠΕΡΑΤΩΣΗΣ ΚΤΙΡΙΩΝ ΚΑΙ ΑΣΚΟΥΝΤΕΣ ΣΥΝΑΦΗ ΕΠΑΓΓΕΛΜΑΤΑ	6.290	0,65%
ΤΕΧΝΙΤΕΣ ΕΙΔΩΝ ΕΝΔΥΣΗΣ ΚΑΙ ΑΣΚΟΥΝΤΕΣ ΣΥΝΑΦΗ ΕΠΑΓΓΕΛΜΑΤΑ	6.226	0,64%
ΔΙΕΥΘΥΝΟΝΤΕΣ ΣΥΜΒΟΥΛΟΙ ΚΑΙ ΓΕΝΙΚΟΙ ΔΙΕΥΘΥΝΤΕΣ	6.154	0,64%
ΕΠΟΠΤΕΣ ΚΑΘΑΡΙΣΜΟΥ ΚΑΙ ΦΡΟΝΤΙΣΤΕΣ ΚΤΙΡΙΩΝ ΚΑΙ ΚΑΤΟΙΚΙΩΝ	5.924	0,61%

ΚΑΛΛΙΕΡΓΗΤΕΣ ΚΗΠΕΥΤΙΚΩΝ ΚΑΙ ΦΥΤΩΡΙΩΝ, ΕΠΑΓΓΕΛΜΑΤΙΕΣ	5.915	0,61%
ΑΛΛΟΙ ΕΠΑΓΓΕΛΜΑΤΙΕΣ ΤΟΥ ΤΟΜΕΑ ΤΗΣ ΥΓΕΙΑΣ	5.221	0,54%
ΣΧΕΔΙΑΣΤΕΣ ΚΑΙ ΑΝΑΛΥΤΕΣ ΛΟΓΙΣΜΙΚΟΥ ΚΑΙ ΕΦΑΡΜΟΓΩΝ	5.108	0,53%
ΑΠΑΣΧΟΛΟΥΜΕΝΟΙ ΣΤΗΝ ΠΑΡΟΧΗ ΑΤΟΜΙΚΗΣ ΦΡΟΝΤΙΔΑΣ ΣΤΟΝ ΤΟΜΕΑ ΤΩΝ ΥΠΗΡΕΣΙΩΝ ΥΓΕΙΑΣ	5.079	0,53%
ΝΟΣΗΛΕΥΤΕΣ ΚΑΙ ΜΑΙΕΣ	4.941	0,51%
ΒΟΗΘΟΙ ΕΠΑΓΓΕΛΜΑΤΙΩΝ ΤΟΥ ΚΑΛΛΙΤΕΧΝΙΚΟΥ ΚΑΙ ΠΟΛΙΤΙΣΤΙΚΟΥ ΤΟΜΕΑ ΚΑΙ ΤΗΣ ΜΑΓΕΙΡΙΚΗΣ	4.730	0,49%
ΤΕΧΝΙΚΟΙ ΙΑΤΡΙΚΗΣ ΚΑΙ ΦΑΡΜΑΚΕΥΤΙΚΗΣ	4.537	0,47%
ΕΓΚΑΤΑΣΤΑΤΕΣ ΚΑΙ ΕΠΙΣΚΕΥΑΣΤΕΣ ΗΛΕΚΤΡΟΛΟΓΙΚΟΥ ΕΞΟΠΛΙΣΜΟΥ	4.378	0,45%
ΧΕΙΡΙΣΤΕΣ ΜΗΧΑΝΩΝ ΠΑΡΑΓΩΓΗΣ ΚΛΩΣΤΟΨΦΑΝΤΟΥΡΓΙΚΩΝ, ΓΟΥΝΙΝΩΝ ΚΑΙ ΔΕΡΜΑΤΙΝΩΝ ΠΡΟΪΟΝΤΩΝ	4.103	0,42%
ΧΕΙΡΙΣΤΕΣ ΜΗΧΑΝΩΝ ΠΑΡΑΓΩΓΗΣ ΕΙΔΩΝ ΔΙΑΤΡΟΦΗΣ ΚΑΙ ΣΥΝΑΦΩΝ ΠΡΟΪΟΝΤΩΝ	3.999	0,41%
ΣΥΓΓΡΑΦΕΙΣ, ΔΗΜΟΣΙΟΓΡΑΦΟΙ ΚΑΙ ΓΛΩΣΣΟΛΟΓΟΙ	3.740	0,39%
ΕΡΓΑΖΟΜΕΝΟΙ ΣΤΟΝ ΤΟΜΕΑ ΤΟΥ ΑΘΛΗΤΙΣΜΟΥ ΚΑΙ ΤΗΣ ΣΩΜΑΤΙΚΗΣ ΑΓΩΓΗΣ	3.722	0,39%
ΜΗΧΑΝΙΚΟΙ ΚΑΙ ΕΠΙΣΚΕΥΑΣΤΕΣ ΜΗΧΑΝΗΜΑΤΩΝ	3.409	0,35%
ΕΠΑΓΓΕΛΜΑΤΙΕΣ ΤΟΥ ΧΡΗΜΑΤΟΟΙΚΟΝΟΜΙΚΟΥ ΤΟΜΕΑ	3.320	0,34%
ΜΕΛΗ ΤΩΝ ΝΟΜΟΘΕΤΙΚΩΝ ΣΩΜΑΤΩΝ ΚΑΙ ΑΝΩΤΕΡΑ ΔΙΟΙΚΗΤΙΚΑ ΣΤΕΛΕΧΗ	3.219	0,33%
ΕΠΑΓΓΕΛΜΑΤΙΕΣ ΔΙΟΙΚΗΣΗΣ	3.174	0,33%
ΧΕΙΡΙΣΤΕΣ ΕΓΚΑΤΑΣΤΑΣΕΩΝ ΟΡΥΧΕΙΩΝ ΚΑΙ ΕΓΚΑΤΑΣΤΑΣΕΩΝ ΕΠΕΞΕΡΓΑΣΙΑΣ ΜΕΤΑΛΛΕΥΜΑΤΩΝ	3.073	0,32%
ΕΠΑΓΓΕΛΜΑΤΙΕΣ ΤΩΝ ΦΥΣΙΚΩΝ ΕΠΙΣΤΗΜΩΝ, ΓΕΩΛΟΓΟΙ ΚΑΙ ΓΕΩΦΥΣΙΚΟΙ	2.769	0,29%
ΚΑΘΑΡΙΣΤΕΣ ΟΧΗΜΑΤΩΝ, ΠΑΡΑΘΥΡΩΝ ΚΑΙ ΑΣΚΟΥΝΤΕΣ ΣΥΝΑΦΗ ΕΠΑΓΓΕΛΜΑΤΑ	2.576	0,27%
ΧΕΙΡΙΣΤΕΣ ΚΙΝΗΤΟΥ ΕΞΟΠΛΙΣΜΟΥ	2.556	0,26%
ΓΡΑΜΜΑΤΕΙΣ ΔΙΟΙΚΗΣΗΣ ΚΑΙ ΕΙΔΙΚΕΥΜΕΝΟΙ(-ΕΣ) ΓΡΑΜΜΑΤΕΙΣ	2.409	0,25%
ΑΛΛΟΙ ΠΩΛΗΤΕΣ	2.286	0,24%
ΕΠΑΓΓΕΛΜΑΤΙΕΣ ΣΥΜΒΟΥΛΟΙ ΠΩΛΗΣΕΩΝ, ΜΑΡΚΕΤΙΝΓΚ ΚΑΙ ΔΗΜΟΣΙΩΝ ΣΧΕΣΕΩΝ	2.239	0,23%
ΔΙΕΥΘΥΝΤΕΣ ΥΠΗΡΕΣΙΩΝ ΤΩΝ ΤΕΧΝΟΛΟΓΙΩΝ ΠΛΗΡΟΦΟΡΗΣΗΣ ΚΑΙ ΕΠΙΚΟΙΝΩΝΙΑΣ	2.232	0,23%
ΗΛΕΚΤΡΟΛΟΓΟΙ ΤΕΧΝΟΛΟΓΟΙ ΜΗΧΑΝΙΚΟΙ	2.172	0,22%
ΑΛΛΟΙ ΒΟΗΘΟΙ ΕΠΑΓΓΕΛΜΑΤΙΩΝ ΤΟΥ ΤΟΜΕΑ ΤΗΣ ΥΓΕΙΑΣ	2.013	0,21%
ΑΛΛΟΙ ΑΠΑΣΧΟΛΟΥΜΕΝΟΙ ΣΤΗΝ ΠΑΡΟΧΗ ΠΡΟΣΩΠΙΚΩΝ ΥΠΗΡΕΣΙΩΝ	1.999	0,21%
ΠΛΑΝΟΔΙΟΙ ΠΩΛΗΤΕΣ ΚΑΙ ΠΩΛΗΤΕΣ ΣΕ ΥΠΑΙΘΡΙΕΣ ΑΓΟΡΕΣ	1.943	0,20%
ΜΑΘΗΜΑΤΙΚΟΙ, ΑΝΑΛΟΓΙΣΤΕΣ ΚΑΙ ΣΤΑΤΙΣΤΙΚΟΙ	1.780	0,18%
ΣΙΔΗΡΟΥΡΓΟΙ, ΚΑΤΑΣΚΕΥΑΣΤΕΣ ΕΡΓΑΛΕΙΩΝ ΚΑΙ ΑΣΚΟΥΝΤΕΣ ΣΥΝΑΦΗ ΕΠΑΓΓΕΛΜΑΤΑ	1.723	0,18%

ΤΑΞΙΔΙΩΤΙΚΟΙ ΣΥΝΟΔΟΙ, ΕΙΣΠΡΑΚΤΟΡΕΣ ΚΑΙ ΞΕΝΑΓΟΙ	1.699	0,18%
ΣΥΝΑΡΜΟΛΟΓΗΤΕΣ (ΜΟΝΤΑΔΟΡΟΙ)	1.699	0,18%
ΔΙΔΑΚΤΙΚΟ ΠΡΟΣΩΠΙΚΟ ΑΝΩΤΑΤΩΝ ΕΚΠΑΙΔΕΥΤΙΚΩΝ ΙΔΡΥΜΑΤΩΝ	1.544	0,16%
ΒΙΒΛΙΟΘΗΚΟΝΟΜΟΙ, ΑΡΧΕΙΟΦΥΛΑΚΕΣ ΚΑΙ ΕΦΟΡΟΙ ΑΡΧΑΙΟΤΗΤΩΝ, ΜΟΥΣΕΙΩΝ ΚΑΙ ΑΙΘΟΥΣΩΝ ΕΡΓΩΝ ΤΕΧΝΗΣ	1.543	0,16%
ΠΡΑΚΤΟΡΕΣ ΚΑΙ ΜΕΣΙΤΕΣ ΑΓΟΡΑΠΩΛΗΣΙΩΝ	1.504	0,16%
ΧΕΙΡΟΤΕΧΝΕΣ	1.457	0,15%
ΧΥΤΕΣ ΜΕΤΑΛΛΩΝ, ΣΥΓΚΟΛΛΗΤΕΣ, ΕΛΑΣΜΑΤΟΥΡΓΟΙ, ΤΕΧΝΙΤΕΣ ΜΕΤΑΛΛΙΚΩΝ ΔΟΜΙΚΩΝ ΚΑΤΑΣΚΕΥΩΝ, ΣΙΔΗΡΟΥΡΓΟΙ ΚΑΙ ΑΣΚΟΥΝΤΕΣ ΣΥΝΑΦΗ ΕΠΑΓΓΕΛΜΑΤΑ	1.452	0,15%
ΑΛΛΟΙ ΧΕΙΡΙΣΤΕΣ ΣΤΑΘΕΡΩΝ ΕΓΚΑΤΑΣΤΑΣΕΩΝ ΚΑΙ ΜΗΧΑΝΩΝ	1.406	0,15%
ΔΙΕΥΘΥΝΤΕΣ ΑΛΛΩΝ ΥΠΗΡΕΣΙΩΝ	1.361	0,14%
ΤΕΧΝΙΚΟΙ ΤΩΝ ΕΠΙΣΤΗΜΩΝ ΤΗΣ ΖΩΗΣ ΚΑΙ ΑΣΚΟΥΝΤΕΣ ΣΥΝΑΦΗ ΕΠΑΓΓΕΛΜΑΤΑ	1.244	0,13%
ΙΑΤΡΟΙ	1.221	0,13%
ΔΑΣΟΚΟΜΟΙ, ΥΛΟΤΟΜΟΙ ΚΑΙ ΑΣΚΟΥΝΤΕΣ ΣΥΝΑΦΗ ΕΠΑΓΓΕΛΜΑΤΑ	1.212	0,13%
ΕΠΑΓΓΕΛΜΑΤΙΕΣ ΝΟΜΙΚΟΙ	1.197	0,12%
ΤΕΧΝΙΚΟΙ ΤΗΛΕΠΙΚΟΙΝΩΝΙΩΝ ΚΑΙ ΕΚΠΟΜΠΩΝ ΡΑΔΙΟΦΩΝΟΥ ΚΑΙ ΤΗΛΕΟΡΑΣΗΣ	1.151	0,12%
ΤΕΧΝΙΤΕΣ ΕΠΕΞΕΡΓΑΣΙΑΣ ΞΥΛΟΥ, ΕΠΙΠΛΟΠΟΙΟΙ ΚΑΙ ΑΣΚΟΥΝΤΕΣ ΣΥΝΑΦΗ ΕΠΑΓΓΕΛΜΑΤΑ	1.137	0,12%
ΑΛΛΟΙ ΑΝΕΙΔΙΚΕΥΤΟΙ ΕΡΓΑΤΕΣ	1.121	0,12%
ΥΠΑΛΛΗΛΟΙ ΚΑΤΑΓΡΑΦΗΣ ΥΛΙΚΩΝ ΚΑΙ ΥΠΗΡΕΣΙΩΝ ΜΕΤΑΦΟΡΩΝ	1.099	0,11%
ΥΠΑΛΛΗΛΟΙ ΚΑΤΑΓΡΑΦΗΣ ΑΡΙΘΜΗΤΙΚΩΝ ΔΕΔΟΜΕΝΩΝ	1.096	0,11%
ΔΙΕΥΘΥΝΤΕΣ ΠΩΛΗΣΕΩΝ, ΜΑΡΚΕΤΙΝΓΚ ΚΑΙ ΑΝΑΠΤΥΞΗΣ	1.065	0,11%
ΒΟΗΘΟΙ ΕΠΑΓΓΕΛΜΑΤΙΩΝ ΤΟΥ ΝΟΜΙΚΟΥ, ΚΟΙΝΩΝΙΚΟΥ ΚΑΙ ΘΡΗΣΚΕΥΤΙΚΟΥ ΤΟΜΕΑ	1.039	0,11%
ΠΡΑΚΤΟΡΕΣ ΠΑΡΟΧΗΣ ΥΠΗΡΕΣΙΩΝ ΣΕ ΕΠΙΧΕΙΡΗΣΕΙΣ	1.026	0,11%
ΔΙΕΥΘΥΝΤΕΣ ΕΠΙΧΕΙΡΗΣΕΩΝ ΠΑΡΟΧΗΣ ΕΠΑΓΓΕΛΜΑΤΙΚΩΝ ΥΠΗΡΕΣΙΩΝ	956	0,10%
ΔΙΕΥΘΥΝΤΕΣ ΕΠΙΧΕΙΡΗΣΕΩΝ ΛΙΑΝΙΚΟΥ ΚΑΙ ΧΟΝΔΡΙΚΟΥ ΕΜΠΟΡΙΟΥ	956	0,10%
ΔΙΕΥΘΥΝΤΕΣ ΕΠΙΧΕΙΡΗΣΕΩΝ ΜΕΤΑΠΟΙΗΣΗΣ, ΕΞΟΡΥΞΗΣ, ΚΑΤΑΣΚΕΥΩΝ ΚΑΙ ΔΙΑΝΟΜΗΣ	876	0,09%
ΤΑΜΙΕΣ, ΕΙΣΠΡΑΚΤΟΡΕΣ ΚΑΙ ΑΣΚΟΥΝΤΕΣ ΣΥΝΑΦΗ ΕΠΑΓΓΕΛΜΑΤΑ	859	0,09%
ΠΛΑΝΟΔΙΟΙ ΠΩΛΗΤΕΣ (ΕΞΑΙΡΟΥΜΕΝΩΝ ΤΩΝ ΠΩΛΗΤΩΝ ΤΡΟΦΙΜΩΝ)	859	0,09%
ΔΙΕΥΘΥΝΤΕΣ ΕΠΙΧΕΙΡΗΜΑΤΙΚΩΝ ΥΠΗΡΕΣΙΩΝ ΚΑΙ ΔΙΟΙΚΗΣΗΣ	826	0,09%
ΤΥΠΟΓΡΑΦΟΙ ΚΑΙ ΑΣΚΟΥΝΤΕΣ ΣΥΝΑΦΗ ΕΠΑΓΓΕΛΜΑΤΑ	753	0,08%
ΚΤΗΝΟΤΡΟΦΟΙ	641	0,07%
ΕΠΟΠΤΕΣ ΟΡΥΧΕΙΩΝ, ΜΕΤΑΠΟΙΗΤΙΚΩΝ ΚΑΙ ΚΑΤΑΣΚΕΥΑΣΤΙΚΩΝ ΜΟΝΑΔΩΝ	622	0,06%
ΕΠΑΓΓΕΛΜΑΤΙΕΣ ΒΑΣΕΩΝ ΔΕΔΟΜΕΝΩΝ ΚΑΙ ΔΙΚΤΥΩΝ	564	0,06%

ΕΛΕΓΚΤΕΣ ΚΑΙ ΤΕΧΝΙΚΟΙ ΝΑΥΣΙΠΛΟΪΑΣ ΚΑΙ ΑΕΡΟΠΛΟΪΑΣ	540	0,06%
ΚΑΘΗΓΗΤΕΣ ΕΠΑΓΓΕΛΜΑΤΙΚΗΣ ΕΚΠΑΙΔΕΥΣΗΣ	511	0,05%
ΝΑΥΤΙΚΟΙ-ΠΛΗΡΩΜΑ ΚΑΤΑΣΤΡΩΜΑΤΟΣ ΚΑΙ ΑΣΚΟΥΝΤΕΣ ΣΥΝΑΦΗ ΕΠΑΓΓΕΛΜΑΤΑ	484	0,05%
ΑΛΛΑ ΜΕΛΗ ΤΩΝ ΕΝΟΠΛΩΝ ΔΥΝΑΜΕΩΝ	382	0,04%
ΧΕΙΡΙΣΤΕΣ ΜΗΧΑΝΩΝ ΠΑΡΑΓΩΓΗΣ ΠΡΟΪΟΝΤΩΝ ΑΠΟ ΕΛΑΣΤΙΚΟ, ΠΛΑΣΤΙΚΟ, ΧΑΡΤΙ ΚΑΙ ΧΑΡΤΟΝΙ	356	0,04%
ΤΕΧΝΙΚΟΙ ΛΕΙΤΟΥΡΓΙΩΝ ΚΑΙ ΥΠΟΣΤΗΡΙΞΗΣ ΧΡΗΣΤΩΝ ΤΕΧΝΟΛΟΓΙΩΝ ΠΛΗΡΟΦΟΡΗΣΗΣ ΚΑΙ ΕΠΙΚΟΙΝΩΝΙΑΣ	354	0,04%
ΒΟΗΘΟΙ ΕΠΑΓΓΕΛΜΑΤΙΩΝ ΝΟΣΗΛΕΥΤΙΚΗΣ ΚΑΙ ΜΑΙΕΥΤΙΚΗΣ	332	0,03%
ΧΕΙΡΙΣΤΕΣ ΜΗΧΑΝΩΝ ΜΕ ΠΛΗΚΤΡΟΛΟΓΙΟ	325	0,03%
ΓΕΩΡΓΟΚΤΗΝΟΤΡΟΦΟΙ ΜΕΙΚΤΩΝ ΕΚΜΕΤΑΛΛΕΥΣΕΩΝ	324	0,03%
ΛΕΙΤΟΥΡΓΟΙ ΚΑΙ ΕΛΕΓΚΤΕΣ ΡΥΘΜΙΣΤΙΚΩΝ-ΕΚΤΕΛΕΣΤΙΚΩΝ ΚΡΑΤΙΚΩΝ ΥΠΗΡΕΣΙΩΝ	321	0,03%
ΠΡΟΣΩΠΑ ΠΟΥ ΠΑΡΕΧΟΥΝ ΜΙΚΡΟΎΠΗΡΕΣΙΕΣ ΣΤΟ ΔΡΟΜΟ ΚΑΙ ΑΣΚΟΥΝΤΕΣ ΣΥΝΑΦΗ ΕΠΑΓΓΕΛΜΑΤΑ	313	0,03%
ΑΛΙΕΙΣ, ΚΥΝΗΓΟΙ ΚΑΙ ΠΑΓΙΔΕΥΤΕΣ ΘΗΡΑΜΑΤΩΝ	288	0,03%
ΧΕΙΡΙΣΤΕΣ ΕΞΟΠΛΙΣΜΟΥ ΕΠΕΞΕΡΓΑΣΙΑΣ ΚΑΙ ΦΙΝΙΡΙΣΜΑΤΟΣ ΜΕΤΑΛΛΙΚΩΝ ΠΡΟΪΟΝΤΩΝ	261	0,03%
ΕΓΚΑΤΑΣΤΑΤΕΣ ΚΑΙ ΕΠΙΣΚΕΥΑΣΤΕΣ ΗΛΕΚΤΡΟΝΙΚΟΥ ΚΑΙ ΤΗΛΕΠΙΚΟΙΝΩΝΙΑΚΟΥ ΕΞΟΠΛΙΣΜΟΥ	236	0,02%
ΧΕΙΡΙΣΤΕΣ ΕΓΚΑΤΑΣΤΑΣΕΩΝ ΚΑΙ ΜΗΧΑΝΩΝ ΠΑΡΑΓΩΓΗΣ ΧΗΜΙΚΩΝ ΚΑΙ ΦΩΤΟΓΡΑΦΙΚΩΝ ΠΡΟΪΟΝΤΩΝ	223	0,02%
ΚΤΗΝΙΑΤΡΟΙ	220	0,02%
ΑΛΛΟΙ ΤΕΧΝΙΤΕΣ ΚΑΙ ΑΣΚΟΥΝΤΕΣ ΣΥΝΑΦΗ ΕΠΑΓΓΕΛΜΑΤΑ	208	0,02%
ΤΕΧΝΙΚΟΙ ΚΑΙ ΒΟΗΘΟΙ ΚΤΗΝΙΑΤΡΩΝ	200	0,02%
ΧΕΙΡΙΣΤΕΣ ΕΓΚΑΤΑΣΤΑΣΕΩΝ ΕΠΕΞΕΡΓΑΣΙΑΣ ΞΥΛΟΥ, ΧΑΡΤΟΠΟΙΙΑΣ ΚΑΙ ΧΑΡΤΟΝΟΠΟΙΙΑΣ	185	0,02%
ΕΠΑΓΓΕΛΜΑΤΙΕΣ ΠΑΡΑΔΟΣΙΑΚΗΣ ΚΑΙ ΣΥΜΠΛΗΡΩΜΑΤΙΚΗΣ ΙΑΤΡΙΚΗΣ	134	0,01%
ΤΕΧΝΙΚΟΙ ΕΛΕΓΧΟΥ ΔΙΑΔΙΚΑΣΙΑΣ	117	0,01%
ΔΙΕΥΘΥΝΤΕΣ ΠΑΡΑΓΩΓΗΣ ΣΤΗ ΓΕΩΡΓΙΑ, ΣΤΗ ΔΑΣΟΚΟΜΙΑ ΚΑΙ ΣΤΗΝ ΑΛΙΕΙΑ	68	0,01%
ΑΞΙΩΜΑΤΙΚΟΙ ΤΩΝ ΕΝΟΠΛΩΝ ΔΥΝΑΜΕΩΝ	43	0,00%
ΜΗΧΑΝΟΔΗΓΟΙ ΚΑΙ ΑΣΚΟΥΝΤΕΣ ΣΥΝΑΦΗ ΕΠΑΓΓΕΛΜΑΤΑ	21	0,00%
ΥΠΑΞΙΩΜΑΤΙΚΟΙ ΤΩΝ ΕΝΟΠΛΩΝ ΔΥΝΑΜΕΩΝ	14	0,00%
<b>ΣΥΝΟΛΟ</b>	<b>966.696</b>	<b>100,00%</b>
*ΕΛΛΕΙΠΟΥΣΕΣ ΤΙΜΕΣ	24.125	
ΓΕΝΙΚΟ ΣΥΝΟΛΟ	990.820	

Επομένως, οι άνεργοι αναζητούν εργασία κυρίως ως υπάλληλοι γενικών καθηκόντων, ως πωλητές σε καταστήματα, ως καθαριστές και βοηθοί οικιών, ξενοδοχείων και γραφείων, ως

ανειδίκευτοι εργάτες μεταποίησης, ως σερβιτόροι και μπάρμεν, ως ανειδίκευτοι εργάτες ορυχείων και κατασκευών, ως μάγειροι.

## 2.2 ΤΑΞΙΝΟΜΗΣΗ ΤΩΝ ΑΝΕΡΓΩΝ ΣΤΙΣ ΕΠΑΓΓΕΛΜΑΤΙΚΕΣ ΕΙΔΙΚΟΤΗΤΕΣ ΒΑΣΕΙ ΤΟΥ ΤΕΛΕΥΤΑΙΟΥ ΕΠΑΓΓΕΛΜΑΤΟΣ ΠΟΥ ΑΣΚΟΥΣΑΝ<sup>26</sup>

### 2.2.1 ΤΑΞΙΝΟΜΗΣΗ ΤΩΝ ΑΝΕΡΓΩΝ ΣΤΙΣ ΓΕΝΙΚΕΣ ΚΑΤΗΓΟΡΙΕΣ ΤΩΝ ΕΠΑΓΓΕΛΜΑΤΙΚΩΝ ΕΙΔΙΚΟΤΗΤΩΝ (1ΨΗΦΙΑ ΚΑΤΑΤΑΞΗ ISCO '08)

Οι άνεργοι που διαθέτουν εργασιακή εμπειρία (448.067 άτομα) αποτελούν το 45,22%<sup>27</sup> του συνόλου των ανέργων. Η εργασιακή τους εμπειρία εντοπίζεται στις εξής επαγγελματικές ειδικότητες (στη γενική 1ψηφια κατάταξη των ειδικοτήτων):

- Απασχολούμενοι στην παροχή υπηρεσιών και πωλητές (27,19%)
- Ανειδίκευτοι εργάτες, χειρώνακτες και μικροεπαγγελματίες (24,75%)
- Υπάλληλοι γραφείου (20%)
- Επαγγελματίες (8,66%)
- Ειδικευμένοι τεχνίτες και ασκούντες συναφή επαγγέλματα (6,94%)
- Χειριστές βιομηχανικών εγκαταστάσεων, μηχανημάτων και εξοπλισμού και συναρμολογητές (μονταδόροι) (4,96%)

**Πίνακας 28.** Εγγεγραμμένοι άνεργοι στον ΟΑΕΔ ανά μονοψήφια επαγγελματική ειδικότητα του τελευταίου επαγγέλματος που ασκούσαν

ΠΡΟΗΓΟΥΜΕΝΟ ΕΠΑΓΓΕΛΜΑ		
ΠΕΡΙΓΡΑΦΗ ΕΙΔΙΚΟΤΗΤΑΣ (ΜΟΝΟΨΗΦΙΑ)	ΠΛΗΘΟΣ	ΠΟΣΟΣΤΟ
ΑΠΑΣΧΟΛΟΥΜΕΝΟΙ ΣΤΗΝ ΠΑΡΟΧΗ ΥΠΗΡΕΣΙΩΝ ΚΑΙ ΠΩΛΗΤΕΣ	121.847	27,19%
ΑΝΕΙΔΙΚΕΥΤΟΙ ΕΡΓΑΤΕΣ, ΧΕΙΡΩΝΑΚΤΕΣ ΚΑΙ ΜΙΚΡΟΕΠΑΓΓΕΛΜΑΤΙΕΣ	110.887	24,75%
ΥΠΑΛΛΗΛΟΙ ΓΡΑΦΕΙΟΥ	89.596	20,00%
ΕΠΑΓΓΕΛΜΑΤΙΕΣ	38.802	8,66%
ΕΙΔΙΚΕΥΜΕΝΟΙ ΤΕΧΝΙΤΕΣ ΚΑΙ ΑΣΚΟΥΝΤΕΣ ΣΥΝΑΦΗ ΕΠΑΓΓΕΛΜΑΤΑ	31.083	6,94%
ΧΕΙΡΙΣΤΕΣ ΒΙΟΜΗΧΑΝΙΚΩΝ ΕΓΚΑΤΑΣΤΑΣΕΩΝ, ΜΗΧΑΝΗΜΑΤΩΝ ΚΑΙ ΕΞΟΠΛΙΣΜΟΥ ΚΑΙ ΣΥΝΑΡΜΟΛΟΓΗΤΕΣ (ΜΟΝΤΑΔΟΡΟΙ)	22.230	4,96%

<sup>26</sup> Πρόκειται για τις Επαγγελματικές Ειδικότητες τις οποίες οι άνεργοι δήλωσαν ότι ασκούσαν στο τελευταίο επάγγελμα που είχαν (άνεργοι που διαθέτουν εργασιακή εμπειρία).

<sup>27</sup> Τον Απρίλιο 2021 εργασιακή εμπειρία διέθετε το 38,14% των ανέργων.

ΤΕΧΝΙΚΟΙ ΚΑΙ ΑΣΚΟΥΝΤΕΣ ΣΥΝΑΦΗ ΕΠΑΓΓΕΛΜΑΤΑ	19.470	4,35%
ΑΝΩΤΕΡΑ ΔΙΕΥΘΥΝΤΙΚΑ ΚΑΙ ΔΙΟΙΚΗΤΙΚΑ ΣΤΕΛΕΧΗ	9.011	2,01%
ΕΙΔΙΚΕΥΜΕΝΟΙ ΓΕΩΡΓΟΙ, ΚΤΗΝΟΤΡΟΦΟΙ, ΔΑΣΟΚΟΜΟΙ ΚΑΙ ΑΛΙΕΙΣ	4.968	1,11%
ΕΝΟΠΛΕΣ ΔΥΝΑΜΕΙΣ	173	0,04%
<b>ΣΥΝΟΛΟ</b>	<b>448.067</b>	<b>100,00%</b>

### 2.2.2 ΤΑΞΙΝΟΜΗΣΗ ΤΩΝ ΑΝΕΡΓΩΝ ΣΤΙΣ ΕΠΑΓΓΕΛΜΑΤΙΚΕΣ ΕΙΔΙΚΟΤΗΤΕΣ (2ΨΗΦΙΑ ΚΑΤΑΤΑΞΗ ISCO '08)<sup>28</sup>

Αναλυτικότερα, η εργασιακή εμπειρία των ανέργων εντοπίζεται κυρίως στις εξής επαγγελματικές ειδικότητες:

- Υπάλληλοι γενικών καθηκόντων και χειριστές μηχανών με πληκτρολόγιο (15,67%)
- Απασχολούμενοι στην παροχή προσωπικών υπηρεσιών (13,07%)
- Πωλητές (11,63)
- Ανειδίκευτοι εργάτες ορυχείων, κατασκευών, μεταποίησης και μεταφορών (10,84%)
- Καθαριστές και βοηθοί (8,16%)
- Τεχνίτες ανέγερσης και αποπεράτωσης κτιρίων εξαιρουμένων των ηλεκτρολόγων (3,79%)

---

<sup>28</sup> Πρόκειται για τον αριθμό των ανέργων με εργασιακή εμπειρία για τους οποίους υπάρχει καταγραφή της ειδικότητας που ασκούσαν στο τελευταίο τους επάγγελμα, σε 2ψήφιο κωδικό ISCO '08.



**Πίνακας 29.** Εγγεγραμμένοι άνεργοι στον ΟΑΕΔ κατά διψήφια επαγγελματική ειδικότητα του τελευταίου επαγγέλματος που ασκούσαν

<b>ΠΡΟΗΓΟΥΜΕΝΟ ΕΠΑΓΓΕΛΜΑ</b>		
<b>ΠΕΡΙΓΡΑΦΗ ΕΙΔΙΚΟΤΗΤΑΣ (ΔΙΨΗΦΙΑ)</b>	<b>ΠΛΗΘΟΣ</b>	<b>ΠΟΣΟΣΤΟ</b>
ΥΠΑΛΛΗΛΟΙ ΓΕΝΙΚΩΝ ΚΑΘΗΚΟΝΤΩΝ ΚΑΙ ΧΕΙΡΙΣΤΕΣ ΜΗΧΑΝΩΝ ΜΕ ΠΛΗΚΤΡΟΛΟΓΙΟ	70.205	15,67%
ΑΠΑΣΧΟΛΟΥΜΕΝΟΙ ΣΤΗΝ ΠΑΡΟΧΗ ΠΡΟΣΩΠΙΚΩΝ ΥΠΗΡΕΣΙΩΝ	58.540	13,07%
ΠΩΛΗΤΕΣ	52.130	11,63%
ΑΝΕΙΔΙΚΕΥΤΟΙ ΕΡΓΑΤΕΣ ΟΡΥΧΕΙΩΝ, ΚΑΤΑΣΚΕΥΩΝ, ΜΕΤΑΠΟΙΗΣΗΣ ΚΑΙ ΜΕΤΑΦΟΡΩΝ	48.581	10,84%
ΚΑΘΑΡΙΣΤΕΣ ΚΑΙ ΒΟΗΘΟΙ	36.562	8,16%
ΤΕΧΝΙΤΕΣ ΑΝΕΓΕΡΣΗΣ ΚΑΙ ΑΠΟΠΕΡΑΤΩΣΗΣ ΚΤΙΡΙΩΝ, ΕΞΑΙΡΟΥΜΕΝΩΝ ΤΩΝ ΗΛΕΚΤΡΟΛΟΓΩΝ	16.973	3,79%
ΟΔΗΓΟΙ ΜΕΣΩΝ ΜΕΤΑΦΟΡΑΣ ΚΑΙ ΧΕΙΡΙΣΤΕΣ ΚΙΝΗΤΟΥ ΕΞΟΠΛΙΣΜΟΥ	14.021	3,13%
ΒΟΗΘΟΙ ΠΑΡΑΣΚΕΥΗΣ ΦΑΓΗΤΩΝ	11.136	2,49%
ΕΚΠΑΙΔΕΥΤΙΚΟΙ	10.532	2,35%
ΕΠΑΓΓΕΛΜΑΤΙΕΣ ΤΟΥ ΝΟΜΙΚΟΥ, ΚΟΙΝΩΝΙΚΟΥ ΚΑΙ ΠΟΛΙΤΙΣΤΙΚΟΥ ΚΛΑΔΟΥ	9.759	2,18%
ΑΛΛΟΙ ΥΠΑΛΛΗΛΟΙ ΓΡΑΦΕΙΟΥ	9.275	2,07%
ΥΠΑΛΛΗΛΟΙ ΕΞΥΠΗΡΕΤΗΣΗΣ ΠΕΛΑΤΩΝ	8.898	1,99%
ΑΣΚΟΥΝΤΕΣ ΕΠΙΣΤΗΜΟΝΙΚΑ ΕΠΑΓΓΕΛΜΑΤΑ ΚΑΙ ΜΗΧΑΝΙΚΟΙ	8.517	1,90%
ΤΕΧΝΙΤΕΣ ΕΠΕΞΕΡΓΑΣΙΑΣ ΤΡΟΦΙΜΩΝ, ΕΠΕΞΕΡΓΑΣΙΑΣ ΞΥΛΟΥ, ΕΙΔΩΝ ΕΝΔΥΣΗΣ ΚΑΙ ΑΣΚΟΥΝΤΕΣ ΣΥΝΑΦΗ ΕΠΑΓΓΕΛΜΑΤΑ	8.304	1,85%
ΒΟΗΘΟΙ ΕΠΑΓΓΕΛΜΑΤΙΩΝ ΕΠΙΧΕΙΡΗΣΕΩΝ ΚΑΙ ΔΙΟΙΚΗΣΗΣ	8.155	1,82%
ΣΥΛΛΕΚΤΕΣ ΑΠΟΡΡΙΜΜΑΤΩΝ ΚΑΙ ΑΛΛΟΙ ΑΝΕΙΔΙΚΕΥΤΟΙ ΕΡΓΑΤΕΣ	8.052	1,80%
ΧΕΙΡΙΣΤΕΣ ΣΤΑΘΕΡΩΝ ΒΙΟΜΗΧΑΝΙΚΩΝ ΕΓΚΑΤΑΣΤΑΣΕΩΝ, ΜΗΧΑΝΗΜΑΤΩΝ ΚΑΙ ΕΞΟΠΛΙΣΜΟΥ	7.211	1,61%
ΑΠΑΣΧΟΛΟΥΜΕΝΟΙ ΣΤΗΝ ΠΑΡΟΧΗ ΥΠΗΡΕΣΙΩΝ ΠΡΟΣΤΑΣΙΑΣ	6.362	1,42%
ΑΝΕΙΔΙΚΕΥΤΟΙ ΕΡΓΑΤΕΣ ΓΕΩΡΓΙΑΣ, ΔΑΣΟΚΟΜΙΑΣ ΚΑΙ ΑΛΙΕΙΑΣ	6.237	1,39%
ΑΠΑΣΧΟΛΟΥΜΕΝΟΙ ΣΤΗΝ ΠΑΡΟΧΗ ΑΤΟΜΙΚΗΣ ΦΡΟΝΤΙΔΑΣ	4.815	1,07%
ΕΠΑΓΓΕΛΜΑΤΙΕΣ ΤΟΥ ΤΟΜΕΑ ΤΗΣ ΥΓΕΙΑΣ	4.631	1,03%
ΤΕΧΝΙΚΟΙ ΘΕΤΙΚΩΝ ΕΠΙΣΤΗΜΩΝ ΚΑΙ ΜΗΧΑΝΙΚΗΣ	4.352	0,97%
ΕΙΔΙΚΕΥΜΕΝΟΙ ΓΕΩΡΓΟΙ ΚΑΙ ΚΤΗΝΟΤΡΟΦΟΙ, ΕΠΑΓΓΕΛΜΑΤΙΕΣ	3.943	0,88%
ΔΙΕΥΘΥΝΤΕΣ ΞΕΝΟΔΟΧΕΙΩΝ, ΕΣΤΙΑΤΟΡΙΩΝ, ΕΠΙΧΕΙΡΗΣΕΩΝ ΛΙΑΝΙΚΟΥ ΚΑΙ ΧΟΝΔΡΙΚΟΥ ΕΜΠΟΡΙΟΥ ΚΑΙ ΑΛΛΩΝ ΥΠΗΡΕΣΙΩΝ	3.613	0,81%
ΓΕΝΙΚΟΙ ΔΙΕΥΘΥΝΤΕΣ, ΑΝΩΤΕΡΑ ΔΙΟΙΚΗΤΙΚΑ ΣΤΕΛΕΧΗ ΚΑΙ ΜΕΛΗ ΤΩΝ ΝΟΜΟΘΕΤΙΚΩΝ ΣΩΜΑΤΩΝ	3.564	0,80%
ΒΟΗΘΟΙ ΕΠΑΓΓΕΛΜΑΤΙΩΝ ΤΟΥ ΝΟΜΙΚΟΥ, ΚΟΙΝΩΝΙΚΟΥ ΚΑΙ ΠΟΛΙΤΙΣΤΙΚΟΥ ΤΟΜΕΑ ΚΑΙ ΑΣΚΟΥΝΤΕΣ ΣΥΝΑΦΗ ΕΠΑΓΓΕΛΜΑΤΑ	3.459	0,77%
ΕΠΑΓΓΕΛΜΑΤΙΕΣ ΕΠΙΧΕΙΡΗΣΕΩΝ ΚΑΙ ΔΙΟΙΚΗΣΗΣ	3.263	0,73%

ΤΕΧΝΙΤΕΣ ΜΕΤΑΛΛΩΝ, ΜΗΧΑΝΗΜΑΤΩΝ ΚΑΙ ΑΣΚΟΥΝΤΕΣ ΣΥΝΑΦΗ ΕΠΑΓΓΕΛΜΑΤΑ	2.970	0,66%
ΤΕΧΝΙΚΟΙ ΤΟΥ ΤΟΜΕΑ ΤΗΣ ΥΓΕΙΑΣ	2.949	0,66%
ΕΠΑΓΓΕΛΜΑΤΙΕΣ ΤΟΥ ΤΟΜΕΑ ΤΩΝ ΤΕΧΝΟΛΟΓΙΩΝ ΠΛΗΡΟΦΟΡΗΣΗΣ ΚΑΙ ΕΠΙΚΟΙΝΩΝΙΑΣ	2.100	0,47%
ΗΛΕΚΤΡΟΛΟΓΟΙ ΚΑΙ ΗΛΕΚΤΡΟΝΙΚΟΙ	2.057	0,46%
ΥΠΑΛΛΗΛΟΙ ΚΑΤΑΓΡΑΦΗΣ ΑΡΙΘΜΗΤΙΚΩΝ ΔΕΔΟΜΕΝΩΝ ΚΑΙ ΥΛΙΚΩΝ	1.218	0,27%
ΔΙΕΥΘΥΝΤΕΣ ΠΑΡΑΓΩΓΗΣ ΚΑΙ ΕΞΕΙΔΙΚΕΥΜΕΝΩΝ ΥΠΗΡΕΣΙΩΝ	1.156	0,26%
ΕΙΔΙΚΕΥΜΕΝΟΙ ΔΑΣΟΚΟΜΟΙ, ΥΛΟΤΟΜΟΙ, ΑΛΙΕΙΣ ΚΑΙ ΚΥΝΗΓΟΙ, ΕΠΑΓΓΕΛΜΑΤΙΕΣ	1.025	0,23%
ΣΥΝΑΡΜΟΛΟΓΗΤΕΣ (ΜΟΝΤΑΔΟΡΟΙ)	998	0,22%
ΧΕΙΡΟΤΕΧΝΕΣ ΚΑΙ ΤΥΠΟΓΡΑΦΟΙ	779	0,17%
ΔΙΟΙΚΗΤΙΚΟΙ ΚΑΙ ΕΜΠΟΡΙΚΟΙ ΔΙΕΥΘΥΝΤΕΣ	678	0,15%
ΤΕΧΝΙΚΟΙ ΤΟΥ ΤΟΜΕΑ ΤΗΣ ΠΛΗΡΟΦΟΡΗΣΗΣ ΚΑΙ ΕΠΙΚΟΙΝΩΝΙΑΣ	555	0,12%
ΠΛΑΝΟΔΙΟΙ ΠΩΛΗΤΕΣ, ΠΡΟΣΩΠΑ ΠΟΥ ΠΑΡΕΧΟΥΝ ΜΙΚΡΟΎΠΗΡΕΣΙΕΣ ΣΤΟ ΔΡΟΜΟ ΚΑΙ ΑΣΚΟΥΝΤΕΣ ΣΥΝΑΦΗ ΕΠΑΓΓΕΛΜΑΤΑ	319	0,07%
ΆΛΛΑ ΜΕΛΗ ΤΩΝ ΕΝΟΠΛΩΝ ΔΥΝΑΜΕΩΝ	157	0,04%
ΑΞΙΩΜΑΤΙΚΟΙ ΤΩΝ ΕΝΟΠΛΩΝ ΔΥΝΑΜΕΩΝ	12	0,00%
ΥΠΑΞΙΩΜΑΤΙΚΟΙ ΤΩΝ ΕΝΟΠΛΩΝ ΔΥΝΑΜΕΩΝ	4	0,00%
<b>ΣΥΝΟΛΟ</b>	<b>448.067</b>	<b>100,00%</b>

### 2.2.3 ΤΑΞΙΝΟΜΗΣΗ ΤΩΝ ΑΝΕΡΓΩΝ ΣΤΙΣ ΕΠΑΓΓΕΛΜΑΤΙΚΕΣ ΕΙΔΙΚΟΤΗΤΕΣ (3ΨΗΦΙΑ ΚΑΤΑΤΑΞΗ ISCO '08)<sup>29</sup>

Ακόμα πιο αναλυτικά, η εργασιακή εμπειρία των ανέργων εντοπίζεται κυρίως στις εξής επαγγελματικές ειδικότητες:

- Υπάλληλοι γενικών καθηκόντων (15,03%)
- Πωλητές σε καταστήματα (9,83%)
- Καθαριστές και βοηθοί οικιών, ξενοδοχείων και γραφείων (7,80%)
- Σερβιτόροι και μπάρμεν (6,43%)
- Ανειδίκευτοι εργάτες μεταποίησης (5,22%)
- Ανειδίκευτοι εργάτες ορυχείων και κατασκευών (4,33%)
- Μάγειροι (3,69%)

**Πίνακας 30.** Εγγεγραμμένοι άνεργοι στον ΟΑΕΔ κατά τριψήφια επαγγελματική ειδικότητα του τελευταίου επαγγέλματος που ασκούσαν

ΠΡΟΗΓΟΥΜΕΝΟ ΕΠΑΓΓΕΛΜΑ		
ΠΕΡΙΓΡΑΦΗ ΕΙΔΙΚΟΤΗΤΑΣ (ΤΡΙΨΗΦΙΑ)	ΠΛΗΘΟΣ	ΠΟΣΟΣΤΟ
ΥΠΑΛΛΗΛΟΙ ΓΕΝΙΚΩΝ ΚΑΘΗΚΟΝΤΩΝ	67.331	15,03%
ΠΩΛΗΤΕΣ ΣΕ ΚΑΤΑΣΤΗΜΑΤΑ	44.040	9,83%
ΚΑΘΑΡΙΣΤΕΣ ΚΑΙ ΒΟΗΘΟΙ ΟΙΚΙΩΝ, ΞΕΝΟΔΟΧΕΙΩΝ ΚΑΙ ΓΡΑΦΕΙΩΝ	34.939	7,80%
ΣΕΡΒΙΤΟΡΟΙ ΚΑΙ ΜΠΑΡΜΕΝ	28.801	6,43%
ΑΝΕΙΔΙΚΕΥΤΟΙ ΕΡΓΑΤΕΣ ΜΕΤΑΠΟΙΗΣΗΣ	23.378	5,22%
ΑΝΕΙΔΙΚΕΥΤΟΙ ΕΡΓΑΤΕΣ ΟΡΥΧΕΙΩΝ ΚΑΙ ΚΑΤΑΣΚΕΥΩΝ	19.419	4,33%
ΜΑΓΕΙΡΟΙ	16.556	3,69%
ΒΟΗΘΟΙ ΠΑΡΑΣΚΕΥΗΣ ΦΑΓΗΤΩΝ	11.136	2,49%
ΑΛΛΟΙ ΥΠΑΛΛΗΛΟΙ ΓΡΑΦΕΙΟΥ	9.275	2,07%
ΥΠΑΛΛΗΛΟΙ ΠΛΗΡΟΦΟΡΗΣΗΣ ΠΕΛΑΤΩΝ	8.356	1,86%
ΚΟΜΜΩΤΕΣ/ΚΟΜΜΩΤΡΙΕΣ, ΑΙΣΘΗΤΙΚΟΙ ΚΑΙ ΑΣΚΟΥΝΤΕΣ ΣΥΝΑΦΗ ΕΠΑΓΓΕΛΜΑΤΑ	7.655	1,71%
ΚΤΙΣΤΕΣ ΚΑΙ ΑΣΚΟΥΝΤΕΣ ΣΥΝΑΦΗ ΕΠΑΓΓΕΛΜΑΤΑ	7.591	1,69%

<sup>29</sup> Πρόκειται για τον αριθμό των ανέργων με εργασιακή εμπειρία για τους οποίους υπάρχει καταγραφή της ειδικότητας που ασκούσαν στο τελευταίο τους επάγγελμα, σε 3ψήφιο κωδικό ISCO '08.

ΣΥΛΛΕΚΤΕΣ ΑΠΟΡΡΙΜΜΑΤΩΝ	7.389	1,65%
ΕΛΑΙΟΧΡΩΜΑΤΙΣΤΕΣ, ΒΑΦΕΙΣ, ΚΑΘΑΡΙΣΤΕΣ ΚΑΙ ΑΣΚΟΥΝΤΕΣ ΣΥΝΑΦΗ ΕΠΑΓΓΕΛΜΑΤΑ	6.752	1,51%
ΟΔΗΓΟΙ ΦΟΡΤΗΓΩΝ ΚΑΙ ΛΕΩΦΟΡΕΙΩΝ	6.631	1,48%
ΑΠΑΣΧΟΛΟΥΜΕΝΟΙ ΣΤΗΝ ΠΑΡΟΧΗ ΥΠΗΡΕΣΙΩΝ ΠΡΟΣΤΑΣΙΑΣ	6.362	1,42%
ΑΝΕΙΔΙΚΕΥΤΟΙ ΕΡΓΑΤΕΣ ΓΕΩΡΓΙΑΣ, ΔΑΣΟΚΟΜΙΑΣ ΚΑΙ ΑΛΙΕΙΑΣ	6.237	1,39%
ΑΝΕΙΔΙΚΕΥΤΟΙ ΕΡΓΑΤΕΣ ΜΕΤΑΦΟΡΩΝ ΚΑΙ ΑΠΟΘΗΚΕΥΣΗΣ	5.784	1,29%
ΟΔΗΓΟΙ ΑΥΤΟΚΙΝΗΤΩΝ, ΜΙΚΡΩΝ ΦΟΡΤΗΓΩΝ ΚΑΙ ΜΟΤΟΣΙΚΛΕΤΩΝ	5.408	1,21%
ΤΑΜΙΕΣ ΚΑΙ ΥΠΑΛΛΗΛΟΙ ΕΚΔΟΣΗΣ ΕΙΣΙΤΗΡΙΩΝ	5.301	1,18%
ΒΟΗΘΟΙ ΕΠΑΓΓΕΛΜΑΤΙΩΝ ΤΟΥ ΧΡΗΜΑΤΟΟΙΚΟΝΟΜΙΚΟΥ ΚΑΙ ΜΑΘΗΜΑΤΙΚΟΥ ΚΛΑΔΟΥ	5.165	1,15%
ΤΕΧΝΙΤΕΣ ΕΠΕΞΕΡΓΑΣΙΑΣ ΤΡΟΦΙΜΩΝ ΚΑΙ ΑΣΚΟΥΝΤΕΣ ΣΥΝΑΦΗ ΕΠΑΓΓΕΛΜΑΤΑ	4.774	1,07%
ΚΑΛΛΙΤΕΧΝΕΣ ΕΝ ΓΕΝΕΙ	3.768	0,84%
ΕΠΑΓΓΕΛΜΑΤΙΕΣ ΤΟΥ ΚΟΙΝΩΝΙΚΟΥ ΚΑΙ ΘΡΗΣΚΕΥΤΙΚΟΥ ΤΟΜΕΑ	3.762	0,84%
ΔΑΣΚΑΛΟΙ ΠΡΩΤΟΒΑΘΜΙΑΣ ΕΚΠΑΙΔΕΥΣΗΣ ΚΑΙ ΝΗΠΙΑΓΩΓΟΙ	3.677	0,82%
ΚΑΛΛΙΕΡΓΗΤΕΣ ΚΗΠΕΥΤΙΚΩΝ ΚΑΙ ΦΥΤΩΡΙΩΝ, ΕΠΑΓΓΕΛΜΑΤΙΕΣ	3.673	0,82%
ΕΠΟΠΤΕΣ ΚΑΘΑΡΙΣΜΟΥ ΚΑΙ ΦΡΟΝΤΙΣΤΕΣ ΚΤΙΡΙΩΝ ΚΑΙ ΚΑΤΟΙΚΙΩΝ	3.534	0,79%
ΤΕΧΝΙΚΟΙ ΕΠΙΣΤΗΜΩΝ ΦΥΣΙΚΗΣ ΚΑΙ ΜΗΧΑΝΙΚΗΣ	3.497	0,78%
ΚΑΘΗΓΗΤΕΣ ΔΕΥΤΕΡΟΒΑΘΜΙΑΣ ΕΚΠΑΙΔΕΥΣΗΣ	3.102	0,69%
ΤΕΧΝΙΤΕΣ ΕΙΔΩΝ ΕΝΔΥΣΗΣ ΚΑΙ ΑΣΚΟΥΝΤΕΣ ΣΥΝΑΦΗ ΕΠΑΓΓΕΛΜΑΤΑ	3.057	0,68%
ΑΛΛΟΙ ΕΚΠΑΙΔΕΥΤΙΚΟΙ	3.005	0,67%
ΠΑΙΔΟΚΟΜΟΙ ΚΑΙ ΒΟΗΘΟΙ ΔΑΣΚΑΛΩΝ	2.909	0,65%
ΔΙΕΥΘΥΝΤΕΣ ΞΕΝΟΔΟΧΕΙΩΝ ΚΑΙ ΕΣΤΙΑΤΟΡΙΩΝ	2.827	0,63%
ΧΕΙΡΙΣΤΕΣ ΜΗΧΑΝΩΝ ΠΑΡΑΓΩΓΗΣ ΕΙΔΩΝ ΔΙΑΤΡΟΦΗΣ ΚΑΙ ΣΥΝΑΦΩΝ ΠΡΟΪΟΝΤΩΝ	2.826	0,63%
ΓΡΑΜΜΑΤΕΙΣ (ΓΕΝΙΚΩΝ ΚΑΘΗΚΟΝΤΩΝ)	2.704	0,60%
ΤΕΧΝΙΤΕΣ ΑΠΟΠΕΡΑΤΩΣΗΣ ΚΤΙΡΙΩΝ ΚΑΙ ΑΣΚΟΥΝΤΕΣ ΣΥΝΑΦΗ ΕΠΑΓΓΕΛΜΑΤΑ	2.630	0,59%
ΔΙΕΥΘΥΝΟΝΤΕΣ ΣΥΜΒΟΥΛΟΙ ΚΑΙ ΓΕΝΙΚΟΙ ΔΙΕΥΘΥΝΤΕΣ	2.373	0,53%
ΕΠΑΓΓΕΛΜΑΤΙΕΣ ΤΩΝ ΕΠΙΣΤΗΜΩΝ ΤΗΣ ΖΩΗΣ	2.369	0,53%
ΜΗΧΑΝΙΚΟΙ (ΕΞΑΙΡΟΥΜΕΝΩΝ ΤΩΝ ΗΛΕΚΤΡΟΛΟΓΩΝ ΤΕΧΝΟΛΟΓΩΝ)	2.254	0,50%
ΑΡΧΙΤΕΚΤΟΝΕΣ, ΤΟΠΟΓΡΑΦΟΙ, ΠΟΛΕΟΔΟΜΟΙ ΚΑΙ ΣΧΕΔΙΑΣΤΕΣ	2.048	0,46%
ΝΟΣΗΛΕΥΤΕΣ ΚΑΙ ΜΑΙΕΣ	1.953	0,44%
ΕΓΚΑΤΑΣΤΑΤΕΣ ΚΑΙ ΕΠΙΣΚΕΥΑΣΤΕΣ ΗΛΕΚΤΡΟΛΟΓΙΚΟΥ ΕΞΟΠΛΙΣΜΟΥ	1.939	0,43%
ΣΧΕΔΙΑΣΤΕΣ ΚΑΙ ΑΝΑΛΥΤΕΣ ΛΟΓΙΣΜΙΚΟΥ ΚΑΙ ΕΦΑΡΜΟΓΩΝ	1.925	0,43%
ΑΠΑΣΧΟΛΟΥΜΕΝΟΙ ΣΤΗΝ ΠΑΡΟΧΗ ΑΤΟΜΙΚΗΣ ΦΡΟΝΤΙΔΑΣ ΣΤΟΝ ΤΟΜΕΑ ΤΩΝ ΥΠΗΡΕΣΙΩΝ ΥΓΕΙΑΣ	1.906	0,43%
ΑΛΛΟΙ ΕΠΑΓΓΕΛΜΑΤΙΕΣ ΤΟΥ ΤΟΜΕΑ ΤΗΣ ΥΓΕΙΑΣ	1.822	0,41%
ΤΕΧΝΙΚΟΙ ΙΑΤΡΙΚΗΣ ΚΑΙ ΦΑΡΜΑΚΕΥΤΙΚΗΣ	1.808	0,40%

ΧΕΙΡΙΣΤΕΣ ΚΙΝΗΤΟΥ ΕΞΟΠΛΙΣΜΟΥ	1.728	0,39%
ΓΡΑΜΜΑΤΕΙΣ ΔΙΟΙΚΗΣΗΣ ΚΑΙ ΕΙΔΙΚΕΥΜΕΝΟΙ(-ΕΣ) ΓΡΑΜΜΑΤΕΙΣ	1.725	0,38%
ΧΕΙΡΙΣΤΕΣ ΜΗΧΑΝΩΝ ΠΑΡΑΓΩΓΗΣ ΚΛΩΣΤΟΥΨΑΝΤΟΥΡΓΙΚΩΝ, ΓΟΥΝΙΝΩΝ ΚΑΙ ΔΕΡΜΑΤΙΝΩΝ ΠΡΟΪΟΝΤΩΝ	1.623	0,36%
ΚΑΘΑΡΙΣΤΕΣ ΟΧΗΜΑΤΩΝ, ΠΑΡΑΘΥΡΩΝ ΚΑΙ ΑΣΚΟΥΝΤΕΣ ΣΥΝΑΦΗ ΕΠΑΓΓΕΛΜΑΤΑ	1.623	0,36%
ΑΛΛΟΙ ΠΩΛΗΤΕΣ	1.588	0,35%
ΕΡΓΑΖΟΜΕΝΟΙ ΣΤΟΝ ΤΟΜΕΑ ΤΟΥ ΑΘΛΗΤΙΣΜΟΥ ΚΑΙ ΤΗΣ ΣΩΜΑΤΙΚΗΣ ΑΓΩΓΗΣ	1.577	0,35%
ΜΗΧΑΝΙΚΟΙ ΚΑΙ ΕΠΙΣΚΕΥΑΣΤΕΣ ΜΗΧΑΝΗΜΑΤΩΝ	1.497	0,33%
ΒΟΗΘΟΙ ΕΠΑΓΓΕΛΜΑΤΙΩΝ ΤΟΥ ΚΑΛΛΙΤΕΧΝΙΚΟΥ ΚΑΙ ΠΟΛΙΤΙΣΤΙΚΟΥ ΤΟΜΕΑ ΚΑΙ ΤΗΣ ΜΑΓΕΙΡΙΚΗΣ	1.481	0,33%
ΑΛΛΟΙ ΑΠΑΣΧΟΛΟΥΜΕΝΟΙ ΣΤΗΝ ΠΑΡΟΧΗ ΠΡΟΣΩΠΙΚΩΝ ΥΠΗΡΕΣΙΩΝ	1.295	0,29%
ΣΥΓΓΡΑΦΕΙΣ, ΔΗΜΟΣΙΟΓΡΑΦΟΙ ΚΑΙ ΓΛΩΣΣΟΛΟΓΟΙ	1.206	0,27%
ΠΛΑΝΟΔΙΟΙ ΠΩΛΗΤΕΣ ΚΑΙ ΠΩΛΗΤΕΣ ΣΕ ΥΠΑΙΘΡΙΕΣ ΑΓΟΡΕΣ	1.201	0,27%
ΜΕΛΗ ΤΩΝ ΝΟΜΟΘΕΤΙΚΩΝ ΣΩΜΑΤΩΝ ΚΑΙ ΑΝΩΤΕΡΑ ΔΙΟΙΚΗΤΙΚΑ ΣΤΕΛΕΧΗ	1.191	0,27%
ΕΠΑΓΓΕΛΜΑΤΙΕΣ ΤΟΥ ΧΡΗΜΑΤΟΟΙΚΟΝΟΜΙΚΟΥ ΤΟΜΕΑ	1.189	0,27%
ΕΠΑΓΓΕΛΜΑΤΙΕΣ ΔΙΟΙΚΗΣΗΣ	1.186	0,26%
ΧΕΙΡΙΣΤΕΣ ΕΓΚΑΤΑΣΤΑΣΕΩΝ ΟΡΥΧΕΙΩΝ ΚΑΙ ΕΓΚΑΤΑΣΤΑΣΕΩΝ ΕΠΕΞΕΡΓΑΣΙΑΣ ΜΕΤΑΛΛΕΥΜΑΤΩΝ	1.049	0,23%
ΑΛΛΟΙ ΧΕΙΡΙΣΤΕΣ ΣΤΑΘΕΡΩΝ ΕΓΚΑΤΑΣΤΑΣΕΩΝ ΚΑΙ ΜΗΧΑΝΩΝ	1.037	0,23%
ΣΥΝΑΡΜΟΛΟΓΗΤΕΣ (ΜΟΝΤΑΔΟΡΟΙ)	998	0,22%
ΑΛΛΟΙ ΒΟΗΘΟΙ ΕΠΑΓΓΕΛΜΑΤΙΩΝ ΤΟΥ ΤΟΜΕΑ ΤΗΣ ΥΓΕΙΑΣ	919	0,21%
ΕΠΑΓΓΕΛΜΑΤΙΕΣ ΣΥΜΒΟΥΛΟΙ ΠΩΛΗΣΕΩΝ, ΜΑΡΚΕΤΙΝΓΚ ΚΑΙ ΔΗΜΟΣΙΩΝ ΣΧΕΣΕΩΝ	888	0,20%
ΔΑΣΟΚΟΜΟΙ, ΥΛΟΤΟΜΟΙ ΚΑΙ ΑΣΚΟΥΝΤΕΣ ΣΥΝΑΦΗ ΕΠΑΓΓΕΛΜΑΤΑ	877	0,20%
ΣΙΔΗΡΟΥΡΓΟΙ, ΚΑΤΑΣΚΕΥΑΣΤΕΣ ΕΡΓΑΛΕΙΩΝ ΚΑΙ ΑΣΚΟΥΝΤΕΣ ΣΥΝΑΦΗ ΕΠΑΓΓΕΛΜΑΤΑ	770	0,17%
ΕΠΑΓΓΕΛΜΑΤΙΕΣ ΤΩΝ ΦΥΣΙΚΩΝ ΕΠΙΣΤΗΜΩΝ, ΓΕΩΛΟΓΟΙ ΚΑΙ ΓΕΩΦΥΣΙΚΟΙ	741	0,17%
ΥΠΑΛΛΗΛΟΙ ΚΑΤΑΓΡΑΦΗΣ ΥΛΙΚΩΝ ΚΑΙ ΥΠΗΡΕΣΙΩΝ ΜΕΤΑΦΟΡΩΝ	722	0,16%
ΧΥΤΕΣ ΜΕΤΑΛΛΩΝ, ΣΥΓΚΟΛΛΗΤΕΣ, ΕΛΑΣΜΑΤΟΥΡΓΟΙ, ΤΕΧΝΙΤΕΣ ΜΕΤΑΛΛΙΚΩΝ ΔΟΜΙΚΩΝ ΚΑΤΑΣΚΕΥΩΝ, ΣΙΔΗΡΟΥΡΓΟΙ ΚΑΙ ΑΣΚΟΥΝΤΕΣ ΣΥΝΑΦΗ ΕΠΑΓΓΕΛΜΑΤΑ	703	0,16%
ΤΑΞΙΔΙΩΤΙΚΟΙ ΣΥΝΟΔΟΙ, ΕΙΣΠΡΑΚΤΟΡΕΣ ΚΑΙ ΞΕΝΑΓΟΙ	699	0,16%
ΠΡΑΚΤΟΡΕΣ ΚΑΙ ΜΕΣΙΤΕΣ ΑΓΟΡΑΠΩΛΗΣΙΩΝ	689	0,15%
ΗΛΕΚΤΡΟΛΟΓΟΙ ΤΕΧΝΟΛΟΓΟΙ ΜΗΧΑΝΙΚΟΙ	680	0,15%
ΑΛΛΟΙ ΑΝΕΙΔΙΚΕΥΤΟΙ ΕΡΓΑΤΕΣ	663	0,15%
ΙΑΤΡΟΙ	654	0,15%
ΒΙΒΛΙΟΘΗΚΟΝΟΜΟΙ, ΑΡΧΕΙΟΦΥΛΑΚΕΣ ΚΑΙ ΕΦΟΡΟΙ ΑΡΧΑΙΟΤΗΤΩΝ, ΜΟΥΣΕΙΩΝ ΚΑΙ ΑΙΘΟΥΣΩΝ ΕΡΓΩΝ ΤΕΧΝΗΣ	619	0,14%

ΔΙΕΥΘΥΝΤΕΣ ΥΠΗΡΕΣΙΩΝ ΤΩΝ ΤΕΧΝΟΛΟΓΙΩΝ ΠΛΗΡΟΦΟΡΗΣΗΣ ΚΑΙ ΕΠΙΚΟΙΝΩΝΙΑΣ	560	0,12%
ΤΑΜΙΕΣ, ΕΙΣΠΡΑΚΤΟΡΕΣ ΚΑΙ ΑΣΚΟΥΝΤΕΣ ΣΥΝΑΦΗ ΕΠΑΓΓΕΛΜΑΤΑ	542	0,12%
ΔΙΕΥΘΥΝΤΕΣ ΑΛΛΩΝ ΥΠΗΡΕΣΙΩΝ	506	0,11%
ΥΠΑΛΛΗΛΟΙ ΚΑΤΑΓΡΑΦΗΣ ΑΡΙΘΜΗΤΙΚΩΝ ΔΕΔΟΜΕΝΩΝ	496	0,11%
ΤΕΧΝΙΚΟΙ ΤΗΛΕΠΙΚΟΙΝΩΝΙΩΝ ΚΑΙ ΕΚΠΟΜΠΩΝ ΡΑΔΙΟΦΩΝΟΥ ΚΑΙ ΤΗΛΕΟΡΑΣΗΣ	469	0,10%
ΧΕΙΡΟΤΕΧΝΕΣ	451	0,10%
ΔΙΔΑΚΤΙΚΟ ΠΡΟΣΩΠΙΚΟ ΑΝΩΤΑΤΩΝ ΕΚΠΑΙΔΕΥΤΙΚΩΝ ΙΔΡΥΜΑΤΩΝ	438	0,10%
ΜΑΘΗΜΑΤΙΚΟΙ, ΑΝΑΛΟΓΙΣΤΕΣ ΚΑΙ ΣΤΑΤΙΣΤΙΚΟΙ	425	0,09%
ΕΠΑΓΓΕΛΜΑΤΙΕΣ ΝΟΜΙΚΟΙ	404	0,09%
ΒΟΗΘΟΙ ΕΠΑΓΓΕΛΜΑΤΙΩΝ ΤΟΥ ΝΟΜΙΚΟΥ, ΚΟΙΝΩΝΙΚΟΥ ΚΑΙ ΘΡΗΣΚΕΥΤΙΚΟΥ ΤΟΜΕΑ	401	0,09%
ΤΕΧΝΙΤΕΣ ΕΠΕΞΕΡΓΑΣΙΑΣ ΞΥΛΟΥ, ΕΠΙΠΛΟΠΟΙΟΙ ΚΑΙ ΑΣΚΟΥΝΤΕΣ ΣΥΝΑΦΗ ΕΠΑΓΓΕΛΜΑΤΑ	398	0,09%
ΔΙΕΥΘΥΝΤΕΣ ΠΩΛΗΣΕΩΝ, ΜΑΡΚΕΤΙΝΓΚ ΚΑΙ ΑΝΑΠΤΥΞΗΣ	387	0,09%
ΠΡΑΚΤΟΡΕΣ ΠΑΡΟΧΗΣ ΥΠΗΡΕΣΙΩΝ ΣΕ ΕΠΙΧΕΙΡΗΣΕΙΣ	358	0,08%
ΤΕΧΝΙΚΟΙ ΤΩΝ ΕΠΙΣΤΗΜΩΝ ΤΗΣ ΖΩΗΣ ΚΑΙ ΑΣΚΟΥΝΤΕΣ ΣΥΝΑΦΗ ΕΠΑΓΓΕΛΜΑΤΑ	347	0,08%
ΤΥΠΟΓΡΑΦΟΙ ΚΑΙ ΑΣΚΟΥΝΤΕΣ ΣΥΝΑΦΗ ΕΠΑΓΓΕΛΜΑΤΑ	328	0,07%
ΚΑΘΗΓΗΤΕΣ ΕΠΑΓΓΕΛΜΑΤΙΚΗΣ ΕΚΠΑΙΔΕΥΣΗΣ	310	0,07%
ΔΙΕΥΘΥΝΤΕΣ ΕΠΙΧΕΙΡΗΣΕΩΝ ΠΑΡΟΧΗΣ ΕΠΑΓΓΕΛΜΑΤΙΚΩΝ ΥΠΗΡΕΣΙΩΝ	307	0,07%
ΔΙΕΥΘΥΝΤΕΣ ΕΠΙΧΕΙΡΗΜΑΤΙΚΩΝ ΥΠΗΡΕΣΙΩΝ ΚΑΙ ΔΙΟΙΚΗΣΗΣ	291	0,06%
ΔΙΕΥΘΥΝΤΕΣ ΕΠΙΧΕΙΡΗΣΕΩΝ ΛΙΑΝΙΚΟΥ ΚΑΙ ΧΟΝΔΡΙΚΟΥ ΕΜΠΟΡΙΟΥ	280	0,06%
ΧΕΙΡΙΣΤΕΣ ΜΗΧΑΝΩΝ ΠΑΡΑΓΩΓΗΣ ΠΡΟΪΟΝΤΩΝ ΑΠΟ ΕΛΑΣΤΙΚΟ, ΠΛΑΣΤΙΚΟ, ΧΑΡΤΙ ΚΑΙ ΧΑΡΤΟΝΙ	274	0,06%
ΔΙΕΥΘΥΝΤΕΣ ΕΠΙΧΕΙΡΗΣΕΩΝ ΜΕΤΑΠΟΙΗΣΗΣ, ΕΞΟΡΥΞΗΣ, ΚΑΤΑΣΚΕΥΩΝ ΚΑΙ ΔΙΑΝΟΜΗΣ	267	0,06%
ΕΠΟΠΤΕΣ ΟΡΥΧΕΙΩΝ, ΜΕΤΑΠΟΙΗΤΙΚΩΝ ΚΑΙ ΚΑΤΑΣΚΕΥΑΣΤΙΚΩΝ ΜΟΝΑΔΩΝ	262	0,06%
ΝΑΥΤΙΚΟΙ-ΠΛΗΡΩΜΑ ΚΑΤΑΣΤΡΩΜΑΤΟΣ ΚΑΙ ΑΣΚΟΥΝΤΕΣ ΣΥΝΑΦΗ ΕΠΑΓΓΕΛΜΑΤΑ	247	0,06%
ΠΛΑΝΟΔΙΟΙ ΠΩΛΗΤΕΣ (ΕΞΑΙΡΟΥΜΕΝΩΝ ΤΩΝ ΠΩΛΗΤΩΝ ΤΡΟΦΙΜΩΝ)	242	0,05%
ΛΕΙΤΟΥΡΓΟΙ ΚΑΙ ΕΛΕΓΚΤΕΣ ΡΥΘΜΙΣΤΙΚΩΝ-ΕΚΤΕΛΕΣΤΙΚΩΝ ΚΡΑΤΙΚΩΝ ΥΠΗΡΕΣΙΩΝ	218	0,05%
ΚΤΗΝΟΤΡΟΦΟΙ	186	0,04%
ΕΠΑΓΓΕΛΜΑΤΙΕΣ ΒΑΣΕΩΝ ΔΕΔΟΜΕΝΩΝ ΚΑΙ ΔΙΚΤΥΩΝ	175	0,04%
ΕΛΕΓΚΤΕΣ ΚΑΙ ΤΕΧΝΙΚΟΙ ΝΑΥΣΙΠΛΟΪΑΣ ΚΑΙ ΑΕΡΟΠΛΟΪΑΣ	171	0,04%
ΧΕΙΡΙΣΤΕΣ ΜΗΧΑΝΩΝ ΜΕ ΠΛΗΚΤΡΟΛΟΓΙΟ	170	0,04%
ΆΛΛΑ ΜΕΛΗ ΤΩΝ ΕΝΟΠΛΩΝ ΔΥΝΑΜΕΩΝ	157	0,04%

ΧΕΙΡΙΣΤΕΣ ΕΞΟΠΛΙΣΜΟΥ ΕΠΕΞΕΡΓΑΣΙΑΣ ΚΑΙ ΦΙΝΙΡΙΣΜΑΤΟΣ ΜΕΤΑΛΛΙΚΩΝ ΠΡΟΪΟΝΤΩΝ	156	0,03%
ΑΛΙΕΙΣ, ΚΥΝΗΓΟΙ ΚΑΙ ΠΑΓΙΔΕΥΤΕΣ ΘΗΡΑΜΑΤΩΝ	148	0,03%
ΧΕΙΡΙΣΤΕΣ ΕΓΚΑΤΑΣΤΑΣΕΩΝ ΚΑΙ ΜΗΧΑΝΩΝ ΠΑΡΑΓΩΓΗΣ ΧΗΜΙΚΩΝ ΚΑΙ ΦΩΤΟΓΡΑΦΙΚΩΝ ΠΡΟΪΟΝΤΩΝ	142	0,03%
ΕΠΑΓΓΕΛΜΑΤΙΕΣ ΠΑΡΑΔΟΣΙΑΚΗΣ ΚΑΙ ΣΥΜΠΛΗΡΩΜΑΤΙΚΗΣ ΙΑΤΡΙΚΗΣ	123	0,03%
ΕΓΚΑΤΑΣΤΑΤΕΣ ΚΑΙ ΕΠΙΣΚΕΥΑΣΤΕΣ ΗΛΕΚΤΡΟΝΙΚΟΥ ΚΑΙ ΤΗΛΕΠΙΚΟΙΝΩΝΙΑΚΟΥ ΕΞΟΠΛΙΣΜΟΥ	118	0,03%
ΤΕΧΝΙΚΟΙ ΚΑΙ ΒΟΗΘΟΙ ΚΤΗΝΙΑΤΡΩΝ	114	0,03%
ΒΟΗΘΟΙ ΕΠΑΓΓΕΛΜΑΤΙΩΝ ΝΟΣΗΛΕΥΤΙΚΗΣ ΚΑΙ ΜΑΙΕΥΤΙΚΗΣ	108	0,02%
ΧΕΙΡΙΣΤΕΣ ΕΓΚΑΤΑΣΤΑΣΕΩΝ ΕΠΕΞΕΡΓΑΣΙΑΣ ΞΥΛΟΥ, ΧΑΡΤΟΠΟΙΙΑΣ ΚΑΙ ΧΑΡΤΟΝΟΠΟΙΙΑΣ	104	0,02%
ΤΕΧΝΙΚΟΙ ΛΕΙΤΟΥΡΓΙΩΝ ΚΑΙ ΥΠΟΣΤΗΡΙΞΗΣ ΧΡΗΣΤΩΝ ΤΕΧΝΟΛΟΓΙΩΝ ΠΛΗΡΟΦΟΡΗΣΗΣ ΚΑΙ ΕΠΙΚΟΙΝΩΝΙΑΣ	86	0,02%
ΓΕΩΡΓΟΚΤΗΝΟΤΡΟΦΟΙ ΜΕΙΚΤΩΝ ΕΚΜΕΤΑΛΛΕΥΣΕΩΝ	84	0,02%
ΚΤΗΝΙΑΤΡΟΙ	79	0,02%
ΠΡΟΣΩΠΑ ΠΟΥ ΠΑΡΕΧΟΥΝ ΜΙΚΡΟΎΠΗΡΕΣΙΕΣ ΣΤΟ ΔΡΟΜΟ ΚΑΙ ΑΣΚΟΥΝΤΕΣ ΣΥΝΑΦΗ ΕΠΑΓΓΕΛΜΑΤΑ	77	0,02%
ΤΕΧΝΙΚΟΙ ΕΛΕΓΧΟΥ ΔΙΑΔΙΚΑΣΙΑΣ	75	0,02%
ΑΛΛΟΙ ΤΕΧΝΙΤΕΣ ΚΑΙ ΑΣΚΟΥΝΤΕΣ ΣΥΝΑΦΗ ΕΠΑΓΓΕΛΜΑΤΑ	75	0,02%
ΔΙΕΥΘΥΝΤΕΣ ΠΑΡΑΓΩΓΗΣ ΣΤΗ ΓΕΩΡΓΙΑ, ΣΤΗ ΔΑΣΟΚΟΜΙΑ ΚΑΙ ΣΤΗΝ ΑΛΙΕΙΑ	22	0,00%
ΑΞΙΩΜΑΤΙΚΟΙ ΤΩΝ ΕΝΟΠΛΩΝ ΔΥΝΑΜΕΩΝ	12	0,00%
ΜΗΧΑΝΟΔΗΓΟΙ ΚΑΙ ΑΣΚΟΥΝΤΕΣ ΣΥΝΑΦΗ ΕΠΑΓΓΕΛΜΑΤΑ	7	0,00%
ΥΠΑΞΙΩΜΑΤΙΚΟΙ ΤΩΝ ΕΝΟΠΛΩΝ ΔΥΝΑΜΕΩΝ	4	0,00%
<b>ΣΥΝΟΛΟ</b>	<b>448.067</b>	<b>100,00%</b>

### 3. Η ΕΠΙΒΑΡΥΝΣΗ ΤΩΝ ΧΩΡΙΚΩΝ ΕΠΙΠΕΔΩΝ ΑΠΟ ΤΗΝ ΑΝΕΡΓΙΑ

Ο υπολογισμός του δείκτη επιβάρυνσης από την ανεργία<sup>30</sup> αποδεικνύει τον διαφορετικό βαθμό κατά τον οποίο η ανεργία πλήττει τα χωρικά επίπεδα και αποτελεί χρήσιμη πληροφορία για τον σχεδιασμό των πολιτικών αγοράς εργασίας, όπως η κατανομή των χρηματοδοτικών πόρων για τις διορθωτικές παρεμβάσεις σε τοπικό επίπεδο.

Στο επίπεδο των Περιφερειών, και με μέσο όρο για το σύνολο της χώρας το 9,16, την μεγαλύτερη επιβάρυνση από την ανεργία εμφανίζονται να αντιμετωπίζουν οι περιφέρειες Ιονίων νήσων με δείκτη επιβάρυνσης 11,67 και Δυτικής Ελλάδας (11,17) και ακολούθως οι περιφέρειες Νοτίου Αιγαίου (10,70), Κεντρικής Μακεδονίας (10,32) και Δυτικής Μακεδονίας (9,81)<sup>31</sup>.

Στο επίπεδο των Περιφερειακών ενοτήτων και με μέσο όρο 9,31, επόμενο είναι την μεγαλύτερη επιβάρυνση από την ανεργία να παρουσιάζουν Π.Ε όπως: της Ζακύνθου (δείκτης επιβάρυνσης 15,78), της Κω (13,6), Καλύμνου (13), Σποράδων (12,22), και ακολουθούν η Αχαΐα (12,15), Ξάνθη(12), Πάρος (12), Δυτική Αττική (11,92), Θάσος (11,73), Καστοριά (11,31), Κέρκυρα (11,29), Θήρα (11,24), Νάξος (11,06), Θεσ/κη (11,03), Αιτωλ/νία (10,97), Ικαρία (10,85), Κάρπαθος (10,75), Ρόδος (10,51)<sup>32</sup>.

<sup>30</sup> Ο δείκτης επιβάρυνσης σταθμίζει την ανεργία σε σχέση με τον πληθυσμό των χωρικών επιπέδων (Εγγεγραμμένοι Ανεργοί/πληθυσμός)\*100. Ο δείκτης υπολογίστηκε με βάση τα στοιχεία των εγγεγραμμένων ανέργων της Δ.ΥΠ.Α την 30<sup>η</sup> Απριλίου 2022 και τα στοιχεία της Απογραφής Πληθυσμού 2011 της ΕΛΣΤΑΤ.

<sup>31</sup> Τον Απρίλιο 2021 και με μέσο όρο για το σύνολο της χώρας το 9,75, την μεγαλύτερη επιβάρυνση από την ανεργία εμφάνιζαν οι περιφέρειες Νοτίου Αιγαίου με δείκτη επιβάρυνσης 16,88, Ιονίων νήσων (15,86), Κρήτης (12,29), Δυτικής Ελλάδας (10,99), Κεντρικής Μακεδονίας (10,65) και Δυτικής Μακεδονίας (9,93). Όπως έχουμε σημειώσει και στις προηγούμενες αναλύσεις του Μηχανισμού Διάγνωσης (βλ. ιστοσελίδα της Δ.ΥΠ.Α), οι νησιωτικές περιφέρειες εμφάνιζαν διαχρονικά μακράν την χαμηλότερη επιβάρυνση από την ανεργία σε σύγκριση με τις υπόλοιπες περιφέρειες της χώρας (για την ακρίβεια βρίσκονταν στις τελευταίες θέσεις της κατάταξης), αλλά η εικόνα από τον Απρίλιο 2020 άλλαξε λόγω της επίδρασης που άσκησε η κρίση του κορωνοϊού που είχε σαν αποτέλεσμα την παραμονή μεγάλου αριθμού εποχιακά απασχολούμενων που υπάρχουν στις περιφέρειες αυτές, στην κατάσταση της ανεργίας, εκτοξεύοντας τον δείκτη επιβάρυνσης από την ανεργία. Η σημαντική μείωση του δείκτη επιβάρυνσης στις νησιωτικές περιφέρειες τον Απρίλιο 2022 σε σύγκριση με το αντίστοιχο του Απριλίου 2020 και 2021, είναι ενδεικτικό της αποκλιμάκωσης στις περιφέρειες αυτές, της δυσμενούς επίδρασης της κρίσης στην επιχειρηματική δραστηριότητα και συνακόλουθα στην απασχόληση και την ανεργία.

<sup>32</sup> Τον Απρίλιο 2021 και με μέσο όρο επιβάρυνσης από την ανεργία 10,34, την μεγαλύτερη επιβάρυνση από την ανεργία εμφάνισαν οι Π.Ε.: της Κω (δείκτης επιβάρυνσης 24,49), Θήρας (21,96), Ζακύνθου (20,86), Ρόδου (20,43), Μυκόνου (18,33), Κέρκυρας (16,76), Σποράδων (14), Θάσου (13,91), Πάρου (13,70), Ηρακλείου (13,03), Καρπάθου (12,76), Ρεθύμνου (12,55), Χαλκιδικής (12,32), Νάξου (12,23), Ξάνθης (12,04), Καλύμνου (11,92), Καστοριάς (11,86), Λασιθίου (11,78), Δυτικής Αττικής (11,66), Αχαΐας (11,58), Λευκάδας (11,43), Θεσσαλονίκης (11,30), Κεφαλληνίας (11,24), Χανίων (10,97), Αιτωλοακαρνανίας (10,92), Σάμου (10,74).



Ο δείκτης επιβάρυνσης από την ανεργία στις περιφέρειες και τις περιφερειακές ενότητες παρουσιάζεται στους επόμενους πίνακες και διαγράμματα.

**Πίνακας 31.** Δείκτης επιβάρυνσης του μόνιμου πληθυσμού των Περιφερειών από την ανεργία

<b>ΠΕΡΙΦΕΡΕΙΑ</b>	<b>(ΜΟΝΙΜΟΣ) ΠΛΗΘΥΣΜΟΣ</b>	<b>ΕΓΓΕΓΡΑΜΕΝΟΙ ΑΝΕΡΓΟΙ</b>	<b>ΤΙΜΗ ΔΕΙΚΤΗ</b>
<b>ΣΥΝΟΛΟ ΧΩΡΑΣ</b>	<b>10.814.475</b>	<b>990.820</b>	<b>9,1620</b>
ΙΟΝΙΩΝ ΝΗΣΩΝ	207.855	24.258	11,6706
ΔΥΤΙΚΗΣ ΕΛΛΑΔΑΣ	679.796	75.995	11,1791
ΝΟΤΙΟΥ ΑΙΓΑΙΟΥ	309.015	33.087	10,7072
ΚΕΝΤΡΙΚΗΣ ΜΑΚΕΔΟΝΙΑΣ	1.880.297	194.216	10,3290
ΔΥΤΙΚΗΣ ΜΑΚΕΔΟΝΙΑΣ	283.689	27.842	9,8143
ΑΝΑΤΟΛΙΚΗΣ ΜΑΚΕΔΟΝΙΑΣ ΘΡΑΚΗΣ	608.182	55.725	9,1626
ΘΕΣΣΑΛΙΑΣ	732.762	65.734	8,9707
ΑΤΤΙΚΗΣ	3.828.434	329.100	8,5962
ΚΡΗΤΗΣ	623.065	53.065	8,5168
ΗΠΕΙΡΟΥ	336.856	28.095	8,3404
ΒΟΡΕΙΟΥ ΑΙΓΑΙΟΥ	199.231	16.583	8,3235
ΣΤΕΡΕΑΣ ΕΛΛΑΔΑΣ	547.390	43.460	7,9395
ΠΕΛΟΠΟΝΝΗΣΟΥ	577.903	43.660	7,5549
<b>ΜΕΣΟΣ ΟΡΟΣ</b>			<b>9,3157</b>

**Διάγραμμα 10.** Δείκτης επιβάρυνσης του μόνιμου πληθυσμού των Περιφερειών από την ανεργία

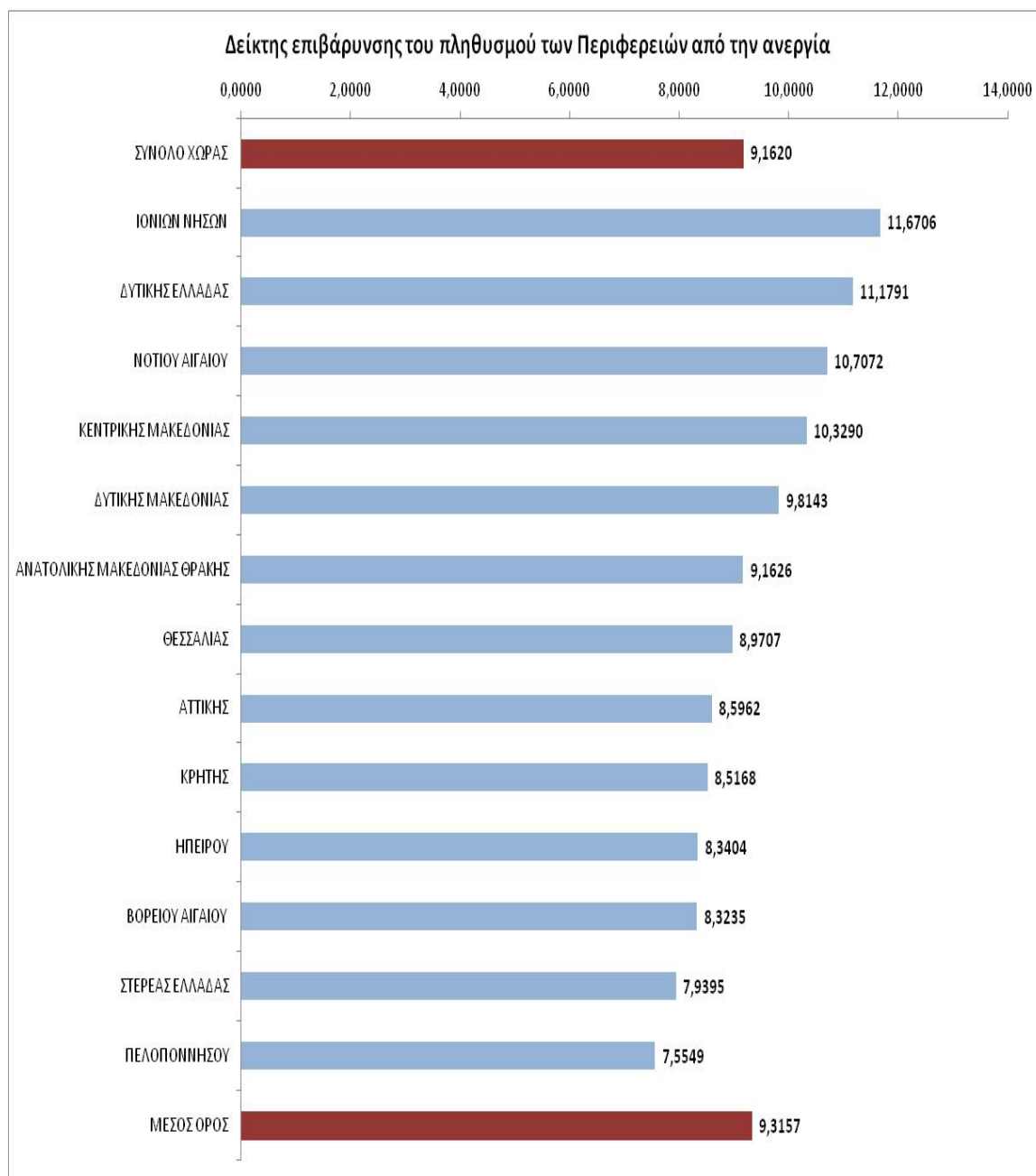

**Πίνακας 32.** Δείκτης επιβάρυνσης του μόνιμου πληθυσμού των Περιφερειακών Ενοτήτων από την ανεργία

ΠΕΡΙΦΕΡΕΙΑΚΗ ΕΝΟΤΗΤΑ	ΠΛΗΘΥΣΜΟΣ	ΕΓΓΕΓΡΑΜΕΝΟΙ ΑΝΕΡΓΟΙ	ΤΙΜΗ ΔΕΙΚΤΗ
ΖΑΚΥΝΘΟΥ	40.759	6.434	15,7855
ΚΩ	34.396	4.678	13,6004
ΚΑΛΥΜΝΟΥ	29.452	3.832	13,0110
ΣΠΟΡΑΔΩΝ	13.798	1.687	12,2264
ΑΧΑΪΑΣ	309.694	37.633	12,1517
ΞΑΝΘΗΣ	111.222	13.406	12,0534
ΠΑΡΟΥ	14.926	1.794	12,0193
ΔΥΤΙΚΗΣ ΑΤΤΙΚΗΣ	160.927	19.190	11,9247
ΘΑΣΟΥ	13.770	1.616	11,7357
ΚΑΣΤΟΡΙΑΣ	50.322	5.694	11,3151
ΚΕΡΚΥΡΑΣ	104.371	11.788	11,2943
ΘΗΡΑΣ	18.883	2.123	11,2429
ΝΑΞΟΥ	20.877	2.310	11,0648
ΘΕΣΣΑΛΟΝΙΚΗΣ	1.110.551	122.604	11,0399
ΑΙΤΩΛΟΑΚΑΡΝΑΝΙΑΣ	210.802	23.136	10,9752
ΙΚΑΡΙΑΣ	9.882	1.073	10,8581
ΚΑΡΠΑΘΟΥ	7.310	786	10,7524
ΡΟΔΟΥ	119.830	12.597	10,5124
ΜΥΚΟΝΟΥ	10.134	1.063	10,4894
ΚΟΖΑΝΗΣ	150.196	15.668	10,4317
ΠΙΕΡΙΑΣ	126.698	13.024	10,2796
ΗΜΑΘΙΑΣ	140.611	14.444	10,2723
ΚΑΡΔΙΤΣΑΣ	113.544	11.425	10,0622
ΠΕΙΡΑΙΩΣ	448.997	44.410	9,8909
ΧΑΛΚΙΔΙΚΗΣ	105.908	10.471	9,8869
ΔΥΤ. ΤΟΜ. ΑΘΗΝΩΝ	489.675	48.066	9,8159
ΛΕΥΚΑΔΑΣ	23.693	2.314	9,7666
ΚΕΦΑΛΛΗΝΙΑΣ	35.801	3.478	9,7148
ΣΑΜΟΥ	32.977	3.202	9,7098
ΠΕΛΛΑΣ	139.680	13.428	9,6134
ΗΛΕΙΑΣ	159.300	15.226	9,5581
ΚΑΒΑΛΑΣ	124.917	11.910	9,5343
ΜΑΓΝΗΣΙΑΣ	190.010	17.876	9,4079
ΗΡΑΚΛΕΙΟΥ	305.490	28.512	9,3332
ΚΕΝΤΡ. ΤΟΜ. ΑΘΗΝΩΝ	1.029.520	95.037	9,2312
ΝΗΣΩΝ	74.651	6.866	9,1975
<b>ΜΕΣΟΣ ΟΡΟΣ</b>			<b>9,1942</b>
ΕΥΒΟΙΑΣ	210.815	19.320	9,1644
ΑΡΤΑΣ	67.877	6.004	8,8454

ΡΟΔΟΠΗΣ	112.039	9.839	8,7818
ΦΛΩΡΙΝΑΣ	51.414	4.436	8,6280
ΤΡΙΚΑΛΩΝ	131.085	11.302	8,6219
ΠΡΕΒΕΖΑΣ	57.491	4.868	8,4674
ΜΕΣΣΗΝΙΑΣ	159.954	13.285	8,3055
ΛΕΣΒΟΥ	86.436	7.141	8,2616
ΛΑΡΙΣΑΣ	284.325	23.444	8,2455
ΚΙΛΚΙΣ	80.419	6.598	8,2045
ΝΟΤ. ΤΟΜ. ΑΘΗΝΩΝ	529.826	43.389	8,1893
ΚΟΡΙΝΘΙΑΣ	145.082	11.881	8,1892
ΙΩΑΝΝΙΝΩΝ	167.901	13.710	8,1655
ΔΡΑΜΑΣ	98.287	8.020	8,1598
ΛΗΜΝΟΥ	17.262	1.406	8,1451
ΘΕΣΠΡΩΤΙΑΣ	43.587	3.513	8,0597
ΡΕΘΥΜΝΟΥ	85.609	6.897	8,0564
ΑΡΓΟΛΙΔΑΣ	97.044	7.780	8,0170
ΜΗΛΟΥ	9.932	778	7,8333
ΣΕΡΡΩΝ	176.430	13.647	7,7351
ΧΑΝΙΩΝ	156.585	11.977	7,6489
ΑΝΑΤ. ΑΤΤΙΚΗΣ	502.348	38.094	7,5832
ΙΘΑΚΗΣ	3.231	244	7,5518
ΛΑΣΙΘΙΟΥ	75.381	5.679	7,5337
ΤΗΝΟΥ	8.636	649	7,5151
ΣΥΡΟΥ	21.507	1.595	7,4162
ΦΘΙΩΤΙΔΑΣ	158.231	11.731	7,4138
ΕΒΡΟΥ	147.947	10.934	7,3905
ΒΟΙΩΤΙΑΣ	117.920	8.618	7,3083
ΧΙΟΥ	52.674	3.761	7,1401
ΑΡΚΑΔΙΑΣ	86.685	6.143	7,0866
ΑΝΔΡΟΥ	9.221	648	7,0274
ΓΡΕΒΕΝΩΝ	31.757	2.044	6,4364
ΕΥΡΥΤΑΝΙΑΣ	20.081	1.292	6,4339
ΦΩΚΙΔΑΣ	40.343	2.499	6,1944
ΚΕΑΣ - ΚΥΘΝΟΥ	3.911	234	5,9831
ΒΟΡ. ΤΟΜ. ΑΘΗΝΩΝ	592.490	34.048	5,7466
ΛΑΚΩΝΙΑΣ	89.138	4.571	5,1280

**Διάγραμμα 11.** Δείκτης επιβάρυνσης του μόνιμου πληθυσμού των Περιφερειακών Ενοτήτων από την ανεργία

### Δείκτης επιβάρυνσης του πληθυσμού των Περιφερειακών Ενοτήτων από την ανεργία

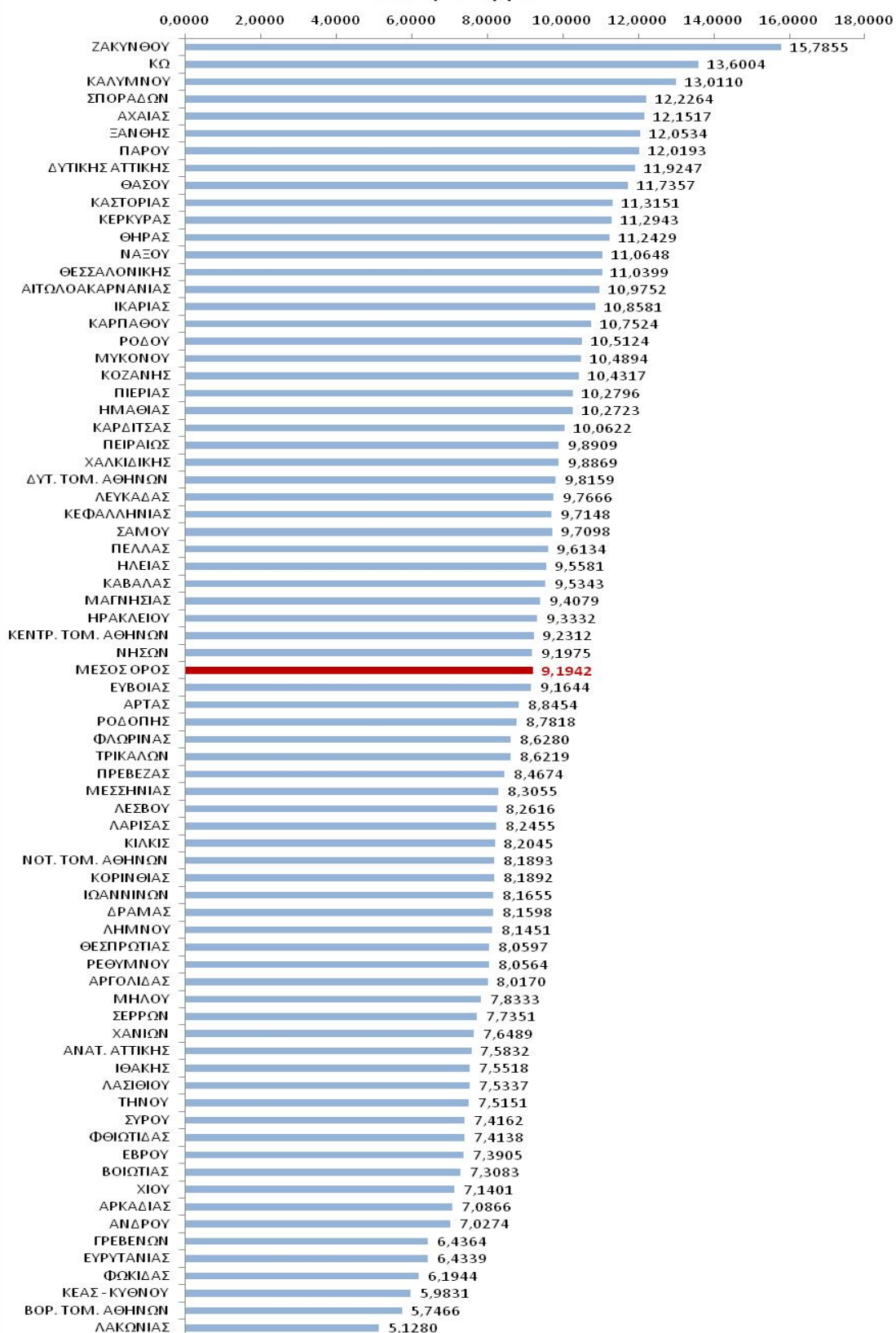

## ΚΕΦΑΛΑΙΟ ΔΕΥΤΕΡΟ

### ΑΝΑΛΥΣΗ ΤΩΝ ΕΓΓΕΓΡΑΜΜΕΝΩΝ ΑΝΕΡΓΩΝ ΑΝΑΖΗΤΟΥΝΤΩΝ ΕΡΓΑΣΙΑ ΚΑΤΑ ΜΟΝΟΨΗΦΙΑ ΕΠΑΓΓΕΛΜΑΤΙΚΗ ΚΑΤΗΓΟΡΙΑ ΒΑΣΕΙ ΤΟΥ ΕΠΑΓΓΕΛΜΑΤΟΣ ΠΟΥ ΑΝΑΖΗΤΟΥΝ, ΦΥΛΟ, ΗΛΙΚΙΑ, ΔΙΑΡΚΕΙΑ ΑΝΕΡΓΙΑΣ ΚΑΙ ΕΚΠΑΙΔΕΥΤΙΚΟ ΕΠΙΠΕΔΟ ΣΤΟ ΣΥΝΟΛΟ ΤΗΣ ΧΩΡΑΣ ΚΑΙ ΑΝΑ ΠΕΡΙΦΕΡΕΙΑ

Στο δεύτερο κεφάλαιο αναλύονται τα βασικά χαρακτηριστικά των εγγεγραμμένων ανέργων αναζητούντων εργασία κατά μονοψήφια επαγγελματική κατηγορία στο επάγγελμα αναζήτησης εργασίας και ειδικότερα:

- Η κατανομή των εγγεγραμμένων ανέργων **κατά Περιφέρεια και κατά μονοψήφια επαγγελματική κατηγορία**. Για την ανάλυση θα γίνει χρήση της ποσοστιαίας κατανομής κατά μονοψήφια επαγγελματική κατηγορία σε κάθε Περιφέρεια της χώρας και τα δεδομένα θα απεικονισθούν διαγραμματικά.
- Η κατανομή των εγγεγραμμένων ανέργων **κατά Φύλο και μονοψήφια επαγγελματική κατηγορία** στο σύνολο της χώρας. Για την ανάλυση θα γίνει χρήση της ποσοστιαίας κατανομής των εγγεγραμμένων ανέργων κατά Φύλο σε κάθε μονοψήφια επαγγελματική κατηγορία και τα δεδομένα θα απεικονισθούν διαγραμματικά.
- Η **κατανομή των εγγεγραμμένων ανέργων κατά ηλικία και μονοψήφια επαγγελματική κατηγορία** και η σύγκριση της κατανομής της ηλικίας μεταξύ των επαγγελματικών κατηγοριών. Για την ανάλυση θα γίνει χρήση της περιγραφικής στατιστικής και της κατασκευής διαγραμμάτων.
- Η **κατανομή των εγγεγραμμένων ανέργων κατά διάρκεια ανεργίας** και κατά μονοψήφια επαγγελματική κατηγορία στο σύνολο της χώρας. Για την ανάλυση θα γίνει χρήση της ποσοστιαίας κατανομής κατά διάρκεια ανεργίας σε κάθε μονοψήφια επαγγελματική κατηγορία.
- Η **κατανομή των εγγεγραμμένων ανέργων κατά Εκπαιδευτικό επίπεδο** και κατά μονοψήφια επαγγελματική κατηγορία στο σύνολο της χώρας. Για την ανάλυση θα γίνει χρήση της ποσοστιαίας κατανομής των Εκπαιδευτικών επιπέδων σε κάθε μονοψήφια επαγγελματική κατηγορία.

#### 1. ΚΑΤΑΝΟΜΗ ΕΓΓΕΓΡΑΜΜΕΝΩΝ ΑΝΕΡΓΩΝ ΚΑΤΑ ΜΟΝΟΨΗΦΙΑ ΕΠΑΓΓΕΛΜΑΤΙΚΗ ΚΑΤΗΓΟΡΙΑ ΒΑΣΕΙ ΤΟΥ ΕΠΑΓΓΕΛΜΑΤΟΣ ΠΟΥ ΑΝΑΖΗΤΟΥΝ ΣΤΟ ΣΥΝΟΛΟ ΤΗΣ ΧΩΡΑΣ ΚΑΙ ΑΝΑ ΠΕΡΙΦΕΡΕΙΑ

Στην παρούσα ενότητα παρουσιάζεται ο αριθμός και η ποσοστιαία κατανομή των εγγεγραμμένων ανέργων αναζητούντων εργασία κατά μονοψήφια επαγγελματική κατηγορία και Περιφέρεια. Τα δεδομένα εγγεγραμμένης ανεργίας αφορούν τον μήνα Απρίλιο 2022. Οι ελλείπουσες τιμές που έχουν προκύψει από τα δεδομένα έχουν εξαιρεθεί από την ανάλυση της ποσοστιαίας κατανομής για την εξαγωγή συγκρίσεων συμπεράσματος μεταξύ των ενοτήτων.

	ΑΝΑΤΟΛΙΚΗ ΜΑΚΕΔΟΝΙΑ ΚΑΙ ΘΡΑΚΗ	ΑΤΤΙΚΗ	ΒΟΡΕΙΟ ΑΙΓΑΙΟ	ΔΥΤΙΚΗ ΕΛΛΑΔΑ	ΔΥΤΙΚΗ ΜΑΚΕΔΟΝΙΑ	ΗΠΕΙΡΟΣ	ΘΕΣΣΑΛΙΑ	ΙΟΝΙΟΙ ΝΗΣΟΙ	ΚΕΝΤΡΙΚΗ ΜΑΚΕΔΟΝΙΑ	ΚΡΗΤΗ	ΝΟΤΙΟ ΑΙΓΑΙΟ	ΠΕΛΟΠΟΝΝΗΣΟΣ	ΣΤΕΡΕΑ ΕΛΛΑΔΑ	ΣΥΝΟΛΟ	ΠΟΣΟΣΤΟ ΚΑΤΑΝΟΜΗΣ
ΑΝΕΙΔΙΚΕΥΤΟΙ ΕΡΓΑΤΕΣ, ΧΕΙΡΩΝΑΚΤΕΣ ΚΑΙ ΜΙΚΡΟΕΠΑΓΓΕΛΜΑΤΙΕΣ	18.705	72.430	4.311	17.148	6.033	6.733	16.928	6.288	50.543	12.252	7.911	11.925	12.966	244.173	25,26%
ΑΝΩΤΕΡΑ ΔΙΕΥΘΥΝΤΙΚΑ ΚΑΙ ΔΙΟΙΚΗΤΙΚΑ ΣΤΕΛΕΧΗ	1.218	9.276	393	1.536	635	546	1.418	491	5.124	1.352	636	935	881	24.441	2,53%
ΑΠΑΣΧΟΛΟΥΜΕΝΟΙ ΣΤΗΝ ΠΑΡΟΧΗ ΥΠΗΡΕΣΙΩΝ ΚΑΙ ΠΩΛΗΤΕΣ	11.394	72.229	4.470	17.718	5.478	6.793	14.741	9.185	41.987	16.896	12.301	10.544	9.590	233.326	24,14%
ΕΙΔΙΚΕΥΜΕΝΟΙ ΓΕΩΡΓΟΙ, ΚΤΗΝΟΤΡΟΦΟΙ, ΔΑΣΟΚΟΜΟΙ ΚΑΙ ΑΛΙΕΙΣ	772	1.794	133	563	241	239	886	270	1.651	387	237	470	737	8.380	0,87%
ΕΙΔΙΚΕΥΜΕΝΟΙ ΤΕΧΝΙΤΕΣ ΚΑΙ ΑΣΚΟΥΝΤΕΣ ΣΥΝΑΦΗ ΕΠΑΓΓΕΛΜΑΤΑ	4.473	21.911	1.041	6.345	3.458	2.586	4.887	1.150	14.245	3.215	1.407	3.081	2.640	70.439	7,29%
ΕΝΟΠΛΕΣ ΔΥΝΑΜΕΙΣ	26	133	21	27	15	8	33	4	92	32	10	18	20	439	0,05%
ΕΠΑΓΓΕΛΜΑΤΙΕΣ	5.561	42.781	1.711	7.858	3.742	3.465	8.165	1.393	24.600	5.041	1.806	4.500	4.236	114.859	11,88%
ΤΕΧΝΙΚΟΙ ΚΑΙ ΑΣΚΟΥΝΤΕΣ ΣΥΝΑΦΗ ΕΠΑΓΓΕΛΜΑΤΑ	2.110	17.023	740	3.207	1.362	1.254	3.024	659	9.234	2.181	878	1.839	1.845	45.356	4,69%
ΥΠΑΛΛΗΛΟΙ ΓΡΑΦΕΙΟΥ	7.936	71.218	3.117	17.061	4.660	4.808	11.394	3.676	32.471	8.862	6.084	7.519	7.841	186.647	19,31%
ΧΕΙΡΙΣΤΕΣ ΒΙΟΜΗΧΑΝΙΚΩΝ ΕΓΚΑΤΑΣΤΑΣΕΩΝ, ΜΗΧΑΝΗΜΑΤΩΝ ΚΑΙ ΕΞΟΠΛΙΣΜΟΥ ΚΑΙ ΣΥΝΑΡΜΟΛΟΓΗΤΕΣ (ΜΟΝΤΑΔΟΡΟΙ)	2.534	10.837	532	2.995	1.402	1.141	3.058	956	7.786	1.890	1.541	2.191	1.773	38.636	4,00%
<b>ΣΥΝΟΛΟ</b>	<b>54.729</b>	<b>319.632</b>	<b>16.469</b>	<b>74.458</b>	<b>27.026</b>	<b>27.573</b>	<b>64.534</b>	<b>24.072</b>	<b>187.733</b>	<b>52.108</b>	<b>32.811</b>	<b>43.022</b>	<b>42.529</b>	<b>966.696</b>	<b>100,00%</b>
ΕΛΛΕΙΠΟΥΣΕΣ ΤΙΜΕΣ	996	9.468	114	1.537	816	522	1.200	186	6.483	957	276	638	931	24.124	
<b>ΣΥΝΟΛΟ</b>	<b>55.725</b>	<b>329.100</b>	<b>16.583</b>	<b>75.995</b>	<b>27.842</b>	<b>28.095</b>	<b>65.734</b>	<b>24.258</b>	<b>194.216</b>	<b>53.065</b>	<b>33.087</b>	<b>43.660</b>	<b>43.460</b>	<b>990.820</b>	

ΠΙΝΑΚΑΣ 1: ΕΓΓΕΓΡΑΜΜΕΝΟΙ ΑΝΕΡΓΟΙ ΑΝΑΖΗΤΟΥΝΤΕΣ ΕΡΓΑΣΙΑ ΚΑΤΑ ΠΕΡΙΦΕΡΕΙΑ ΚΑΙ ΜΟΝΟΨΗΦΙΑ ΕΠΑΓΓΕΛΜΑΤΙΚΗ ΚΑΤΗΓΟΡΙΑ

ΠΟΣΟΣΤΙΑΙΑ ΚΑΤΑΝΟΜΗ ΑΝΕΡΓΩΝ ΑΝΑΖΗΤΟΥΝΤΩΝ ΕΡΓΑΣΙΑ ΚΑΤΑ ΜΟΝΟΨΗΦΙΑ ΕΠΑΓΓΕΛΜΑΤΙΚΗ ΚΑΤΗΓΟΡΙΑ ΣΤΟ ΣΥΝΟΛΟ ΤΗΣ ΧΩΡΑΣ

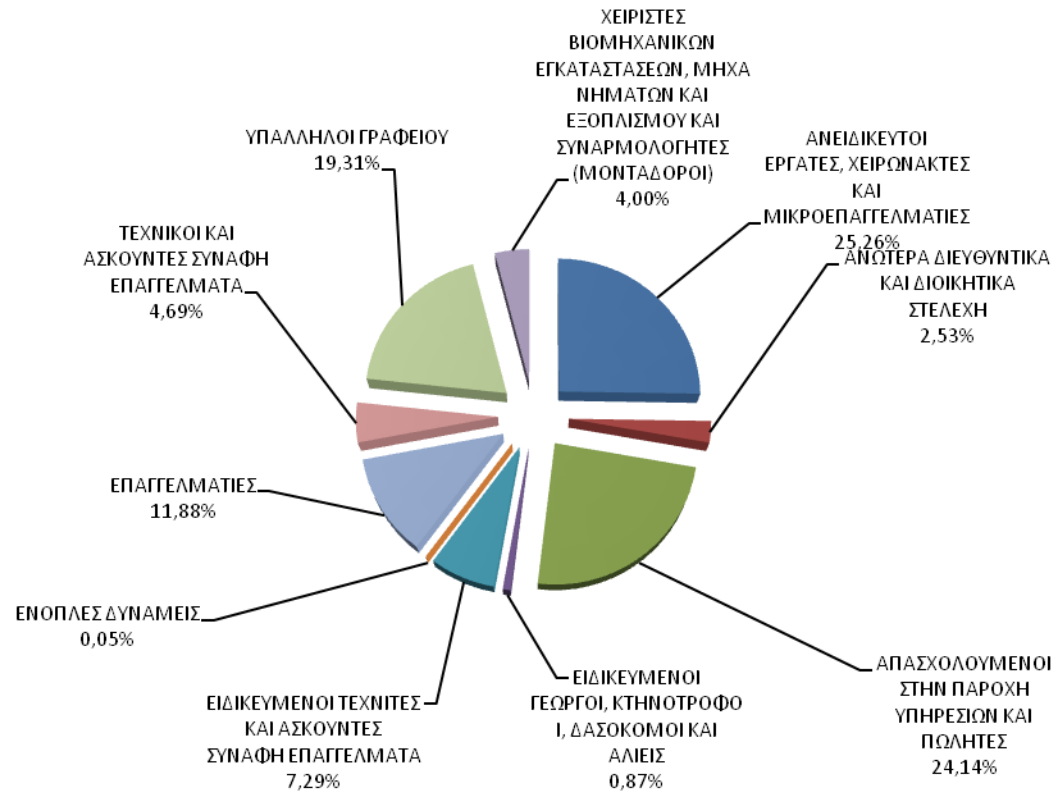

ΔΙΑΓΡΑΜΜΑ 1: ΠΟΣΟΣΤΙΑΙΑ ΚΑΤΑΝΟΜΗ ΑΝΕΡΓΩΝ ΑΝΑΖΗΤΟΥΝΤΩΝ ΕΡΓΑΣΙΑ ΚΑΤΑ ΜΟΝΟΨΗΦΙΑ ΕΠΑΓΓΕΛΜΑΤΙΚΗ ΚΑΤΗΓΟΡΙΑ



Στον πίνακα 1 παρουσιάζεται ο αριθμός των ανέργων αναζητούντων εργασία τον Απρίλιο του έτους 2022 όπως καταγράφεται σε κάθε **επαγγελματική κατηγορία** στο επάγγελμα που αναζητούν εργασία κατά μονοψήφια επαγγελματική κατηγορία.

Στο σύνολο της χώρας μεταξύ των επαγγελματικών κατηγοριών η επαγγελματική κατηγορία **<Ανειδίκευτοι εργάτες χειρών ακτες και μικροεπαγγελματίες>** συγκεντρώνει τον μεγαλύτερο αριθμό των εγγεγραμμένων ανέργων ο οποίος ανέρχεται σε 244.173 άτομα και αντιστοιχεί σε ποσοστό 25,26% μεταξύ των επαγγελματικών κατηγοριών που εξετάζονται.

Στη συνέχεια ακολουθεί η επαγγελματική κατηγορία **<Απασχολούμενοι στην Παροχή υπηρεσιών και πωλητές>** με ποσοστό 24,14%, η επαγγελματική κατηγορία **<Υπάλληλοι γραφείου>** με ποσοστό 19,31% και η επαγγελματική κατηγορία **<Επαγγελματίες>** με ποσοστό 11,88%.

Με μικρότερα ποσοστά ακολουθεί η επαγγελματική κατηγορία **<Ειδικευμένοι τεχνίτες και ασκούντες συναφή επαγγέλματα>** με ποσοστό 7,29%, η επαγγελματική κατηγορία **<Τεχνικοί και ασκούντες συναφή επαγγέλματα>** με ποσοστό 4,69%, η επαγγελματική κατηγορία **<Χειριστές βιομηχανικών εγκαταστάσεων, μηχανημάτων και εξοπλισμού και συναρμολογητές (μονταδόροι)>** με ποσοστό 4,00% και η επαγγελματική κατηγορία **<Ανώτερα Διευθυντικά στελέχη>** με ποσοστό 2,53%.

Μικρό ποσοστό συγκεντρώνουν οι επαγγελματικές κατηγορίες **<Ειδικευμένοι γεωργοί, κτηνοτρόφοι, δασοκόμοι και αλιείς>** με ποσοστό 0,87% και η επαγγελματική κατηγορία **<Ένοπλες δυνάμεις>** με ποσοστό 0,05%.

Στον πίνακα 2 παρουσιάζεται συγκεντρωτικά ο αριθμός των ανέργων αναζητούντων εργασία κατά Περιφέρεια και η ποσοστιαία κατανομή μεταξύ των Περιφερειών.

Ο μεγαλύτερος αριθμός ανέργων καταγράφεται στην Περιφέρεια Αττικής και ανέρχεται σε 329.100 άτομα (33,21%) και στην Περιφέρεια Κεντρικής Μακεδονίας ο οποίος ανέρχεται σε 194.216 άτομα (19,60%).

ΠΕΡΙΦΕΡΕΙΑ	ΑΝΕΡΓΟΙ ΑΝΑΖΗΤΟΥΝΤΕΣ ΕΡΓΑΣΙΑ	ΠΟΣΟΣΤΙΑΙΑ ΚΑΤΑΝΟΜΗ
ΑΝΑΤΟΛΙΚΗΣ ΜΑΚΕΔΟΝΙΑΣ ΘΡΑΚΗΣ	55.725	5,62%
ΑΤΤΙΚΗΣ	329.100	33,21%
ΒΟΡΕΙΟΥ ΑΙΓΑΙΟΥ	16.583	1,67%
ΔΥΤΙΚΗΣ ΕΛΛΑΔΑΣ	75.995	7,67%
ΔΥΤΙΚΗΣ ΜΑΚΕΔΟΝΙΑΣ	27.842	2,81%
ΗΠΕΙΡΟΥ	28.095	2,84%
ΘΕΣΣΑΛΙΑΣ	65.734	6,63%
ΙΟΝΙΩΝ ΝΗΣΩΝ	24.258	2,45%
ΚΕΝΤΡΙΚΗΣ ΜΑΚΕΔΟΝΙΑΣ	194.216	19,60%
ΚΡΗΤΗΣ	53.065	5,36%
ΝΟΤΙΟΥ ΑΙΓΑΙΟΥ	33.087	3,34%
ΠΕΛΟΠΟΝΝΗΣΟΥ	43.660	4,41%
ΣΤΕΡΕΑΣ ΕΛΛΑΔΑΣ	43.460	4,39%
	990.820	100,00%

ΠΙΝΑΚΑΣ 2: ΕΓΓΕΓΡΑΜΜΕΝΟΙ ΑΝΕΡΓΟΙ ΑΝΑΖΗΤΟΥΝΤΕΣ ΕΡΓΑΣΙΑ ΚΑΤΑ ΠΕΡΙΦΕΡΕΙΑ

**ΠΟΣΟΣΤΙΑΙΑ ΚΑΤΑΝΟΜΗ ΑΝΕΡΓΩΝ ΑΝΑΖΗΤΟΥΝΤΩΝ ΕΡΓΑΣΙΑ ΚΑΤΑ ΠΕΡΙΦΕΡΕΙΑ**



ΔΙΑΓΡΑΜΜΑ 2: ΠΟΣΟΣΤΙΑΙΑ ΚΑΤΑΝΟΜΗ ΑΝΕΡΓΩΝ ΑΝΑΖΗΤΟΥΝΤΩΝ ΕΡΓΑΣΙΑ ΚΑΤΑ ΠΕΡΙΦΕΡΕΙΑ

## 2. ΚΑΤΑΝΟΜΗ ΕΓΓΕΓΡΑΜΜΕΝΩΝ ΑΝΕΡΓΩΝ ΚΑΤΑ ΦΥΛΟ ΚΑΙ ΜΟΝΟΨΗΦΙΑ ΕΠΑΓΓΕΛΜΑΤΙΚΗ ΚΑΤΗΓΟΡΙΑ ΒΑΣΕΙ ΤΟΥ ΕΠΑΓΓΕΛΜΑΤΟΣ ΠΟΥ ΑΝΑΖΗΤΟΥΝ ΣΤΟ ΣΥΝΟΛΟ ΤΗΣ ΧΩΡΑΣ

Στην παρούσα ενότητα παρουσιάζεται ο αριθμός των εγγεγραμμένων ανέργων αναζητούντων εργασία όπως κατανέμονται **κατά Φύλο** και μονοψήφια επαγγελματική κατηγορία βάσει του επαγγέλματος που αναζητούν στο σύνολο της χώρας Επιπρόσθετα παρουσιάζεται και η ποσοστιαία κατανομή μεταξύ των ανδρών και των γυναικών όπως καταγράφεται σε κάθε επαγγελματική κατηγορία.

Οι ελλείπουσες τιμές κατά Φύλο και μονοψήφια επαγγελματική κατηγορία που έχουν προκύψει από τα δεδομένα έχουν εξαιρεθεί από την κατανομή για την εξαγωγή συγκρίσιμων συμπεράσματος μεταξύ του Φύλου και της επαγγελματικής κατηγορίας.

	ΑΝΔΡΕΣ	ΓΥΝΑΙΚΕΣ	ΣΥΝΟΛΟ	ΑΝΔΡΕΣ	ΓΥΝΑΙΚΕΣ
ΑΝΕΙΔΙΚΕΥΤΟΙ ΕΡΓΑΤΕΣ, ΧΕΙΡΩΝΑΚΤΕΣ ΚΑΙ ΜΙΚΡΟΕΠΑΓΓΕΛΜΑΤΙΕΣ	80.842	163.331	244.173	33,11%	66,89%
ΑΝΩΤΕΡΑ ΔΙΕΥΘΥΝΤΙΚΑ ΚΑΙ ΔΙΟΙΚΗΤΙΚΑ ΣΤΕΛΕΧΗ	10.067	14.374	24.441	41,19%	58,81%
ΑΠΑΣΧΟΛΟΥΜΕΝΟΙ ΣΤΗΝ ΠΑΡΟΧΗ ΥΠΗΡΕΣΙΩΝ ΚΑΙ ΠΩΛΗΤΕΣ	65.208	168.118	233.326	27,95%	72,05%
ΕΙΔΙΚΕΥΜΕΝΟΙ ΓΕΩΡΓΟΙ, ΚΤΗΝΟΤΡΟΦΟΙ, ΔΑΣΟΚΟΜΟΙ ΚΑΙ ΑΛΙΕΙΣ	5.499	2.881	8.380	65,62%	34,38%
ΕΙΔΙΚΕΥΜΕΝΟΙ ΤΕΧΝΙΤΕΣ ΚΑΙ ΑΣΚΟΥΝΤΕΣ ΣΥΝΑΦΗ ΕΠΑΓΓΕΛΜΑΤΑ	51.518	18.921	70.439	73,14%	26,86%
ΕΝΟΠΛΕΣ ΔΥΝΑΜΕΙΣ	267	172	439	60,82%	39,18%
ΕΠΑΓΓΕΛΜΑΤΙΕΣ	36.922	77.937	114.859	32,15%	67,85%
ΤΕΧΝΙΚΟΙ ΚΑΙ ΑΣΚΟΥΝΤΕΣ ΣΥΝΑΦΗ ΕΠΑΓΓΕΛΜΑΤΑ	18.966	26.390	45.356	41,82%	58,18%
ΥΠΑΛΛΗΛΟΙ ΓΡΑΦΕΙΟΥ	44.839	141.808	186.647	24,02%	75,98%
ΧΕΙΡΙΣΤΕΣ ΒΙΟΜΗΧΑΝΙΚΩΝ ΕΓΚΑΤΑΣΤΑΣΕΩΝ, ΜΗΧΑΝΗΜΑΤΩΝ ΚΑΙ ΕΞΟΠΛΙΣΜΟΥ ΚΑΙ ΣΥΝΑΡΜΟΛΟΓΗΤΕΣ (ΜΟΝΤΑΔΟΡΟΙ)	30.169	8.467	38.636	78,09%	21,91%
	<b>344.297</b>	<b>622.399</b>	<b>966.696</b>	<b>35,62%</b>	<b>64,38%</b>
ΕΛΛΕΙΠΟΥΣΕΣ ΤΙΜΕΣ	6.315	17.809	24.124		
<b>ΣΥΝΟΛΟ</b>	<b>350.612</b>	<b>640.208</b>	<b>990.820</b>	<b>35,39%</b>	<b>64,61%</b>

ΠΙΝΑΚΑΣ 3: ΕΓΓΕΓΡΑΜΜΕΝΟΙ ΑΝΕΡΓΟΙ ΑΝΑΖΗΤΟΥΝΤΕΣ ΕΡΓΑΣΙΑ ΚΑΤΑ ΦΥΛΟ ΚΑΙ ΜΟΝΟΨΗΦΙΑ ΕΠΑΓΓΕΛΜΑΤΙΚΗ ΚΑΤΗΓΟΡΙΑ

**ΠΟΣΟΣΤΙΑΙΑ ΚΑΤΑΝΟΜΗ ΑΝΕΡΓΩΝ ΑΝΑΖΗΤΟΥΝΤΩΝ ΕΡΓΑΣΙΑ ΚΑΤΑ ΦΥΛΟ ΚΑΙ ΜΟΝΟΨΗΦΙΑ ΕΠΑΓΓΕΛΜΑΤΙΚΗ ΚΑΤΗΓΟΡΙΑ**

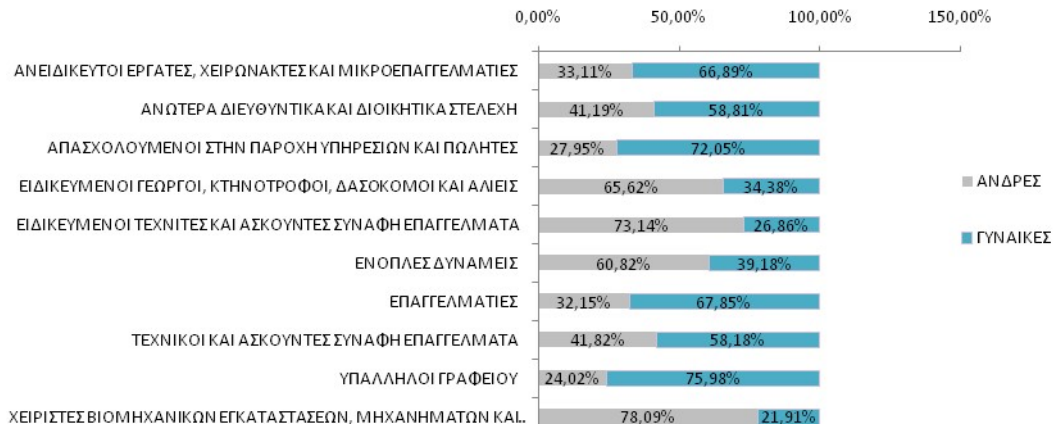

**ΔΙΑΓΡΑΜΜΑ 3: ΠΟΣΟΣΤΙΑΙΑ ΚΑΤΑΝΟΜΗ ΕΓΓΕΓΡΑΜΜΕΝΩΝ ΑΝΕΡΓΩΝ ΑΝΑΖΗΤΟΥΝΤΩΝ ΕΡΓΑΣΙΑ ΚΑΤΑ ΦΥΛΟ ΚΑΙ ΜΟΝΟΨΗΦΙΑ ΕΠΑΓΓΕΛΜΑΤΙΚΗ ΚΑΤΗΓΟΡΙΑ**

Όπως προκύπτει από τον πίνακα 3 στο σύνολο της χώρας η πλειοψηφία των εγγεγραμμένων ανέργων είναι γυναίκες. Το ποσοστό που συγκεντρώνουν οι γυναίκες στο σύνολο της χώρας ανέρχεται σε 64,61%, ενώ το ποσοστό που συγκεντρώνουν οι άνδρες ανέρχεται σε 35,39%.

Μεταξύ των ανδρών και των γυναικών ανέργων ανά επαγγελματική κατηγορία το μεγαλύτερο ποσοστό που συγκεντρώνουν οι γυναίκες σε σχέση με τους άνδρες καταγράφεται στην επαγγελματική κατηγορία **<Υπάλληλοι γραφείου>** με ποσοστό 75,98% ενώ οι άνδρες καταγράφουν ποσοστό 24,02%.

Επιπρόσθετα οι επαγγελματικές κατηγορίες που οι γυναίκες συγκεντρώνουν μεγαλύτερα ποσοστά είναι η επαγγελματική κατηγορία **<Απασχολούμενοι στην παροχή υπηρεσιών και πωλητές>** με ποσοστό 72,05% ενώ οι άνδρες συγκεντρώνουν ποσοστό 27,95%, η επαγγελματική κατηγορία **<Επαγγελματίες>** με ποσοστό 67,85% ενώ οι άνδρες συγκεντρώνουν ποσοστό 32,15%, η επαγγελματική κατηγορία **<Ανειδίκευτοι εργάτες χειρών ακτες και μικροεπαγγελματίες>** με ποσοστό 66,89% ενώ οι άνδρες συγκεντρώνουν ποσοστό 33,11%, η επαγγελματική κατηγορία **<Ανώτερα Διευθυντικά στελέχη>** με ποσοστό 58,81% ενώ οι άνδρες συγκεντρώνουν ποσοστό 41,19% και η επαγγελματική κατηγορία **<Τεχνικοί και ασκούντες συναφή επαγγέλματα>** με ποσοστό 58,18% ενώ οι άνδρες συγκεντρώνουν ποσοστό 41,82%.

Οι επαγγελματικές κατηγορίες που οι άνδρες συγκεντρώνουν μεγαλύτερα ποσοστά ανά επαγγελματική κατηγορία σε σχέση με τις γυναίκες είναι η επαγγελματική κατηγορία **<Χειριστές βιομηχανικών εγκαταστάσεων, μηχανημάτων και εξοπλισμού και συναρμολογητές (μονταδόροι)>** με ποσοστό 78,09% ενώ οι γυναίκες συγκεντρώνουν ποσοστό 21,91%, η επαγγελματική κατηγορία **<Ειδικευμένοι τεχνίτες και ασκούντες συναφή τεχνικά επαγγέλματα>** με ποσοστό 73,14%, ενώ οι γυναίκες συγκεντρώνουν ποσοστό 26,86%, η επαγγελματική κατηγορία **<Ειδικευμένοι γεωργοί, κτηνοτρόφοι, δασοκόμοι και αλιείς>** με ποσοστό 65,62% ενώ οι γυναίκες συγκεντρώνουν ποσοστό 34,38% και η επαγγελματική κατηγορία **<Ενοπλες δυνάμεις>** με ποσοστό 60,82% ενώ οι γυναίκες συγκεντρώνουν ποσοστό 39,18%.

### 3. ΚΑΤΑΝΟΜΗ ΕΓΓΕΓΡΑΜΜΕΝΩΝ ΑΝΕΡΓΩΝ ΚΑΤΑ ΗΛΙΚΙΑ ΚΑΙ ΜΟΝΟΨΗΦΙΑ ΕΠΑΓΓΕΛΜΑΤΙΚΗ ΚΑΤΗΓΟΡΙΑ ΒΑΣΕΙ ΤΟΥ ΕΠΑΓΓΕΛΜΑΤΟΣ ΠΟΥ ΑΝΑΖΗΤΟΥΝ ΣΤΟ ΣΥΝΟΛΟ ΤΗΣ ΧΩΡΑΣ

Στην παρούσα ενότητα αναλύεται η ηλικία των εγγεγραμμένων ανέργων, και πως κατανέμεται σε κάθε επαγγελματική κατηγορία. Στη συνέχεια γίνεται σύγκριση της κατανομής αυτής μεταξύ των επαγγελματιών κατηγοριών προκειμένου να διερευνηθεί ποιες επαγγελματικές κατηγορίες συγκεντρώνουν νεότερες ηλικίες ανέργων και ποιές επαγγελματικές κατηγορίες συγκεντρώνουν μεγαλύτερες ηλικίες.

Για την ανάλυση θα γίνει χρήση περιγραφικών στατιστικών<sup>33</sup> μέτρων θέσεως (measures of location). Τα μέτρα αυτά ονομάζονται και παράμετροι κεντρικής τάσης (parameters of central tendency) διότι μετρούν τη θέση στην οποία τα δεδομένα έχουν την τάση να συγκεντρώνονται και χρησιμοποιούνται ως μια αντιπροσωπευτική τιμή των δεδομένων. Τα περιγραφικά στατιστικά που θα παρουσιαστούν για την ανάλυση είναι ο μέσος, η διάμεσος, η επικρατούσα τιμή, και τα εκατοστημόρια ή ποσοστιαία σημεία (πρώτο τεταρτημόριο, δεύτερο τεταρτημόριο που ισούται με τη διάμεσο και τρίτο τεταρτημόριο).

Ο μέσος (mean) είναι το άθροισμα όλων των τιμών διαιρούμενο με το πλήθος των παρατηρήσεων, η διάμεσος (median) χωρίζει τα δεδομένα σε δύο ίσα μέρη, η επικρατούσα τιμή (mode) είναι η τιμή που εμφανίζεται στα δεδομένα με την μεγαλύτερη συχνότητα, και τα εκατοστημόρια<sup>34</sup> (percentile) δείχνουν που θέτονται-συγκεντώνονται συγκεκριμένα ποσοστά των παρατηρήσεων. Το πρώτο τεταρτημόριο (Quartile<sub>1</sub>) είναι η τιμή της μεταβλητής κάτω της οποίας βρίσκεται το 25% των παρατηρήσεων και το υπόλοιπο 75% βρίσκεται πάνω από αυτήν την τιμή, το δεύτερο τεταρτημόριο (Quartile<sub>2</sub>) είναι η διάμεσος που χωρίζει το 50% των μετρήσεων προς τα πάνω και 50% προς τα κάτω και το τρίτο τεταρτημόριο (Quartile<sub>3</sub>) είναι η τιμή της μεταβλητής κάτω από την οποία βρίσκεται το 75% των παρατηρήσεων και το υπόλοιπο 25% βρίσκεται πάνω από αυτήν.

<sup>33</sup>Χρυσούλα Ζαχαροπούλου Στατιστική Μέθοδοι-εφαρμογές-Τόμος Α΄

<sup>34</sup>Το  $100_p$ -εκατοστημόριο (percentile) ενός συνόλου παρατηρήσεων ή  $p$ -ποσοστιαίο σημείο (quantile) ενός σημείου παρατηρήσεων είναι η τιμή της παρατήρησης για την οποία ισχύει: ποσοστό  $100_p$  % των παρατηρήσεων έχουν τιμή μικρότερη από αυτήν και ποσοστό  $100(1-p)$ % έχουν τιμή μεγαλύτερη

## **1. ΑΝΕΙΔΙΚΕΥΤΟΙ ΕΡΓΑΤΕΣ, ΧΕΙΡΩΝΑΚΤΕΣ ΚΑΙ ΜΙΚΡΟΕΠΑΓΓΕΛΜΑΤΙΕΣ**

Από τον υπολογισμό των περιγραφικών στατιστικών για την ηλικία των εγγεγραμμένων ανέργων της επαγγελματικής κατηγορίας <Ανειδίκευτοι εργάτες χειρώνακτες και μικροεπαγγελματίες> προκύπτουν τα εξής συμπεράσματα:

- Το σύνολο των εγγεγραμμένων ανέργων ανέρχεται σε 244.173
- Η μέση ηλικία των εγγεγραμμένων ανέργων είναι 48,7 ετών
- Η ηλικία που εμφανίζεται με την μεγαλύτερη συχνότητα είναι 54 ετών
- Οι εγγεγραμμένοι άνεργοι έως 40 ετών αποτελούν το 25% του συνόλου των εγγεγραμμένων ανέργων
- Οι εγγεγραμμένοι άνεργοι έως 50 ετών αποτελούν το 50% του συνόλου των εγγεγραμμένων ανέργων
- Οι εγγεγραμμένοι άνεργοι έως 59 ετών αποτελούν το 75% του συνόλου των εγγεγραμμένων ανέργων

## **2. ΑΝΩΤΕΡΑ ΔΙΕΥΘΥΝΤΙΚΑ ΚΑΙ ΔΙΟΙΚΗΤΙΚΑ ΣΤΕΛΕΧΗ**

Από τον υπολογισμό των περιγραφικών στατιστικών για την ηλικία των εγγεγραμμένων ανέργων της επαγγελματικής κατηγορίας <Ανώτερα διευθυντικά και διοικητικά στελέχη> προκύπτουν τα εξής συμπεράσματα:

- Το σύνολο των εγγεγραμμένων ανέργων ανέρχεται σε 24.441
- Η μέση ηλικία των εγγεγραμμένων ανέργων είναι 41,7 ετών
- Η ηλικία που εμφανίζεται με την μεγαλύτερη συχνότητα είναι 26 ετών
- Οι εγγεγραμμένοι άνεργοι έως 30 ετών αποτελούν το 25% του συνόλου των εγγεγραμμένων ανέργων
- Οι εγγεγραμμένοι άνεργοι έως 41 ετών αποτελούν το 50% του συνόλου των εγγεγραμμένων ανέργων
- Οι εγγεγραμμένοι άνεργοι έως 53 ετών αποτελούν το 75% του συνόλου των εγγεγραμμένων ανέργων

### **3. ΑΠΑΣΧΟΛΟΥΜΕΝΟΙ ΣΤΗΝ ΠΑΡΟΧΗ ΥΠΗΡΕΣΙΩΝ ΚΑΙ ΠΩΛΗΤΕΣ**

Από τον υπολογισμό των περιγραφικών στατιστικών για την ηλικία των εγγεγραμμένων ανέργων της επαγγελματικής κατηγορίας <Απασχολούμενοι στην παροχή υπηρεσιών και πωλητές> προκύπτουν τα εξής συμπεράσματα:

- Το σύνολο των εγγεγραμμένων ανέργων ανέρχεται σε 233.326
- Η μέση ηλικία των εγγεγραμμένων ανέργων είναι 41,6 ετών
- Η ηλικία που εμφανίζεται με την μεγαλύτερη συχνότητα είναι 40 ετών
- Οι εγγεγραμμένοι άνεργοι έως 31 ετών αποτελούν το 25% του συνόλου των εγγεγραμμένων ανέργων
- Οι εγγεγραμμένοι άνεργοι έως 41 ετών αποτελούν το 50% του συνόλου των εγγεγραμμένων ανέργων
- Οι εγγεγραμμένοι άνεργοι έως 51 ετών αποτελούν το 75% του συνόλου των εγγεγραμμένων ανέργων

### **4. ΕΙΔΙΚΕΥΜΕΝΟΙ ΓΕΩΡΓΟΙ, ΚΤΗΝΟΤΡΟΦΟΙ, ΔΑΣΟΚΟΜΟΙ ΚΑΙ ΑΛΙΕΙΣ**

Από τον υπολογισμό των περιγραφικών στατιστικών για την ηλικία των εγγεγραμμένων ανέργων της επαγγελματικής κατηγορίας <Ειδικευμένοι γεωργοί, κτηνοτρόφοι, δασοκόμοι και αλιείς> προκύπτουν τα εξής συμπεράσματα:

- Το σύνολο των εγγεγραμμένων ανέργων ανέρχεται σε 8.380
- Η μέση ηλικία των εγγεγραμμένων ανέργων είναι 47,8 ετών
- Η ηλικία που εμφανίζεται με την μεγαλύτερη συχνότητα είναι 61 ετών
- Οι εγγεγραμμένοι άνεργοι έως 38 ετών αποτελούν το 25% του συνόλου των εγγεγραμμένων ανέργων
- Οι εγγεγραμμένοι άνεργοι έως 50 ετών αποτελούν το 50% του συνόλου των εγγεγραμμένων ανέργων
- Οι εγγεγραμμένοι άνεργοι έως 58 ετών αποτελούν το 75% του συνόλου των εγγεγραμμένων ανέργων



## 5. ΕΙΔΙΚΕΥΜΕΝΟΙ ΤΕΧΝΙΤΕΣ ΚΑΙ ΑΣΚΟΥΝΤΕΣ ΣΥΝΑΦΗ ΤΕΧΝΙΚΑ ΕΠΑΓΓΕΛΜΑΤΑ

Από τον υπολογισμό των περιγραφικών στατιστικών για την ηλικία των εγγεγραμμένων ανέργων της επαγγελματικής κατηγορίας <Ειδικευμένοι τεχνίτες και ασκούντες συναφή τεχνικά επαγγέλματα> προκύπτουν τα εξής συμπεράσματα:

- Το σύνολο των εγγεγραμμένων ανέργων ανέρχεται σε 70.439
- Η μέση ηλικία των εγγεγραμμένων ανέργων είναι 49,4 ετών
- Η ηλικία που εμφανίζεται με την μεγαλύτερη συχνότητα είναι 61 ετών
- Οι εγγεγραμμένοι άνεργοι έως 40 ετών αποτελούν το 25% του συνόλου των εγγεγραμμένων ανέργων
- Οι εγγεγραμμένοι άνεργοι έως 51 ετών αποτελούν το 50% του συνόλου των εγγεγραμμένων ανέργων
- Οι εγγεγραμμένοι άνεργοι έως 59 ετών αποτελούν το 75% του συνόλου των εγγεγραμμένων ανέργων

## 6. ΕΝΟΠΛΕΣ ΔΥΝΑΜΕΙΣ

Από τον υπολογισμό των περιγραφικών στατιστικών για την ηλικία των εγγεγραμμένων ανέργων της επαγγελματικής κατηγορίας <Ένοπλες δυνάμεις> προκύπτουν τα εξής συμπεράσματα:

- Το σύνολο των εγγεγραμμένων ανέργων ανέρχεται σε 439
- Η μέση ηλικία των εγγεγραμμένων ανέργων είναι 37,6 ετών
- Η ηλικία που εμφανίζεται με την μεγαλύτερη συχνότητα είναι 27 ετών
- Οι εγγεγραμμένοι άνεργοι έως 27 ετών αποτελούν το 25% του συνόλου των εγγεγραμμένων ανέργων
- Οι εγγεγραμμένοι άνεργοι έως 34 ετών αποτελούν το 50% του συνόλου των εγγεγραμμένων ανέργων
- Οι εγγεγραμμένοι άνεργοι έως 47 ετών αποτελούν το 75% του συνόλου των εγγεγραμμένων ανέργων

## 7. ΕΠΑΓΓΕΛΜΑΤΙΕΣ

Από τον υπολογισμό των περιγραφικών στατιστικών για την ηλικία των εγγεγραμμένων ανέργων της επαγγελματικής κατηγορίας <Επαγγελματίες> προκύπτουν τα εξής συμπεράσματα:

- Το σύνολο των εγγεγραμμένων ανέργων ανέρχεται σε 114.859
- Η μέση ηλικία των εγγεγραμμένων ανέργων είναι 38,3 ετών
- Η ηλικία που εμφανίζεται με την μεγαλύτερη συχνότητα είναι 27 ετών
- Οι εγγεγραμμένοι άνεργοι έως 29 ετών αποτελούν το 25% του συνόλου των εγγεγραμμένων ανέργων
- Οι εγγεγραμμένοι άνεργοι έως 36 ετών αποτελούν το 50% του συνόλου των εγγεγραμμένων ανέργων
- Οι εγγεγραμμένοι άνεργοι έως 46 ετών αποτελούν το 75% του συνόλου των εγγεγραμμένων ανέργων

## 8. ΤΕΧΝΙΚΟΙ ΚΑΙ ΑΣΚΟΥΝΤΕΣ ΣΥΝΑΦΗ ΕΠΑΓΓΕΛΜΑΤΑ

Από τον υπολογισμό των περιγραφικών στατιστικών για την ηλικία των εγγεγραμμένων ανέργων της επαγγελματικής κατηγορίας κατηγορία <Τεχνικοί και ασκούντες συναφή επαγγέλματα> προκύπτουν τα εξής συμπεράσματα:

- Το σύνολο των εγγεγραμμένων ανέργων ανέρχεται σε 45.356
- Η μέση ηλικία των εγγεγραμμένων ανέργων είναι 41,2 ετών
- Η ηλικία που εμφανίζεται με την μεγαλύτερη συχνότητα είναι 39 ετών
- Οι εγγεγραμμένοι άνεργοι έως 31 ετών αποτελούν το 25% του συνόλου των εγγεγραμμένων ανέργων
- Οι εγγεγραμμένοι άνεργοι έως 41 ετών αποτελούν το 50% του συνόλου των εγγεγραμμένων ανέργων
- Οι εγγεγραμμένοι άνεργοι έως 51 ετών αποτελούν το 75% του συνόλου των εγγεγραμμένων ανέργων

## 9. ΥΠΑΛΛΗΛΟΙ ΓΡΑΦΕΙΟΥ

Από τον υπολογισμό των περιγραφικών στατιστικών για την ηλικία των εγγεγραμμένων ανέργων της επαγγελματικής κατηγορίας <Υπάλληλοι γραφείου> προκύπτουν τα εξής συμπεράσματα:

- Το σύνολο των εγγεγραμμένων ανέργων ανέρχεται σε 186.647
- Η μέση ηλικία των εγγεγραμμένων ανέργων είναι 44,2 ετών
- Η ηλικία που εμφανίζεται με την μεγαλύτερη συχνότητα είναι 41 ετών
- Οι εγγεγραμμένοι άνεργοι έως 35 ετών αποτελούν το 25% του συνόλου των εγγεγραμμένων ανέργων
- Οι εγγεγραμμένοι άνεργοι έως 44 ετών αποτελούν το 50% του συνόλου των εγγεγραμμένων ανέργων
- Οι εγγεγραμμένοι άνεργοι έως 53 ετών αποτελούν το 75% του συνόλου των εγγεγραμμένων ανέργων

## 10. ΧΕΙΡΙΣΤΕΣ ΒΙΟΜΗΧΑΝΙΚΩΝ ΕΓΚΑΤΑΣΤΑΣΕΩΝ, ΜΗΧΑΝΗΜΑΤΩΝ ΚΑΙ ΕΞΟΠΛΙΣΜΟΥ ΚΑΙ ΣΥΝΑΡΜΟΛΟΓΗΤΕΣ (ΜΟΝΤΑΔΟΡΟΙ)

Από τον υπολογισμό των περιγραφικών στατιστικών για την ηλικία των εγγεγραμμένων ανέργων της επαγγελματικής κατηγορίας <Χειριστές βιομηχανικών εγκαταστάσεων, μηχανημάτων και εξοπλισμού και συναρμολογητές (μονταδόροι)> προκύπτουν τα εξής συμπεράσματα:

- Το σύνολο των εγγεγραμμένων ανέργων ανέρχεται σε 38.636
- Η μέση ηλικία των εγγεγραμμένων ανέργων είναι 47 ετών
- Η ηλικία που εμφανίζεται με την μεγαλύτερη συχνότητα είναι 54 ετών
- Οι εγγεγραμμένοι άνεργοι έως 38 ετών αποτελούν το 25% του συνόλου των εγγεγραμμένων ανέργων
- Οι εγγεγραμμένοι άνεργοι έως 48 ετών αποτελούν το 50% του συνόλου των εγγεγραμμένων ανέργων
- Οι εγγεγραμμένοι άνεργοι έως 57 ετών αποτελούν το 75% του συνόλου των εγγεγραμμένων ανέργων

Μετά την ανάλυση των δεδομένων της ηλικίας για κάθε επαγγελματική κατηγορία στον πίνακα 4 παρουσιάζονται συγκεντρωτικά η μέση τιμή, η διάμεσος και το τρίτο τεταρτημόριο των δεδομένων της ηλικίας για κάθε επαγγελματική κατηγορία. Στη συνέχεια απεικονίζονται διαγραμματικά προκειμένου να αναδειχθούν οι διαφορές της κατανομής της ηλικίας σε κάθε μονοψήφια επαγγελματική κατηγορία.

	ΜΕΣΗ ΗΛΙΚΙΑ (μέση τιμή των δεδομένων της ηλικίας)	ΔΙΑΜΕΣΗ ΗΛΙΚΙΑ (50% των δεδομένων της ηλικίας)	3 Quartile (75% των δεδομένων της ηλικίας)
ΑΝΕΙΔΙΚΕΥΤΟΙ ΕΡΓΑΤΕΣ, ΧΕΙΡΩΝΑΚΤΕΣ ΚΑΙ ΜΙΚΡΟΕΠΑΓΓΕΛΜΑΤΙΕΣ	48,7	50	59
ΑΝΩΤΕΡΑ ΔΙΕΥΘΥΝΤΙΚΑ ΚΑΙ ΔΙΟΙΚΗΤΙΚΑ ΣΤΕΛΕΧΗ	41,7	41	53
ΑΠΑΣΧΟΛΟΥΜΕΝΟΙ ΣΤΗΝ ΠΑΡΟΧΗ ΥΠΗΡΕΣΙΩΝ ΚΑΙ ΠΩΛΗΤΕΣ	41,6	41	51
ΕΙΔΙΚΕΥΜΕΝΟΙ ΓΕΩΡΓΟΙ, ΚΤΗΝΟΤΡΟΦΟΙ, ΔΑΣΟΚΟΜΟΙ ΚΑΙ ΑΛΙΕΙΣ	47,8	50	58
ΕΙΔΙΚΕΥΜΕΝΟΙ ΤΕΧΝΙΤΕΣ ΚΑΙ ΑΣΚΟΥΝΤΕΣ ΣΥΝΑΦΗ ΕΠΑΓΓΕΛΜΑΤΑ	49,4	51	59
ΕΝΟΠΛΕΣ ΔΥΝΑΜΕΙΣ	37,6	34	47
ΕΠΑΓΓΕΛΜΑΤΙΕΣ	38,3	36	46
ΤΕΧΝΙΚΟΙ ΚΑΙ ΑΣΚΟΥΝΤΕΣ ΣΥΝΑΦΗ ΕΠΑΓΓΕΛΜΑΤΑ	41,2	41	51
ΥΠΑΛΛΗΛΟΙ ΓΡΑΦΕΙΟΥ	44,2	44	53
ΧΕΙΡΙΣΤΕΣ ΒΙΟΜΗΧΑΝΙΚΩΝ ΕΓΚΑΤΑΣΤΑΣΕΩΝ, ΜΗΧΑΝΗΜΑΤΩΝ ΚΑΙ ΕΞΟΠΛΙΣΜΟΥ ΚΑΙ ΣΥΝΑΡΜΟΛΟΓΗΤΕΣ (ΜΟΝΤΑΔΟΡΟΙ)	47	48	57

**ΠΙΝΑΚΑΣ 4: ΚΑΤΑΝΟΜΗ ΗΛΙΚΙΑΣ ΚΑΤΑ ΜΟΝΟΨΗΦΙΑ ΕΠΑΓΓΕΛΜΑΤΙΚΗ ΚΑΤΗΓΟΡΙΑ (ΜΕΣΗ ΤΙΜΗ-ΔΙΑΜΕΣΟΣ-ΤΡΙΤΟ ΤΕΤΑΡΤΗΜΟΡΙΟ)**

**ΜΕΣΗ ΤΙΜΗ-ΔΙΑΜΕΣΟΣ- ΤΡΙΤΟ ΤΕΤΑΡΤΗΜΟΡΙΟ ΤΩΝ ΔΕΔΟΜΕΝΩΝ ΤΗΣ ΗΛΙΚΙΑΣ  
ΤΩΝ ΑΝΕΡΓΩΝ ΑΝΑΖΗΤΟΥΝΤΩΝ ΕΡΓΑΣΙΑ ΚΑΤΑ ΜΟΝΟΨΗΦΙΑ ΕΠΑΓΓΕΛΜΑΤΙΚΗ  
ΚΑΤΗΓΟΡΙΑ**

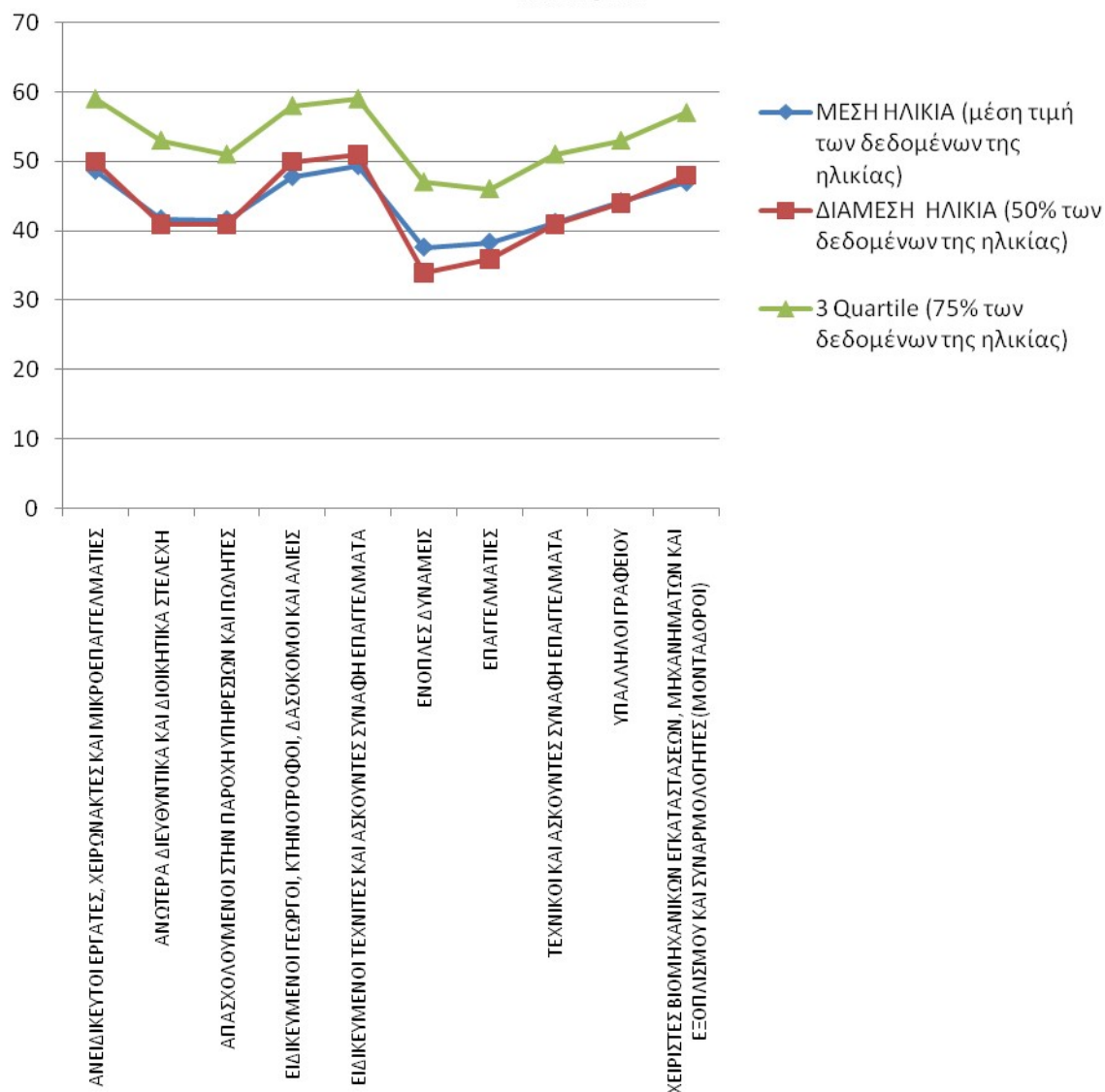

**ΔΙΑΓΡΑΜΜΑ 4: ΚΑΤΑΝΟΜΗ ΔΕΔΟΜΕΝΩΝ ΗΛΙΚΙΑΣ ΚΑΤΑ ΜΟΝΟΨΗΦΙΑ ΕΠΑΓΓΕΛΜΑΤΙΚΗ ΚΑΤΗΓΟΡΙΑ (ΜΕΣΗ ΤΙΜΗ-ΔΙΑΜΕΣΟΣ-ΤΡΙΤΟ ΤΕΤΑΡΤΗΜΟΡΙΟ)**

Από τον πίνακα 4 και το διάγραμμα 4 μπορεί να προκύψουν τα εξής συμπεράσματα:

- η μικρότερη μέση τιμή των δεδομένων της ηλικίας των εγγεγραμμένων ανέργων κατά μονοψήφια επαγγελματική κατηγορία καταγράφεται στην επαγγελματική κατηγορία **<Ενοπλες δυνάμεις>** και **ανέρχεται σε 37,6 έτη** και η μεγαλύτερη στην επαγγελματική κατηγορία **<Ειδικευμένοι τεχνίτες και ασκούντες συναφή επαγγέλματα>** και **ανέρχεται σε 49,4 έτη**.
- η μικρότερη διαμέση τιμή των δεδομένων της ηλικίας των εγγεγραμμένων ανέργων κατά μονοψήφια επαγγελματική κατηγορία καταγράφεται στην επαγγελματική κατηγορία **<Ενοπλες δυνάμεις>** και **ανέρχεται σε 34 έτη** και η μεγαλύτερη τιμή στην επαγγελματική κατηγορία **<Ειδικευμένοι τεχνίτες και ασκούντες συναφή επαγγέλματα>** και **ανέρχεται σε 51 έτη**.
- η μικρότερη τιμή που αντιστοιχεί στο 75% των δεδομένων της ηλικίας των εγγεγραμμένων ανέργων κατά μονοψήφια επαγγελματική κατηγορία καταγράφεται στην επαγγελματική κατηγορία **<Επαγγελματίες>** και **ανέρχεται σε 46 έτη** και η μεγαλύτερη τιμή στην επαγγελματική κατηγορία **<Ανειδίκευτοι εργάτες χειρώνακτες και μικροεπαγγελματίες>** και στην επαγγελματική κατηγορία **<Ειδικευμένοι τεχνίτες και ασκούντες συναφή επαγγέλματα>** και **ανέρχεται σε 59 έτη**. Επιπρόσθετα στην επαγγελματική κατηγορία **<Ειδικευμένοι γεωργοί, κτηνοτρόφοι, δασοκόμοι και αλιείς>** καταγράφεται μεγάλη τιμή η οποία ανέρχεται σε 58 έτη.

Από τα ανωτέρω προκύπτει πως οι μικρότερες ηλικίες των ανέργων καταγράφονται στην επαγγελματική κατηγορία **<Ενοπλες δυνάμεις>** και στην επαγγελματική κατηγορία **<Επαγγελματίες>**, ενώ οι μεγαλύτερες ηλικίες των ανέργων καταγράφονται στην επαγγελματική κατηγορία **<Ανειδίκευτοι εργάτες χειρώνακτες και μικροεπαγγελματίες>** και στην επαγγελματική κατηγορία **<Ειδικευμένοι τεχνίτες και ασκούντες συναφή επαγγέλματα>**. Μεγαλύτερες ηλικίες των ανέργων καταγράφονται και στην επαγγελματική κατηγορία **<Ειδικευμένοι γεωργοί, κτηνοτρόφοι, δασοκόμοι και αλιείς>**.

#### 4. ΚΑΤΑΝΟΜΗ ΕΓΓΕΓΡΑΜΜΕΝΩΝ ΑΝΕΡΓΩΝ ΚΑΤΑ ΔΙΑΡΚΕΙΑ ΑΝΕΡΓΙΑΣ ΚΑΙ ΜΟΝΟΨΗΦΙΑ ΕΠΑΓΓΕΛΜΑΤΙΚΗ ΚΑΤΗΓΟΡΙΑ ΒΑΣΕΙ ΤΟΥ ΕΠΑΓΓΕΛΜΑΤΟΣ ΠΟΥ ΑΝΑΖΗΤΟΥΝ ΣΤΟ ΣΥΝΟΛΟ ΤΗΣ ΧΩΡΑΣ

Στην παρούσα ενότητα αναλύεται η κατανομή της διάρκειας ανεργίας μεταξύ των επαγγελματικών κατηγοριών του αριθμού των εγγεγραμμένων ανέργων αναζητούντων εργασία καθώς και η ποσοστιαία κατανομή του στις κατηγορίες έως και 6 μήνες, 7-11 μήνες, 12 μήνες, 13-18 μήνες, 19-24 μήνες, και 25+ μήνες. Επιπρόσθετα αναλύεται και η κατανομή της διάρκειας ανεργίας μεταξύ των επαγγελματικών κατηγοριών του αριθμού των εγγεγραμμένων ανέργων αναζητούντων εργασία καθώς και η ποσοστιαία κατανομή του στις κατηγορίες <12 μήνες και >=12 μήνες.

	ΕΩΣ ΚΑΙ 6 μήνες	7-11 μήνες	12 μήνες	13-18 μήνες	19-24 μήνες	25+ μήνες	ΣΥΝΟΛΟ
ΑΝΕΙΔΙΚΕΥΤΟΙ ΕΡΓΑΤΕΣ, ΧΕΙΡΩΝΑΚΤΕΣ ΚΑΙ ΜΙΚΡΟΕΠΑΓΓΕΛΜΑΤΙΕΣ	88.772	22.880	1.813	12.476	10.356	107.876	244.173
ΑΝΩΤΕΡΑ ΔΙΕΥΘΥΝΤΙΚΑ ΚΑΙ ΔΙΟΙΚΗΤΙΚΑ ΣΤΕΛΕΧΗ	7.180	5.971	444	3.474	3.332	4.040	24.441
ΑΠΑΣΧΟΛΟΥΜΕΝΟΙ ΣΤΗΝ ΠΑΡΟΧΗ ΥΠΗΡΕΣΙΩΝ ΚΑΙ ΠΩΛΗΤΕΣ	99.562	25.637	1.784	14.385	13.651	78.307	233.326
ΕΙΔΙΚΕΥΜΕΝΟΙ ΓΕΩΡΓΟΙ, ΚΤΗΝΟΤΡΟΦΟΙ, ΔΑΣΟΚΟΜΟΙ ΚΑΙ ΑΛΙΕΙΣ	3.247	1.512	88	602	553	2.378	8.380
ΕΙΔΙΚΕΥΜΕΝΟΙ ΤΕΧΝΙΤΕΣ ΚΑΙ ΑΣΚΟΥΝΤΕΣ ΣΥΝΑΦΗ ΕΠΑΓΓΕΛΜΑΤΑ	21.673	9.915	717	4.930	4.542	28.662	70.439
ΕΝΟΠΛΕΣ ΔΥΝΑΜΕΙΣ	68	5		119	156	91	439
ΕΠΑΓΓΕΛΜΑΤΙΕΣ	33.309	18.314	1.183	8.256	10.497	43.300	114.859
ΤΕΧΝΙΚΟΙ ΚΑΙ ΑΣΚΟΥΝΤΕΣ ΣΥΝΑΦΗ ΕΠΑΓΓΕΛΜΑΤΑ	15.918	6.107	468	3.256	3.438	16.169	45.356
ΥΠΑΛΛΗΛΟΙ ΓΡΑΦΕΙΟΥ	52.076	20.704	1.538	11.004	10.756	90.569	186.647
ΧΕΙΡΙΣΤΕΣ ΒΙΟΜΗΧΑΝΙΚΩΝ ΕΓΚΑΤΑΣΤΑΣΕΩΝ, ΜΗΧΑΝΗΜΑΤΩΝ ΚΑΙ ΕΞΟΠΛΙΣΜΟΥ ΚΑΙ ΣΥΝΑΡΜΟΛΟΓΗΤΕΣ (ΜΟΝΤΑΔΟΡΟΙ)	19.832	4.316	318	2.098	1.754	10.318	38.636
	<b>341.637</b>	<b>115.361</b>	<b>8.353</b>	<b>60.600</b>	<b>59.035</b>	<b>381.710</b>	<b>966.696</b>
	551	401	30	78	8	23.056	24.124
	<b>342.188</b>	<b>115.762</b>	<b>8.383</b>	<b>60.678</b>	<b>59.043</b>	<b>404.766</b>	<b>990.820</b>

ΠΙΝΑΚΑΣ 5: ΕΓΓΕΓΡΑΜΜΕΝΟΙ ΑΝΕΡΓΟΙ ΚΑΤΑ ΔΙΑΡΚΕΙΑ ΑΝΕΡΓΙΑΣ ΑΝΕΡΓΙΑΣ (ΕΩΣ ΚΑΙ 6 ΜΗΝΕΣ, 7-11 ΜΗΝΕΣ, 12 ΜΗΝΕΣ, 13-18 ΜΗΝΕΣ, 19-24 ΜΗΝΕΣ, 25+ΜΗΝΕΣ) ΚΑΙ ΜΟΝΟΨΗΦΙΑ ΕΠΑΓΓΕΛΜΑΤΙΚΗ ΚΑΤΗΓΟΡΙΑ

	ΕΩΣ ΚΑΙ 6 μήνες	7-11 μήνες	12 μήνες	13-18 μήνες	19-24 μήνες	25+ μήνες	ΣΥΝΟΛΟ
ΣΥΝΟΛΟ	341.637	115.361	8.353	60.600	59.035	381.710	966.696
ΠΟΣΟΣΤΙΑΙΑ ΚΑΤΑΝΟΜΗ	35,34%	11,93%	0,86%	6,27%	6,11%	39,49%	100,00%

ΠΙΝΑΚΑΣ 6: ΠΟΣΟΣΤΙΑΙΑ ΚΑΤΑΝΟΜΗ ΕΓΓΕΓΡΑΜΜΕΝΩΝ ΑΝΕΡΓΩΝ ΚΑΤΑ ΔΙΑΡΚΕΙΑ ΑΝΕΡΓΙΑΣ ΑΝΕΡΓΙΑΣ (ΕΩΣ ΚΑΙ 6 ΜΗΝΕΣ, 7-11 ΜΗΝΕΣ, 12 ΜΗΝΕΣ, 13-18 ΜΗΝΕΣ, 19-24 ΜΗΝΕΣ, 25+ΜΗΝΕΣ) ΚΑΙ ΜΟΝΟΨΗΦΙΑ ΕΠΑΓΓΕΛΜΑΤΙΚΗ ΚΑΤΗΓΟΡΙΑ

Στο σύνολο της χώρας και στο σύνολο των επαγγελματικών κατηγοριών η πλειοψηφία των εγγεγραμμένων ανέργων αναζητούντων εργασία έχουν διάρκεια ανεργίας έως 25+ μήνες και στη συνέχεια ακολουθούν οι άνεργοι με διάρκεια ανεργίας έως και 6 μήνες. Μεταξύ των κατηγοριών διάρκειας ανεργίας το μεγαλύτερο ποσοστό συγκεντρώνει η κατηγορία **25+ μήνες** το οποίο ανέρχεται σε 39,49% και η κατηγορία με διάρκεια ανεργίας **έως και 6 μήνες** το οποίο ανέρχεται σε 35,34%.

Μικρότερα ποσοστά συγκεντρώνουν οι εγγεγραμμένοι άνεργοι στην κατηγορία με διάρκεια ανεργίας **7-11 μήνες** (11,93%), οι εγγεγραμμένοι άνεργοι στην κατηγορία με διάρκεια ανεργίας **13-18 μήνες** (6,27%) και οι εγγεγραμμένοι άνεργοι στην κατηγορία με διάρκεια ανεργίας **19-24 μήνες** (6,11%). Οι εγγεγραμμένοι άνεργοι με διάρκεια ανεργίας **12 μηνών** συγκεντρώνουν ποσοστό 0,86%.

Στο πιο κάτω πίνακα παρουσιάζεται συγκεντρωτικά η κατηγοριοποίηση του αριθμού των ανέργων αναζητούντων εργασία σε κάθε μονοψήφια επαγγελματική κατηγορία με την κατηγοριοποίηση σε διάρκεια ανεργίας **<12μήνες** και **>=12 μήνες**.



	<12 ΜΗΝΕΣ	≥12 ΜΗΝΕΣ	ΣΥΝΟΛΟ	ΠΟΣΟΣΤΙΑΙΑ ΚΑΤΑΝΟΜΗ <12 ΜΗΝΕΣ	ΠΟΣΟΣΤΙΑΙΑ ΚΑΤΑΝΟΜΗ ≥12 ΜΗΝΕΣ
ΑΝΕΙΔΙΚΕΥΤΟΙ ΕΡΓΑΤΕΣ, ΧΕΙΡΩΝΑΚΤΕΣ ΚΑΙ ΜΙΚΡΟΕΠΑΓΓΕΛΜΑΤΙΕΣ	111.652	132.521	244.173	45,73%	54,27%
ΑΝΩΤΕΡΑ ΔΙΕΥΘΥΝΤΙΚΑ ΚΑΙ ΔΙΟΙΚΗΤΙΚΑ ΣΤΕΛΕΧΗ	13.151	11.290	24.441	53,81%	46,19%
ΑΠΑΣΧΟΛΟΥΜΕΝΟΙ ΣΤΗΝ ΠΑΡΟΧΗ ΥΠΗΡΕΣΙΩΝ ΚΑΙ ΠΩΛΗΤΕΣ	125.199	108.127	233.326	53,66%	46,34%
ΕΙΔΙΚΕΥΜΕΝΟΙ ΓΕΩΡΓΟΙ, ΚΤΗΝΟΤΡΟΦΟΙ, ΔΑΣΟΚΟΜΟΙ ΚΑΙ ΑΛΙΕΙΣ	4.759	3.621	8.380	56,79%	43,21%
ΕΙΔΙΚΕΥΜΕΝΟΙ ΤΕΧΝΙΤΕΣ ΚΑΙ ΑΣΚΟΥΝΤΕΣ ΣΥΝΑΦΗ ΕΠΑΓΓΕΛΜΑΤΑ	31.588	38.851	70.439	44,84%	55,16%
ΕΝΟΠΛΕΣ ΔΥΝΑΜΕΙΣ	73	366	439	16,63%	83,37%
ΕΠΑΓΓΕΛΜΑΤΙΕΣ	51.623	63.236	114.859	44,94%	55,06%
ΤΕΧΝΙΚΟΙ ΚΑΙ ΑΣΚΟΥΝΤΕΣ ΣΥΝΑΦΗ ΕΠΑΓΓΕΛΜΑΤΑ	22.025	23.331	45.356	48,56%	51,44%
ΥΠΑΛΛΗΛΟΙ ΓΡΑΦΕΙΟΥ	72.780	113.867	186.647	38,99%	61,01%
ΧΕΙΡΙΣΤΕΣ ΒΙΟΜΗΧΑΝΙΚΩΝ ΕΓΚΑΤΑΣΤΑΣΕΩΝ, ΜΗΧΑΝΗΜΑΤΩΝ ΚΑΙ ΕΞΟΠΛΙΣΜΟΥ ΚΑΙ ΣΥΝΑΡΜΟΛΟΓΗΤΕΣ (ΜΟΝΤΑΔΟΡΟΙ)	24.148	14.488	38.636	62,50%	37,50%
<b>ΣΥΝΟΛΟ</b>	<b>456.998</b>	<b>509.698</b>	<b>966.696</b>	<b>47,27%</b>	<b>52,73%</b>
ΕΛΛΕΙΠΟΥΣΕΣ ΤΙΜΕΣ	952	23.172	24.124		
<b>ΣΥΝΟΛΟ</b>	<b>457.950</b>	<b>532.870</b>	<b>990.820</b>	<b>46,22%</b>	<b>53,78%</b>

ΠΙΝΑΚΑΣ 7 : ΠΟΣΟΣΤΙΑΙΑ ΚΑΤΑΝΟΜΗ ΑΝΕΡΓΩΝ ΑΝΑΖΗΤΟΥΝΤΩΝ ΕΡΓΑΣΙΑ ΚΑΤΑ ΔΙΑΡΚΕΙΑ ΑΝΕΡΓΙΑΣ (<12 ΜΗΝΕΣ ΚΑΙ ≥12 ΜΗΝΕΣ) ΚΑΙ ΜΟΝΟΨΗΦΙΑ ΕΠΑΓΓΕΛΜΑΤΙΚΗ ΚΑΤΗΓΟΡΙΑ

**ΠΟΣΟΣΤΙΑΙΑ ΚΑΤΑΝΟΜΗ ΑΝΕΡΓΩΝ ΑΝΑΖΗΤΟΥΝΤΩΝ ΕΡΓΑΣΙΑ ΚΑΤΑ ΔΙΑΡΚΕΙΑ ΑΝΕΡΓΙΑΣ ΚΑΙ ΜΟΝΟΨΗΦΙΑ ΕΠΑΓΓΕΛΜΑΤΙΚΗ ΚΑΤΗΓΟΡΙΑ**

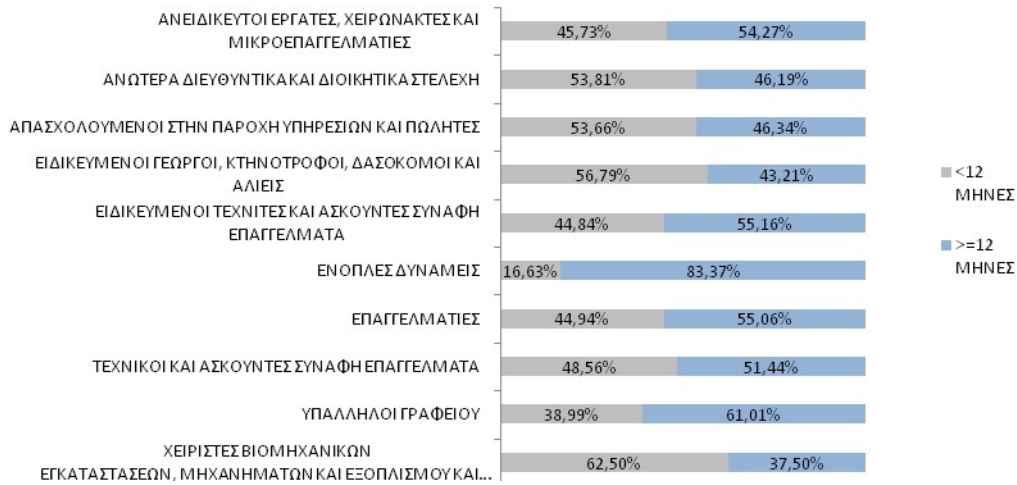

ΔΙΑΓΡΑΜΜΑ 6: ΠΟΣΟΣΤΙΑΙΑ ΚΑΤΑΝΟΜΗ ΑΝΑΖΗΤΟΥΝΤΩΝ ΕΡΓΑΣΙΑ ΚΑΤΑ ΔΙΑΡΚΕΙΑ ΑΝΕΡΓΙΑΣ (<12 ΜΗΝΕΣ ΚΑΙ >=12 ΜΗΝΕΣ) ΚΑΙ ΜΟΝΟΨΗΦΙΑ ΕΠΑΓΓΕΛΜΑΤΙΚΗ ΚΑΤΗΓΟΡΙΑ

Όπως προκύπτει από τον πίνακα 7 στο σύνολο της χώρας ο μεγαλύτερος αριθμός των ανέργων καταγράφεται στην κατηγορία με διάρκεια ανεργίας **>=12 μήνες** και ανέρχεται σε 532.870 άτομα (53,78%) ενώ στην κατηγορία με διάρκεια ανεργίας **<12 μήνες** ο αριθμός των ανέργων ανέρχεται σε 457.950 άτομα και με ποσοστιαία κατανομή 46,22%.

**Μεταξύ των επαγγελματικών κατηγοριών** το μεγαλύτερο ποσοστό της κατηγορίας με διάρκεια ανεργίας **>=12 μήνες** καταγράφεται στην επαγγελματική κατηγορία **<Ενοπλες δυνάμεις>** και ανέρχεται σε 83,37%, ενώ στην κατηγορία με διάρκεια ανεργίας **<12 μήνες** το μεγαλύτερο ποσοστό καταγράφεται στην επαγγελματική κατηγορία **<Χειριστές βιομηχανικών εγκαταστάσεων, μηχανημάτων και εξοπλισμού και συναρμολογητές (μονταδόροι)>** με ποσοστό 62,50%.

**5. ΚΑΤΑΝΟΜΗ ΕΓΓΕΓΡΑΜΜΕΝΩΝ ΑΝΕΡΓΩΝ ΚΑΤΑ ΕΚΠΑΙΔΕΥΤΙΚΟ ΕΠΙΠΕΔΟ ΚΑΙ ΜΟΝΟΨΗΦΙΑ ΕΠΑΓΓΕΛΜΑΤΙΚΗ ΚΑΤΗΓΟΡΙΑ ΒΑΣΕΙ ΤΟΥ ΕΠΑΓΓΕΛΜΑΤΟΣ ΠΟΥ ΑΝΑΖΗΤΟΥΝ ΣΤΟ ΣΥΝΟΛΟ ΤΗΣ ΧΩΡΑΣ**

Στην παρούσα ενότητα αναλύεται η κατανομή του αριθμού των ανέργων αναζητούντων εργασία καθώς και η ποσοστιαία κατανομή του στις κατηγορίες του **Εκπαιδευτικού επιπέδου** Χωρίς εκπαίδευση, Α΄ Βάθμια εκπαίδευση, Β΄ Βάθμια εκπαίδευση και Γ΄ Βάθμια εκπαίδευση σε κάθε μονοψήφια επαγγελματική κατηγορία.

	Χωρίς Εκπαίδευση	Α΄ ΒΑΘΜΙΑ Εκπαίδευση	Β΄ ΒΑΘΜΙΑ Εκπαίδευση	Γ΄ ΒΑΘΜΙΑ Εκπαίδευση	ΣΥΝΟΛΟ
ΑΝΕΙΔΙΚΕΥΤΟΙ ΕΡΓΑΤΕΣ, ΧΕΙΡΩΝΑΚΤΕΣ ΚΑΙ ΜΙΚΡΟΕΠΑΓΓΕΛΜΑΤΙΕΣ	48.878	113.698	74.768	6.829	244.173
ΑΝΩΤΕΡΑ ΔΙΕΥΘΥΝΤΙΚΑ ΚΑΙ ΔΙΟΙΚΗΤΙΚΑ ΣΤΕΛΕΧΗ	1.717	4.365	12.031	6.328	24.441
ΑΠΑΣΧΟΛΟΥΜΕΝΟΙ ΣΤΗΝ ΠΑΡΟΧΗ ΥΠΗΡΕΣΙΩΝ ΚΑΙ ΠΩΛΗΤΕΣ	13.319	54.295	143.913	21.799	233.326
ΕΙΔΙΚΕΥΜΕΝΟΙ ΓΕΩΡΓΟΙ, ΚΤΗΝΟΤΡΟΦΟΙ, ΔΑΣΟΚΟΜΟΙ ΚΑΙ ΑΛΙΕΙΣ	1.482	3.582	2.986	330	8.380
ΕΙΔΙΚΕΥΜΕΝΟΙ ΤΕΧΝΙΤΕΣ ΚΑΙ ΑΣΚΟΥΝΤΕΣ ΣΥΝΑΦΗ ΕΠΑΓΓΕΛΜΑΤΑ	8.073	33.338	26.988	2.040	70.439
ΕΝΟΠΛΕΣ ΔΥΝΑΜΕΙΣ	31	101	257	50	439
ΕΠΑΓΓΕΛΜΑΤΙΕΣ	2.871	5.349	38.806	67.833	114.859
ΤΕΧΝΙΚΟΙ ΚΑΙ ΑΣΚΟΥΝΤΕΣ ΣΥΝΑΦΗ ΕΠΑΓΓΕΛΜΑΤΑ	1.345	4.596	25.387	14.028	45.356
ΥΠΑΛΛΗΛΟΙ ΓΡΑΦΕΙΟΥ	11.877	30.028	107.938	36.804	186.647
ΧΕΙΡΙΣΤΕΣ ΒΙΟΜΗΧΑΝΙΚΩΝ ΕΓΚΑΤΑΣΤΑΣΕΩΝ, ΜΗΧΑΝΗΜΑΤΩΝ ΚΑΙ ΕΞΟΠΛΙΣΜΟΥ ΚΑΙ ΣΥΝΑΡΜΟΛΟΓΗΤΕΣ (ΜΟΝΤΑΔΟΡΟΙ)	3.245	15.539	18.239	1.613	38.636
ΣΥΝΟΛΟ	<b>92.838</b>	<b>264.891</b>	<b>451.313</b>	<b>157.654</b>	<b>966.696</b>
ΕΛΛΕΙΠΟΥΣΕΣ ΤΙΜΕΣ	510	9.169	11.711	2.734	24.124
ΣΥΝΟΛΟ	<b>93.348</b>	<b>274.060</b>	<b>463.024</b>	<b>160.388</b>	<b>990.820</b>

ΠΙΝΑΚΑΣ 8: ΑΡΙΘΜΟΣ ΑΝΕΡΓΩΝ ΑΝΑΖΗΤΟΥΝΤΩΝ ΕΡΓΑΣΙΑ ΚΑΤΑ ΕΚΠΑΙΔΕΥΤΙΚΟ ΕΠΙΠΕΔΟ ΚΑΙ ΜΟΝΟΨΗΦΙΑ ΕΠΑΓΓΕΛΜΑΤΙΚΗ ΚΑΤΗΓΟΡΙΑ

	Χωρίς Εκπαίδευση	Α' ΒΑΘΜΙΑ Εκπαίδευση	Β' ΒΑΘΜΙΑ Εκπαίδευση	Γ' ΒΑΘΜΙΑ Εκπαίδευση	ΣΥΝΟΛΟ
ΣΥΝΟΛΟ	<b>92.838</b>	<b>264.891</b>	<b>451.313</b>	<b>157.654</b>	<b>966.696</b>
ΠΟΣΟΣΤΙΑΙΑ ΚΑΤΑΝΟΜΗ	9,60%	27,40%	46,69%	16,31%	100,00%

ΠΙΝΑΚΑΣ 9: ΠΟΣΟΣΤΙΑΙΑ ΚΑΤΑΝΟΜΗ ΑΝΕΡΓΩΝ ΑΝΑΖΗΤΟΥΝΤΩΝ ΕΡΓΑΣΙΑ ΚΑΤΑ ΕΚΠΑΙΔΕΥΤΙΚΟ ΕΠΙΠΕΔΟ ΚΑΙ ΜΟΝΟΨΗΦΙΑ ΕΠΑΓΓΕΛΜΑΤΙΚΗ ΚΑΤΗΓΟΡΙΑ

Από τον πίνακα 9 προκύπτει το συμπέρασμα πως στο σύνολο της χώρας και στο σύνολο των επαγγελματικών κατηγοριών ο μεγαλύτερος αριθμός των εγγεγραμμένων ανέργων ανζητούντων εργασία καταγράφεται στο εκπαιδευτικό επίπεδο **Δευτεροβάθμιας εκπαίδευσης και ανέρχεται σε 451.313** άτομα και με ποσοστιαία κατανομή 46,69%. Στη συνέχεια ακολουθεί το εκπαιδευτικό επίπεδο **Πρωτοβάθμιας εκπαίδευσης** με ποσοστιαία κατανομή 27,40% και το εκπαιδευτικό επίπεδο **Τριτοβάθμιας εκπαίδευσης** με ποσοστιαία κατανομή 16,31%. Ο μικρότερος αριθμός ανέργων καταγράφεται στο εκπαιδευτικό επίπεδο **Χωρίς εκπαίδευση** με ποσοστιαία κατανομή μεταξύ των εκπαιδευτικών επιπέδων 9,60%.

## 6. ΣΥΜΠΕΡΑΣΜΑΤΑ

Στο σύνολο της χώρας μεταξύ των επαγγελματικών κατηγοριών κατά μονοψήφια επαγγελματική κατηγορία οι επαγγελματικές κατηγορίες **<Ανειδίκευτοι εργάτες χειρώνακτες και μικροεπαγγελματίες>**, **<Απασχολούμενοι στην Παροχή υπηρεσιών και πωλητές>**, **<Υπάλληλοι γραφείου>** και **<Επαγγελματίες>** συγκεντρώνουν τον μεγαλύτερο αριθμό των εγγεγραμμένων ανέργων αναζητούντων εργασία.

Ο μεγαλύτερος αριθμός ανέργων αναζητούντων εργασία κατά τον μήνα Απρίλιο 2022 καταγράφεται στην Περιφέρεια Αττικής και στην Περιφέρεια Κεντρικής Μακεδονίας.

Η πλειοψηφία των εγγεγραμμένων ανέργων είναι γυναίκες. Μεταξύ των ανδρών και των γυναικών ανέργων ανά επαγγελματική κατηγορία οι επαγγελματικές κατηγορίες στις οποίες οι γυναίκες συγκεντρώνουν μεγαλύτερο αριθμό ανέργων σε σχέση με τους άνδρες είναι οι επαγγελματικές κατηγορίες **<Υπάλληλοι γραφείου>**, **<Απασχολούμενοι στην παροχή υπηρεσιών και πωλητές>**, **<Επαγγελματίες>**, **<Ανειδίκευτοι εργάτες χειρώνακτες και μικροεπαγγελματίες>**, **<Ανώτερα διευθυντικά στελέχη>** και **<Τεχνικοί και ασκούντες συναφή επαγγέλματα>**. Οι επαγγελματικές κατηγορίες που οι άνδρες συγκεντρώνουν μεγαλύτερο αριθμό ανέργων ανά επαγγελματική κατηγορία σε σχέση με τις γυναίκες είναι οι επαγγελματικές κατηγορίες **<Χειριστές βιομηχανικών εγκαταστάσεων, μηχανημάτων και εξοπλισμού και συναρμολογητές (μονταδόροι)>**, **<Ειδικευμένοι τεχνίτες και ασκούντες συναφή τεχνικά επαγγέλματα>**, **<Ειδικευμένοι γεωργοί, κτηνοτρόφοι, δασοκόμοι και αλιείς>** και **<Ενοπλες δυνάμεις>**.

Από την περιγραφική στατιστική ανάλυση των δεδομένων της ηλικίας κατά μονοψήφια επαγγελματική κατηγορία προέκυψε το συμπέρασμα πως οι μικρότερες ηλικίες των ανέργων καταγράφονται στην επαγγελματική κατηγορία **<Ενοπλες δυνάμεις>** και στην επαγγελματική κατηγορία **<Επαγγελματίες>**, ενώ οι μεγαλύτερες ηλικίες των ανέργων καταγράφονται στην επαγγελματική κατηγορία **<Ανειδίκευτοι εργάτες χειρώνακτες και μικροεπαγγελματίες>** και στην επαγγελματική κατηγορία **<Ειδικευμένοι τεχνίτες και ασκούντες συναφή επαγγέλματα>**. Μεγαλύτερες ηλικίες των ανέργων καταγράφονται και στην επαγγελματική κατηγορία **<Ειδικευμένοι γεωργοί, κτηνοτρόφοι, δασοκόμοι και αλιείς>**.

Από την ανάλυση της κατανομής των ανέργων στις κατηγορίες **έως και 6 μήνες**, **7-11 μήνες**, **13-18 μήνες**, **19-24 μήνες**, και **25+ μήνες**, στο σύνολο της χώρας και στο σύνολο των επαγγελματικών κατηγοριών η πλειοψηφία των εγγεγραμμένων ανέργων αναζητούντων εργασία έχουν διάρκεια ανεργίας **25+ μήνες** και στη συνέχεια ακολουθούν οι άνεργοι με διάρκεια ανεργίας **έως και 6 μήνες**.

Μικρότερο αριθμό ανέργων συγκεντρώνουν οι εγγεγραμμένοι άνεργοι στην κατηγορία με διάρκεια ανεργίας **7-11 μήνες**, οι εγγεγραμμένοι άνεργοι στην κατηγορία με διάρκεια ανεργίας **13-18 μήνες** και οι εγγεγραμμένοι άνεργοι στην κατηγορία με διάρκεια ανεργίας **19-24 μήνες**. Οι εγγεγραμμένοι άνεργοι με διάρκεια ανεργίας **12 μηνών** συγκεντρώνουν τον μικρότερο αριθμό ανέργων.

Από την ανάλυση της κατανομής των ανέργων στις κατηγορίες με διάρκεια ανεργίας **>=12 μήνες** και στην κατηγορία **<12 μήνες** στο σύνολο της χώρας ο μεγαλύτερος αριθμός των ανέργων καταγράφεται στην κατηγορία με διάρκεια ανεργίας **>=12 μήνες**.

**Μεταξύ των επαγγελματικών κατηγοριών** το μεγαλύτερο ποσοστό της κατηγορίας με διάρκεια ανεργίας **>=12 μήνες** καταγράφεται στην επαγγελματική κατηγορία **<Ενοπλες δυνάμεις>**, ενώ στην κατηγορία με διάρκεια ανεργίας **<12 μήνες** το μεγαλύτερο ποσοστό καταγράφεται στην επαγγελματική κατηγορία **<Χειριστές βιομηχανικών εγκαταστάσεων, μηχανημάτων και εξοπλισμού και συναρμολογητές (μονταδόροι)>**.

Στο σύνολο της χώρας και στο σύνολο των επαγγελματικών κατηγοριών ο μεγαλύτερος αριθμός των εγγεγραμμένων ανέργων ανζητούντων εργασία καταγράφεται στο εκπαιδευτικό επίπεδο **Δευτεροβάθμιας εκπαίδευσης**. Στη συνέχεια ακολουθεί το εκπαιδευτικό επίπεδο **Πρωτοβάθμιας εκπαίδευσης**, και το εκπαιδευτικό επίπεδο **Τριτοβάθμιας εκπαίδευσης**. Ο μικρότερος αριθμός ανέργων καταγράφεται στο εκπαιδευτικό επίπεδο **Χωρίς εκπαίδευση**.

## ΓΕΝΙΚΑ ΣΥΜΠΕΡΑΣΜΑΤΑ

Τον Απρίλιο 2022, οι εγγεγραμμένοι στην Δ.ΥΠ.Α. ανέρχονται σε 998.322 άτομα εκ των οποίων τα 990.820 (99,25%) αναζητούσαν εργασία την οποία ήταν πρόθυμοι να αναλάβουν. Επιδοτούμενοι τακτικής ανεργίας ήταν το 11,24% (112.224 άτομα) στο σύνολο των εγγεγραμμένων. Τα μεγέθη της εγγεγραμμένης ανεργίας παρουσίασαν σημαντική μείωση σε σύγκριση με τα αντίστοιχα του Απριλίου 2021, εφόσον το σύνολο των εγγεγραμμένων μειώθηκε κατά 100.691 άτομα ή 9,16% (1.055.454 εγγεγραμμένοι τον Απρίλιο 2021), οι δε αναζητούντες εργασία σημείωσαν μείωση κατά 64.634 άτομα ή 6,12%. Η μείωση στα μεγέθη της εγγεγραμμένης ανεργίας οφείλεται στο υψηλότερο θετικό ισοζύγιο της μισθωτής απασχόλησης που σημειώθηκε τον Απρίλιο 2022 το οποίο βάσει των στοιχείων της ΕΡΓΑΝΗ ήταν υψηλότερο κατά 91.155 άτομα σε σύγκριση με τον Απρίλιο 2021, [124.365 άτομα το θετικό ισοζύγιο της απασχόλησης (297.918 προσλήψεις – 173.553 αποχωρήσεις) τον Απρίλιο 2022 έναντι 33.210 άτομα (171.556 προσλήψεις – 80.401 αποχωρήσεις) τον Απρίλιο 2021].

Το 53,78% των ανέργων είναι μακροχρόνια άνεργοι (532.870 άτομα), με το 40,85% (404.766 άτομα) να παραμένουν άνεργοι για 25 και πλέον μήνες. Έως 6 μήνες άνεργοι είναι το 34,54% (342.188 άτομα) και από 7-11 μήνες στην ανεργία είναι το 11,68% (115.762 άτομα) του συνόλου των ανέργων.

Οι γυναίκες αποτελούν τα δύο τρίτα των ανέργων εφόσον ανέρχονται σε 640.208 άτομα που αντιστοιχούν στο 64,61% του συνόλου των ανέργων. Οι άνδρες ανέρχονται σε 350.612 άτομα και αποτελούν το 35,39% των ανέργων. Το 57,59% των ανέργων γυναικών (368.739 άτομα) είναι μακροχρόνια άνεργες με αντίστοιχο ποσοστό για τους άνδρες το 46,81% (164.131 άτομα). Επίσης, το 44,47% των ανέργων γυναικών (284.730 άτομα) παραμένουν άνεργες για διάστημα 25 μήνες και άνω. Το αντίστοιχο ποσοστό για τους άνδρες είναι 34,24% ή 120.036 άτομα.

Ένα μεγάλο ποσοστό των ανέργων (34,41% ή 340.900 άτομα) ανήκει στην ομάδα ηλικιών 30-44 ετών. Σημαντικό επίσης ποσοστό (24,42% ή 241.967 άτομα) ανήκει στις ηλικίες 45-54 ετών, ενώ και το 20,14% (199.562 άτομα) είναι 55-64 ετών. Οι νεότερες ηλικίες 20-24 ετών αποτελούν το 5,39% (53.372 άτομα) των ανέργων και αντίστοιχα η ομάδα ηλικιών 25-29 ετών το 9,34% (92.503 άτομα). Οι μεγαλύτερες ομάδες ηλικιών εμφανίζουν τα υψηλότερα ποσοστά μακροχρόνιας ανεργίας. Έτσι, το ποσοστό μακροχρόνιας ανεργίας στις πολυάριθμες ομάδες ηλικιών των ανέργων 30-44 και 45-54 ετών, είναι 51,91% και 57,96%

αντιστοίχως, ενώ και οι ηλικίες 55-64 ετών εμφανίζουν ποσοστό μακροχρόνιας ανεργίας 63,73%. Το ποσοστό μακροχρόνιας ανεργίας στις νεότερες ηλικίες 25-29 και 20-24 ετών είναι 36,70% και 24,78% αντιστοίχως.

Υψηλή συγκέντρωση εμφανίζουν οι άνεργοι στις περιφέρειες της Αττικής και Κεντρικής Μακεδονίας (όπου καταγράφεται το 33,21% και 19,60% αντιστοίχως του συνόλου των ανέργων) και ακολουθούν οι περιφέρειες: Δυτικής Ελλάδας (7,67%), Θεσσαλίας (6,63%), Ανατολικής Μακεδονίας και Θράκης (5,62%), Κρήτης (5,36%), Στερεάς Ελλάδας (4,39%) και Πελοποννήσου (4,41%).

Τα υψηλότερα ποσοστά μακροχρόνιας ανεργίας εμφανίζονται στις περιφέρειες: Δυτικής Ελλάδας (59,37%), Αττικής (58,07%), Δυτικής Μακεδονίας (57,25%), Κεντρικής Μακεδονίας (56,63%), Θεσσαλίας (56,43%), Στερεάς Ελλάδας (56,09%), Ανατολικής Μακεδονίας και Θράκης (54,86%).

Σε ένα μεγάλο ποσοστό (39,84% ή 394.729 άτομα) οι άνεργοι είναι Δευτεροβάθμιας εκπαίδευσης, ενώ και το 26,46% (262.184 άτομα) είναι πρωτοβάθμιας -υποχρεωτικής εκπαίδευσης (Απολυτήριο Γ' Γυμνασίου). Μεταδευτεροβάθμιας εκπαίδευσης είναι το 7,62% ή 75.540 άνεργοι. Τριτοβάθμιας εκπαίδευσης είναι το 17,24% των ανέργων (170.840 άτομα εκ των οποίων 156.736 είναι απόφοιτοι πανεπιστημίου, 13.201 με μεταπτυχιακό και 903 με διδακτορικό), ενώ το 8,67% (85.941 άνεργοι) ανήκουν στην κατηγορία αδιαβάθμητο (πρόκειται κυρίως για αλλοδαπούς που δεν κατέστη δυνατό να ταξινομηθούν στις κυκλικές βαθμίδες της εκπαίδευσης<sup>35</sup> και όσους είχαν τελειώσει τάξεις<sup>36</sup> δημοτικού).

Τα υψηλότερα ποσοστά μακροχρόνιας ανεργίας καταγράφονται στους άνεργους πρωτοβάθμιας (59,34%), δευτεροβάθμιας (53,31%) και μεταδευτεροβάθμιας εκπαίδευσης (55,18%). Το ποσοστό μακροχρόνιας ανεργίας στην τριτοβάθμια εκπαίδευση (απόφοιτοι πανεπιστημίου, μεταπτυχιακό και διδακτορικό) είναι 48,21%.

Ο μέσος όρος ηλικίας των ανέργων είναι τα 45 έτη και ο μέσος όρος διάρκειας της ανεργίας είναι 33 μήνες. Η μέση διάρκεια παραμονής στην ανεργία είναι χαμηλότερη στις νησιωτικές περιφέρειες Νοτίου Αιγαίου και Ιονίων Νήσων (15 μήνες και 14 μήνες μέση διάρκεια ανεργίας αντιστοίχως), Κρήτης (21 μήνες μέση διάρκεια ανεργίας), Βορείου Αιγαίου (24 μήνες), και στην Περιφέρεια Πελοποννήσου (29 μήνες), και υψηλότερη στις περιφέρειες:

---

<sup>35</sup> Λόγω δυσκολίας ένταξης του επιπέδου των σπουδών τους στην κυκλική εκπαίδευση ή δυσκολίας στην επικοινωνία (π.χ. λόγω έλλειψης επαρκούς γνώσης της γλώσσας).

<sup>36</sup> Δηλαδή δεν είχαν ολοκληρώσει την πρωτοβάθμια-υποχρεωτική εκπαίδευση.



Δυτικής Ελλάδας (37 μήνες), Αττικής (37 μήνες), Κεντρικής Μακεδονίας (36 μήνες), Δυτικής Μακεδονίας (35 μήνες).

Η ανάλυση των επαγγελματικών ειδικοτήτων των ανέργων στη γενική ταξινόμηση των επαγγελμάτων (1ψήφια κατάταξη, **ISCO '08**) για το επάγγελμα που αναζητούν, έδειξε υψηλή συγκέντρωση στις εξής κατηγορίες επαγγελμάτων:

- Ανειδίκευτοι εργάτες, χειρώνακτες και μικροεπαγγελματίες (25,26% των ανέργων)
- Απασχολούμενοι στην παροχή υπηρεσιών και πωλητές (24,14%)
- Υπάλληλοι γραφείου (19,31%)
- Επαγγελματίες (11,88%)
- Ειδικευμένοι τεχνίτες και ασκούντες συναφή επαγγέλματα (7,29%)
- Τεχνικοί και ασκούντες συναφή επαγγέλματα (4,69%)
- Χειριστές βιομηχανικών εγκαταστάσεων, μηχανημάτων και εξοπλισμού και συναρμολογητές (μονταδόροι) (4 %)
- Ανώτερα διευθυντικά και διοικητικά στελέχη (2,53%)

Τα πρώτα έξι επαγγέλματα της λίστας, ακολουθούσαν την ίδια διάταξη και τον Απρίλιο 2021.

Η ανάλυση των επαγγελματικών ειδικοτήτων (γενική/ 1ψήφια κατηγορία) που αναζητούν οι άνεργοι κατά φύλο, έδειξε ότι οι γυναίκες υπερεκπροσωπούνται στα κάτωθι επαγγέλματα εφόσον αποτελούν:

- το 66,89% των Ανειδίκευτων εργατών, χειρώνακτων και μικροεπαγγελματιών
- το 72,05% των Απασχολούμενων στην παροχή υπηρεσιών και πωλητών
- το 75,98% των Υπαλλήλων γραφείου
- το 67,85% των Επαγγελματιών
- το 58,18% των Τεχνικών επαγγελμάτων

Αντίστοιχα οι άνδρες αποτελούν:

- το 78% των Χειριστών βιομηχανικών εγκαταστάσεων, μηχανημάτων, εξοπλισμού, συναρμολογητών
- το 73,14% των Ειδικευμένων τεχνιτών

Η διάρκεια ανεργίας ανά επαγγελματική ειδικότητα (1ψήφια κατάταξη των ειδικοτήτων) έδειξε ότι στις πολυπληθείς επαγγελματικές ειδικότητες, τα υψηλότερα ποσοστά μακροχρόνιας ανεργίας αντιμετωπίζουν οι:

- Υπάλληλοι γραφείου (είναι μακροχρόνια άνεργοι σε ποσοστό 61%)
- Επαγγελματίες (μακροχρόνια άνεργοι κατά 55%)
- Ανειδίκευτοι εργάτες, χειρώνακτες και μικροεπαγγελματίες (54,27% αντιστοίχως)
- Ειδικευμένοι τεχνίτες (55,16% αντίστοιχα)
- Απασχολούμενοι στην παροχή υπηρεσιών και πωλητές (μακροχρόνια άνεργοι κατά 46,34%)

Η ταξινόμηση των ανέργων κατά 2ψήφιο κωδικό επαγγέλματος δίνει αναλυτικότερες πληροφορίες για τις επαγγελματικές ειδικότητες στις οποίες οι άνεργοι επιθυμούν να εργαστούν. Σύμφωνα με αυτή την κατάταξη, τα επαγγέλματα με την υψηλότερη προσφορά εργασίας είναι τα εξής:

- Υπάλληλοι γενικών καθηκόντων και χειριστές μηχανών με ηλεκτρολόγιο (16,02%)
- Ανειδίκευτοι εργάτες ορυχείων, κατασκευών, μεταποίησης και μεταφορών (11,31%)
- Απασχολούμενοι στην παροχή προσωπικών υπηρεσιών (11,22%)
- Πωλητές (10,56%)
- Καθαριστές και βοηθοί (8,58%)
- Τεχνίτες ανέγερσης και αποπεράτωσης κτιρίων, εξαιρουμένων των ηλεκτρολόγων (4,23%)
- Εκπαιδευτικοί (3,48%)
- Επαγγελματίες του νομικού, κοινωνικού και πολιτιστικού κλάδου (2,89%)

- Ασκούντες επιστημονικά επαγγέλματα και μηχανικοί (2,81%)
- Οδηγοί μέσων μεταφοράς και χειριστές κινητού εξοπλισμού (2,41%)
- Βοηθοί παρασκευής φαγητών (2,27%)

Η 3ψήφια κατάταξη των επαγγελματιών περιγράφει ακόμα πιο συγκεκριμένα τα επαγγέλματα στα οποία οι άνεργοι αναζητούν εργασία. Σύμφωνα με αυτή την κατάταξη, τα επαγγέλματα με την υψηλότερη προσφορά εργασίας είναι τα εξής:

- Υπάλληλοι γενικών καθηκόντων <sup>37</sup>(15,18%)
- Πωλητές σε καταστήματα (9,35%)<sup>38</sup>
- Καθαριστές και βοηθοί οικιών, ξενοδοχείων και γραφείων (8,31%)<sup>39</sup>
- Ανειδίκευτοι εργάτες μεταποίησης (5,34%)<sup>40</sup>
- Σερβιτόροι και μπάρμεν (5,15%)<sup>41</sup>
- Ανειδίκευτοι εργάτες ορυχείων και κατασκευών (4,87%)
- Μάγειροι (2,67%)
- Κομμωτές/κομμώτριες, αισθητικοί και ασκούντες συναφή επαγγέλματα (2,40%)

Επομένως, οι άνεργοι αναζητούν εργασία κυρίως ως υπάλληλοι γενικών καθηκόντων, ως πωλητές σε καταστήματα, ως καθαριστές και βοηθοί οικιών, ξενοδοχείων και γραφείων, ως ανειδίκευτοι εργάτες μεταποίησης, ως σερβιτόροι και μπάρμεν, ως ανειδίκευτοι εργάτες ορυχείων και κατασκευών, ως μάγειροι.

<sup>37</sup>Ανήκουν στην ευρύτερη (1ψήφια) κατηγορία των Υπαλλήλων γραφείου. Τον Απρίλιο 2021 βρίσκονταν επίσης στην κορυφή της 3ψήφιας κατάταξης των επαγγελματιών ως “Λοιποί υπάλληλοι γραφείου”, συγκεντρώνοντας το 11,18% του συνόλου των ανέργων.

<sup>38</sup>Τον Απρίλιο 2021 οι Πωλητές σε καταστήματα βρίσκονταν στην 3η θέση της κατάταξης, συγκεντρώνοντας το 9,51% του συνόλου των ανέργων.

<sup>39</sup>Τον Απρίλιο 2021 οι Οικιακοί βοηθοί, καθαριστές, πλύντες βρίσκονταν στην 2η θέση της κατάταξης των επαγγελματιών, συγκεντρώνοντας το 10,41% του συνόλου των ανέργων.

<sup>40</sup>Τον Απρίλιο 2021 οι Ανειδίκευτοι εργάτες μεταποίησης βρίσκονταν στην 5η θέση της κατάταξης με το 6,35% του συνόλου των ανέργων.

<sup>41</sup>Τον Απρίλιο 2021 οι Σερβιτόροι βρίσκονταν στην 4η θέση της κατάταξης με το 7,13% του συνόλου των ανέργων.

Οι άνεργοι που διαθέτουν εργασιακή εμπειρία (448.067 άτομα) αποτελούν το 45,22%<sup>42</sup> του συνόλου των ανέργων. Η εργασιακή τους εμπειρία εντοπίζεται στις εξής επαγγελματικές ειδικότητες (στη γενική 1ψήφια κατάταξη των ειδικοτήτων):

- Απασχολούμενοι στην παροχή υπηρεσιών και πωλητές (27,19%)
- Ανειδίκευτοι εργάτες, χειρώνακτες και μικροεπαγγελματίες (24,75%)
- Υπάλληλοι γραφείου (20%)
- Επαγγελματίες (8,66%)
- Ειδικευμένοι τεχνίτες και ασκούντες συναφή επαγγέλματα (6,94%)
- Χειριστές βιομηχανικών εγκαταστάσεων, μηχανημάτων και εξοπλισμού και συναρμολογητές (μονταδόροι) (4,96%)

Αναλυτικότερα (διψήφια κατάταξη των ειδικοτήτων), η εργασιακή εμπειρία των ανέργων εντοπίζεται κυρίως στις εξής επαγγελματικές ειδικότητες:

- Υπάλληλοι γενικών καθηκόντων και χειριστές μηχανών με πληκτρολόγιο (15,67%)
- Απασχολούμενοι στην παροχή προσωπικών υπηρεσιών (13,07%)
- Πωλητές (11,63%)
- Ανειδίκευτοι εργάτες ορυχείων, κατασκευών, μεταποίησης και μεταφορών (10,84%)
- Καθαριστές και βοηθοί (8,16%)
- Τεχνίτες ανέγερσης και αποπεράτωσης κτιρίων εξαιρουμένων των ηλεκτρολόγων (3,79%)

Ακόμα πιο αναλυτικά (τριψήφια κατάταξη των ειδικοτήτων), η εργασιακή εμπειρία των ανέργων εντοπίζεται κυρίως στις επαγγελματικές ειδικότητες:

---

<sup>42</sup> Τον Απρίλιο 2021 εργασιακή εμπειρία διέθετε το 38,14% των ανέργων.

- Υπάλληλοι γενικών καθηκόντων (15,03%)
- Πωλητές σε καταστήματα (9,83%)
- Καθαριστές και βοηθοί οικιών, ξενοδοχείων και γραφείων (7,80%)
- Σερβιτόροι και μπάρμεν (6,43%)
- Ανειδίκευτοι εργάτες μεταποίησης (5,22%)
- Ανειδίκευτοι εργάτες ορυχείων και κατασκευών (4,33%)
- Μάγειροι (3,69%)

Ο συνδυασμός των στοιχείων του επαγγέλματος που αναζητούν οι άνεργοι και της εμπειρίας που διαθέτουν σε αυτό, δείχνει ότι το 45,41% των ανέργων που δήλωσαν ότι αναζητούν εργασία ως ανειδίκευτοι εργάτες, χειρώνακτες και μικροεπαγγελματίες, διαθέτουν εμπειρία στο επάγγελμα και αντίστοιχα το 52,22% των απασχολούμενων στην παροχή υπηρεσιών και πωλητές, το 48% των υπαλλήλων γραφείου, το 33,78% των επαγγελματιών, το 44,12% των ειδικευμένων τεχνιτών και συναφών επαγγελμάτων, το 42,92% των τεχνικών, το 57,53% των χειριστών βιομηχανικών εγκαταστάσεων, μηχανημάτων, εξοπλισμού και συναρμολογητών.

Ο υπολογισμός του δείκτη επιβάρυνσης από την ανεργία<sup>43</sup> αποδεικνύει τον διαφορετικό βαθμό κατά τον οποίο η ανεργία πλήττει τα χωρικά επίπεδα και αποτελεί χρήσιμη πληροφορία για τον σχεδιασμό των πολιτικών αγοράς εργασίας, όπως η κατανομή των χρηματοδοτικών πόρων για τις διορθωτικές παρεμβάσεις σε τοπικό επίπεδο.

Στο επίπεδο των Περιφερειών, και με μέσο όρο για το σύνολο της χώρας το 9,16, την μεγαλύτερη επιβάρυνση από την ανεργία εμφανίζονται να αντιμετωπίζουν οι περιφέρειες Ιονίων νήσων με δείκτη επιβάρυνσης 11,67 και Δυτικής Ελλάδας (11,17) και

---

<sup>43</sup> Ο δείκτης επιβάρυνσης σταθμίζει την ανεργία σε σχέση με τον πληθυσμό των χωρικών επιπέδων (Εγγεγραμμένοι Άνεργοι/πληθυσμός)\*100. Ο δείκτης υπολογίστηκε με βάση τα στοιχεία των εγγεγραμμένων ανέργων της Δ.Υ.Π.Α την 30<sup>η</sup> Απριλίου 2022 και τα στοιχεία της Απογραφής Πληθυσμού 2011 της ΕΛΣΤΑΤ.

ακολουθώς οι περιφέρειες Νοτίου Αιγαίου (10,70), Κεντρικής Μακεδονίας (10,32) και Δυτικής Μακεδονίας (9,81)<sup>44</sup>.

Στο επίπεδο των Περιφερειακών ενοτήτων και με μέσο όρο 9,31, επόμενο είναι την μεγαλύτερη επιβάρυνση από την ανεργία να παρουσιάζουν Π.Ε όπως: της Ζακύνθου (δείκτης επιβάρυνσης 15,78), της Κω (13,6), Καλύμνου (13), Σποράδων (12,22), και ακολουθούν η Αχαΐα (12,15), Ξάνθη(12), Πάρος (12), Δυτική Αττική (11,92), Θάσος (11,73), Καστοριά (11,31), Κέρκυρα (11,29), Θήρα (11,24), Νάξος (11,06), Θεσ/κη (11,03), Αιτωλ/νία (10,97), Ικαρία (10,85), Κάρπαθος (10,75), Ρόδος (10,51)<sup>45</sup>.

---

<sup>44</sup>Τον Απρίλιο 2021 και με μέσο όρο για το σύνολο της χώρας το 9,75, την μεγαλύτερη επιβάρυνση από την ανεργία εμφάνιζαν οι περιφέρειες Νοτίου Αιγαίου με δείκτη επιβάρυνσης 16,88, Ιονίων νήσων (15,86), Κρήτης (12,29), Δυτικής Ελλάδας (10,99), Κεντρικής Μακεδονίας (10,65) και Δυτικής Μακεδονίας (9,93). Όπως έχουμε σημειώσει και στις προηγούμενες αναλύσεις του Μηχανισμού Διάγνωσης (βλ. ιστοσελίδα της Δ.ΥΠ.Α), οι νησιωτικές περιφέρειες εμφάνιζαν διαχρονικά μακράν την χαμηλότερη επιβάρυνση από την ανεργία σε σύγκριση με τις υπόλοιπες περιφέρειες της χώρας (για την ακρίβεια βρισκόνταν στις τελευταίες θέσεις της κατάταξης), αλλά η εικόνα από τον Απρίλιο 2020 άλλαξε λόγω της επίδρασης που άσκησε η κρίση του κορωνοϊού που είχε σαν αποτέλεσμα την παραμονή μεγάλου αριθμού εποχιακά απασχολούμενων που υπάρχουν στις περιφέρειες αυτές, στην κατάσταση της ανεργίας, εκτοξεύοντας τον δείκτη επιβάρυνσης από την ανεργία. Η σημαντική μείωση του δείκτη επιβάρυνσης στις νησιωτικές περιφέρειες τον Απρίλιο 2022 σε σύγκριση με το αντίστοιχο του Απριλίου 2020 και 2021, είναι ενδεικτικό της αποκλιμάκωσης στις περιφέρειες αυτές, της δυσμενούς επίδρασης της κρίσης στην επιχειρηματική δραστηριότητα και συνακόλουθα στην απασχόληση και την ανεργία.

<sup>45</sup>Τον Απρίλιο 2021 και με μέσο όρο επιβάρυνσης από την ανεργία στις 10,34, την μεγαλύτερη επιβάρυνση από την ανεργία εμφάνισαν οι Π.Ε.: της Κω (δείκτης επιβάρυνσης 24,49), Θήρας (21,96), Ζακύνθου (20,86), Ρόδου (20,43), Μυκόνου (18,33), Κέρκυρας (16,76), Σποράδων (14), Θάσου (13,91), Πάρου (13,70), Ηρακλείου (13,03), Καρπάθου (12,76), Ρεθύμνου (12,55), Χαλκιδικής (12,32), Νάξου (12,23), Ξάνθης (12,04), Καλύμνου (11,92), Καστοριάς (11,86), Λασιθίου (11,78), Δυτικής Αττικής (11,66), Αχαΐας (11,58), Λευκάδας (11,43), Θεσσαλονίκης (11,30), Κεφαλληνίας (11,24), Χανίων (10,97), Αιτωλοακαρνανίας (10,92), Σάμου (10,74).