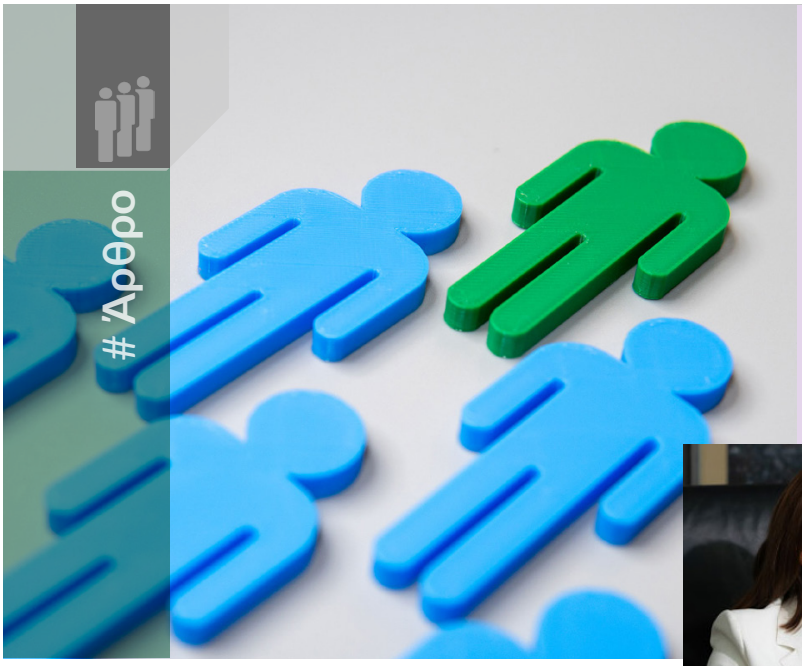

Δημόσιες Πολιτικές Απασχόλησης



Γιάννα Χορμόβα

Διοικήτρια, Δημόσια Υπηρεσία Απασχόλησης (Δ.ΥΠ.Α.)

Η αγορά εργασίας στην Ελλάδα τα τελευταία χρόνια βρίσκεται σε φάση βαθιάς μετάβασης. Οι τεχνολογικές εξελίξεις, η πράσινη μετάβαση, οι δημογραφικές προκλήσεις και οι επιπτώσεις διαδοχικών κρίσεων διαμορφώνουν ένα νέο, απαιτητικό τοπίο. Σε αυτό το περιβάλλον, ο ρόλος των δημόσιων πολιτικών απασχόλησης δεν μπορεί να είναι παθητικός ή αποσπασματικός. Οφείλει να είναι στρατηγικός, προνοητικός και ουσιαστικά ανθρωποκεντρικός.

Η Δημόσια Υπηρεσία Απασχόλησης τα τελευταία χρόνια έχει μετασχηματιστεί σε έναν σύγχρονο οργανισμό ενεργητικών πολιτικών εργασίας, με σαφή προσανατολισμό στη δημιουργία σταθερών και ποιοτικών θέσεων απασχόλησης. Δεν περιοριζόμαστε πλέον στη διαχείριση της ανεργίας, σχεδιάζουμε και υλοποιούμε πολιτικές που ενισχύουν την απασχολησιμότητα, μειώνουν τις ανισότητες και στηρίζουν ουσιαστικά όσους αντιμετωπίζουν εμπόδια ένταξης στην αγορά εργασίας.

Δημόσιες Πολιτικές Απασχόλησης

Γιάννα Χορμόβα

Άρθρο

Τα αποτελέσματα της τελευταίας πενταετίας επιβεβαιώνουν αυτή τη νέα δυναμική. Περισσότεροι από 240.000 άνεργοι ωφελήθηκαν από προγράμματα απασχόλησης και πάνω από 400.000 πολίτες συμμετείχαν σε δράσεις κατάρτισης και αναβάθμισης δεξιοτήτων.

Η στόχευση των προγραμμάτων μας είναι σαφής: 104.645 ωφελούμενοι εντάχθηκαν σε προγράμματα νέων θέσεων εργασίας, 69.410 απέκτησαν επαγγελματική εμπειρία και 31.994 υποστηρίχθηκαν στα πρώτα τους επιχειρηματικά βήματα.

Πίσω από αυτούς τους αριθμούς βρίσκονται πραγματικές διαδρομές επανένταξης, ευκαιρίες επαγγελματικής επανεκκίνησης και νέες προοπτικές ζωής.

Εστιάζοντας στις Γυναίκες και τους Νέους

Ιδιαίτερη βαρύτητα δίνουμε σε ομάδες που αντιμετωπίζουν διαρθρωτικά εμπόδια ένταξης. Οι γυναίκες αποτελούν το 61% του συνόλου των ωφελούμενων των προγραμμάτων μας (147.862 άτομα), αποδεικνύοντας την έμπρακτη στήριξή μας στην έμφυλη ισότητα στην εργασία. Ειδικά στα προγράμματα απόκτησης εργασιακής εμπειρίας, το ποσοστό των γυναικών αγγίζει το 67%.



Παράλληλα, επενδύουμε συστηματικά στη νέα γενιά. Το 44% των ωφελούμενων (106.548 άτομα) είναι νέοι έως 29 ετών. Μέσα από στοχευμένες δράσεις προεργασίας, δίνουμε τη δυνατότητα σε νέους που βρίσκονται εκτός απασχόλησης, εκπαίδευσης και κατάρτισης να κάνουν τα πρώτα τους βήματα σε πραγματικές συνθήκες εργασίας, με το 98% των ωφελούμενων σε αυτή την κατηγορία να ανήκει στην ηλικιακή ομάδα έως 29 ετών.

Δημόσιες Πολιτικές Απασχόλησης

Γιάννα Χορμόβα

#Άρθρο

Στήριξη των Ευάλωτων Ομάδων και των Πολιτών 55+

Η κοινωνική συνοχή αποτελεί αδιαπραγμάτευτη προτεραιότητά μας. Η ΔΥΠΑ στέκεται δίπλα στους μακροχρόνια ανέργους, οι οποίοι αποτελούν το 39% των ωφελούμενων μας, καθώς και στους συμπολίτες μας άνω των 55 ετών. Η εμπειρία των μεγαλύτερων σε ηλικία εργαζομένων αποτελεί πολύτιμο κεφάλαιο για την οικονομία. Γι' αυτό, μέσω ειδικών προγραμμάτων, υποστηρίξαμε 44.752 πολίτες άνω των 55 ετών, προσφέροντας τους ευκαιρίες επανένταξης. Επιπλέον, δίνουμε ιδιαίτερη μέριμνα σε άτομα με αναπηρία (ΑμεΑ) και σε ειδικές κατηγορίες, όπως πρώην εργαζόμενοι σε πληττόμενες επιχειρήσεις, εξασφαλίζοντας ότι κανείς δεν μένει πίσω.



Το Όραμα για το 2026: Δυναμική Συνέχεια και Νέες Δράσεις

Δεν εφησυχάζουμε. Το 2026 αποτελεί για εμάς χρονιά, περαιτέρω ενδυνάμωσης. Τα τρέχοντα και τα νέα προγράμματα απασχόλησης, αναμένεται να καλύψουν περισσότερες από 60.000 θέσεις εργασίας.

Το νέο πρόγραμμα επιχορήγησης επιχειρήσεων για την πρόσληψη 10.000 άνεργων γυναικών, με έμφαση σε μητέρες ανήλικων τέκνων, συνολικού προϋπολογισμού άνω των 101 εκατ. ευρώ, δημιουργεί 5.000 θέσεις πλήρους και 5.000 μερικής απασχόλησης. Η επιχορήγηση φτάνει έως και το 80% του μισθολογικού κόστους για μακροχρόνια άνεργες και μητέρες, με στόχο την ουσιαστική στήριξη και τη συμφιλίωση οικογενειακής και επαγγελματικής ζωής.

Αντίστοιχα, η δράση ενίσχυσης της νέας επιχειρηματικότητας για 2.114 νέους 18–29 ετών, με έμφαση στις γυναίκες και στους τομείς της ψηφιακής και πράσινης οικονομίας, συνολικού προϋπολογισμού 37 εκατ. ευρώ, παρέχει χρηματοδότηση 17.500 ευρώ ανά επιχείρηση. Πρόκειται για μια ουσιαστική επένδυση στη δημιουργικότητα και την καινοτομία της νέας γενιάς.

Παράλληλα, προγραμματίζεται δράση προσλήψεων για σχεδόν 6.000 νέους με επιχορήγηση έως 1.256 ευρώ μηνιαίως, ενώ συνεχίζεται το

Δημόσιες Πολιτικές Απασχόλησης

Γιάννα Χορμόβα

Άρθρο

μεγαλύτερο πρόγραμμα επιδότησης απασχόλησης και εργασιακής εμπειρίας που έχει υλοποιηθεί ποτέ, με στόχο περίπου 50.000 νέες θέσεις εργασίας και προϋπολογισμό 220 εκατ. ευρώ.

Κατάρτιση και δεξιότητες: Κλειδί για βιώσιμη απασχόληση

Η απασχόληση του αύριο απαιτεί σύγχρονες δεξιότητες. Μέσω των προγραμμάτων αναβάθμισης και επανειδίκευσης, περισσότεροι από 365.000 πολίτες συμμετείχαν σε δράσεις που χρηματοδοτήθηκαν από το Ταμείο Ανάκαμψης και Ανθεκτικότητας. Το 68% των ωφελούμενων ήταν γυναίκες, ενώ σημαντική ήταν και η συμμετοχή νέων.

Η ΔΥΠΑ επενδύει συστηματικά στην ποιότητα των θέσεων εργασίας και στη βιωσιμότητα των επαγγελματικών διαδρομών. Η κατάρτιση δεν αποτελεί αποσπασματική δράση, αλλά οργανικό τμήμα μιας ολιστικής στρατηγικής που συνδέει δεξιότητες και απασχόληση.

Το όραμά μας είναι μια ΔΥΠΑ σύγχρονη, δυναμική και αποτελεσματική, που λειτουργεί ως ισχυρός σύμμαχος για κάθε πολίτη και κάθε επιχείρηση. Με παρεμβάσεις πανελλαδικής εμβέλειας, που διαρκώς εξελίσσονται και επεκτείνονται, θέτουμε στο επίκεντρο τη δημιουργία σταθερών ευκαιριών εργασίας, με στόχο την ίση πρόσβαση και τη μείωση των ανισοτήτων.

Στεκόμαστε δίπλα σε ευάλωτες κοινωνικές ομάδες, σε άτομα με αναπηρία, σε τοπικές κοινωνίες που δοκιμάστηκαν από έκτακτες συνθήκες, σε περιοχές με υψηλό δείκτη επιβάρυνσης από την ανεργία. Δεν αφήνουμε κανέναν πίσω.

Θα συνεχίσουμε στην ίδια κατεύθυνση. Με συνέπεια, αποφασιστικότητα και κοινωνική ευθύνη. Κάθε μέρα αποδεικνύουμε στην πράξη ότι η κοινωνική πολιτική μπορεί να έχει ορατά και μετρήσιμα αποτελέσματα.

Γιατί πιστεύουμε βαθιά ότι η εργασία δεν είναι απλώς εισόδημα. Είναι αξιοπρέπεια, δημιουργία και κοινωνική συμμετοχή. Και όσο θα υπάρχουν άνθρωποι που αναζητούν μια νέα αρχή, η ΔΥΠΑ θα βρίσκεται δίπλα τους – με έργα, όχι λόγια.

Γιάννα Χορμόβα
Διοικήτρια, Δημόσια Υπηρεσία Απασχόλησης (Δ.ΥΠ.Α.)



Δημόσιες Πολιτικές Απασχόλησης