ΔΗΜΟΣΙΑ ΥΠΗΡΕΣΙΑ ΑΠΑΣΧΟΛΗΣΗΣ

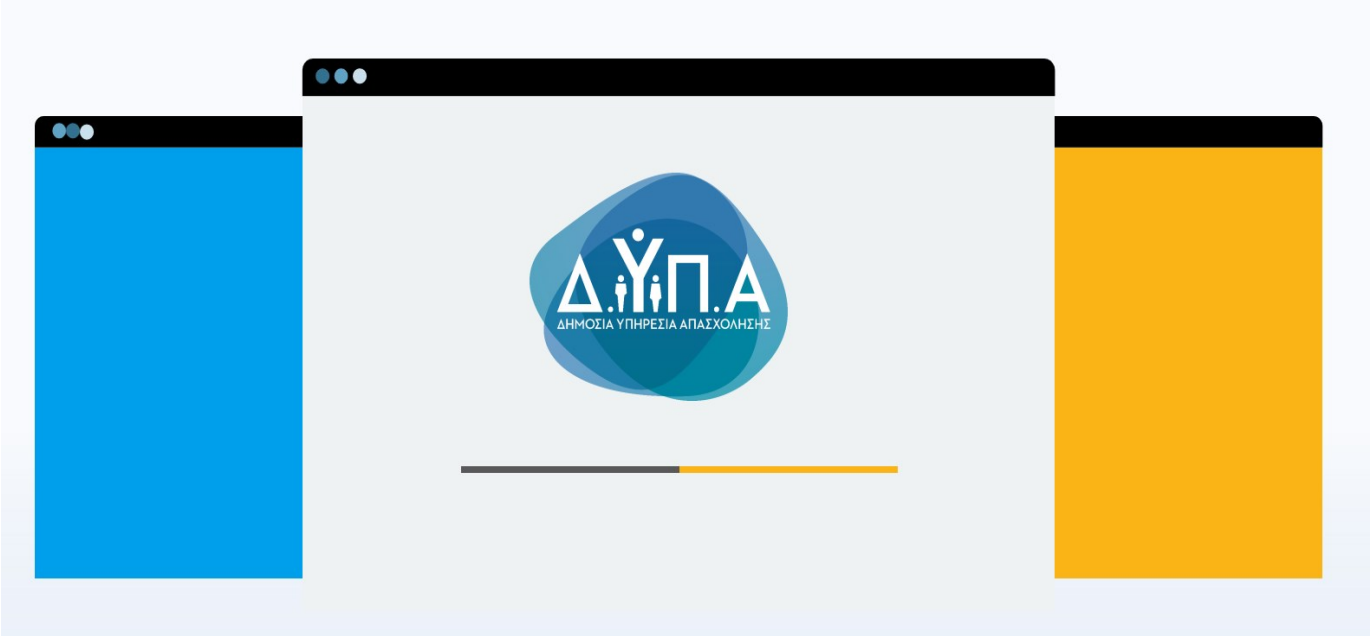

ΒΑΣΙΚΑ ΣΤΟΙΧΕΙΑ ΩΦΕΛΟΥΜΕΝΩΝ ΠΡΟΓΡΑΜΜΑΤΩΝ ΑΠΑΣΧΟΛΗΣΗΣ & ΚΑΤΑΡΤΙΣΗΣ 2019-2026

Δ/νση Στρατηγικού Σχεδιασμού - Δ.ΥΠ.Α.

Τμήμα Προγραμματισμού, Μελετών και Αξιολόγησης

Ιούνιος 2026



Πηγές Δεδομένων

Ολοκληρωμένο Πληροφοριακό Σύστημα Δ.ΥΠ.Α. (ΟΠΣ Δ.ΥΠ.Α.)

Σύστημα Ηλεκτρονικών Αιτήσεων Δ.ΥΠ.Α. (E-aitisi, http://ait.oaed.gr)

Πληροφοριακό Σύστημα Κρατικών Ενισχύσεων (ΠΣΚΕ, https://www.mou.gr/el/Pages/PSKE.aspx)

Πληροφοριακό Σύστημα Διαχείρισης Επιταγών Επαγγελματικής Κατάρτισης (https://voucher.gov.gr)

Πλατφόρμα Διαχείρισης Προγράμματος Δικαιούχων ΕΕΕ (https://eee.dypa.gov.gr)

Ελληνική Στατιστική αρχή (https://www.statistics.gr/)

Για την συλλογή των στοιχείων συνεργάστηκαν

Γραμμένος Κοντοβάς, Προϊστάμενος Δ/νσης Προγραμμάτων Ενεργητικών Πολιτικών

Δημήτρης Ζήσιμος, Προϊστάμενος Δ/νσης Στρατηγικού Σχεδιασμού

Χρήστος Ξυθάλης, Προϊστάμενος Τμήματος Ψηφιακής Αναβάθμισης και Διαλειτουργικότητας, Δ/νση Ψηφιακής Διακυβέρνησης

Ευαγγελία Σκούρα, Προϊσταμένη Τμήματος Συμπράξεων και Συνεργασιών, Δ/νση Επαγγελματικής Κατάρτισης

Φωτεινή Παϊβανά, Τμήμα Σχεδιασμού και Ανάπτυξης Πληροφοριακών Συστημάτων, Δ/νση Ψηφιακής Διακυβέρνησης

Παναγιώτα Μπρακατσούλα, Τμήμα Προγραμμάτων Απασχόλησης & Επιχειρηματικότητας Συγχρηματοδοτούμενων Πόρων, Δ/νση Προγραμμάτων Ενεργητικών Πολιτικών

Ευτυχία Τσέα, Τμήμα Ειδικών και Ευπαθών Ομάδων και Ισότητας, Δ/νση Προγραμμάτων Μεθόδων Διδασκαλίας & Διασύνδεσης

Επεξεργασία και ανάλυση δεδομένων

Αλίκη Ανίτση

Προϊσταμένη Τμήματος Προγραμματισμού, Μελετών και Αξιολόγησης

Δ/νση Στρατηγικού Σχεδιασμού - Δ.ΥΠ.Α.

anitsi@dypa.gov.gr

Διάστημα Αναφοράς

Τα υπό παρουσίαση στοιχεία αφορούν το χρονικό διάστημα **από 1 Αυγούστου 2019 έως 31 Μαΐου 2026.**

Τα τριμηνιαία ποσοστά ανεργίας που παρουσιάζονται στο Παράρτημα προέρχονται από την Έρευνα Εργατικού Δυναμικού της ΕΛΣΤΑΤ και συγκεκριμένα από το αρχείο Χρονοσειρών 02Β. Πληθυσμός (ΥΠΑ μόνιμης κατοικίας, κατάσταση απασχόλησης) (1ο Τρίμηνο 2001 - 1ο Τρίμηνο 2026), όπως αυτό διαμορφώθηκε μετά την δημοσίευση των αποτελεσμάτων της Έρευνας για το 1ο Τρίμηνο 2026, τον Ιούνιο 2026**.**

Προκηρύξεις Προγραμμάτων Απασχόλησης και βασικά στοιχεία υλοποίησης

Η Δημόσια Υπηρεσία Απασχόλησης - Δ.ΥΠ.Α. αποτελεί βασικό Φορέα Υλοποίησης Μέτρων και Δράσεων Ενεργητικών Πολιτικών Απασχόλησης. Στο πλαίσιο αυτό, τα τελευταία χρόνια (2019-2026)[1], έχει υλοποιήσει (και συνεχίζει να υλοποιεί) 71 Προγράμματα Απασχόλησης: 34 Προγράμματα Νέων Θέσεων Εργασίας (Επιχορήγησης Επιχειρήσεων, Διατήρησης Θέσεων Εργασίας και Ολοκληρωμένες Δράσεις Κατάρτισης και Απασχόλησης Ανέργων), 13 Προγράμματα Νέας Επιχειρηματικότητας (Νέων Ελεύθερων Επαγγελματιών), 13 Ειδικά Προγράμματα και 11 Προγράμματα Προεργασίας / Απόκτησης Εργασιακής - Επαγγελματικής Εμπειρίας. Η εξέλιξη του αριθμού των ωφελούμενων[2], ο οποίος ανήλθε συνολικά στο διάστημα αυτό σε 290.551 συνοψίζεται στον ακόλουθο πίνακα.

Από τα ανωτέρω 71 προγράμματα, τα 58 αφορούν σε νέες προκηρύξεις, τα 4 σε τροποποιήσεις παλαιότερων προγραμμάτων και τα 9 σε προγράμματα που είχαν προκηρυχθεί παλαιότερα αλλά συνεχιζόταν η υλοποίησή τους κατά το διάστημα αναφοράς.

Πίνακας 1. Ωφελούμενοι ανά Κατηγορία Προγράμματος και ανά Έτος[3]

Κατηγορία Προγραμμάτων	Αριθμός Προγραμμάτων	2019 (από 1/8)	2020	2021	2022	2023	2024	2025	2026 (έως 31/5)	Σύνολο
ΑΠΟΚΤΗΣΗΣ ΕΡΓΑΣΙΑΚΗΣ - ΕΠΑΓΓΕΛΜΑΤΙΚΗΣ ΕΜΠΕΙΡΙΑΣ	11	0	738	3.908	10.433	23.719	24.941	8.295	13.518	**85.552**
ΕΙΔΙΚΑ ΠΡΟΓΡΑΜΜΑΤΑ ΑΠΑΣΧΟΛΗΣΗΣ	13	89	1.267	4.610	5.529	8.382	10.404	13.855	2.207	**46.343**
ΝΕΑΣ ΕΠΙΧΕΙΡΗΜΑΤΙΚΟΤΗΤΑΣ	13	7.301	1.194	3.416	5.604	3.689	0	12.072	0	**33.276**
ΝΕΩΝ ΘΕΣΕΩΝ ΕΡΓΑΣΙΑΣ	34	5.977	25.301	18.988	12.256	14.884	17.510	19.533	10.931	**125.380**
Σύνολο	**71**	**13.367**	**28.500**	**30.922**	**33.822**	**50.674**	**52.855**	**53.755**	**26.656**	**290.551**
Μεταβολή % σε σχέση με το προηγούμενο έτος				**8,5%**	**9,4%**	**49,8%**	**4,3%**	**1,4%**		

[1] Όλα τα υπό παρουσίαση στοιχεία αφορούν το χρονικό διάστημα από 1 Αυγούστου 2019 έως 31 Μαΐου 2026.

[2] Ως ωφελούμενοι αναφέρονται: άνεργοι που τοποθετήθηκαν σε θέση εργασίας/προεργασίας μέσω πρόσληψης ή υπογραφής συμφωνητικού συνεργασίας για την απόκτηση επαγγελματικής εμπειρίας, άνεργοι που έλαβαν έγκριση υποβληθέντος Επιχειρηματικού Σχεδίου ή άτομα για τα οποία επιχορηγήθηκε η διατήρηση της θέσης εργασίας τους.

[3] Για τα προγράμματα Επιχειρηματικότητας ως έτος ωφέλειας λογίζεται το έτος αίτησης, ενώ για τα προγράμματα Διατήρησης Θέσεων ως έτος ωφέλειας λογίζεται το έτος υπαγωγής της επιχείρησης στο πρόγραμμα.

Εικόνα 1. Ωφελούμενοι ανά έτος και Κατηγορία Προγράμματος

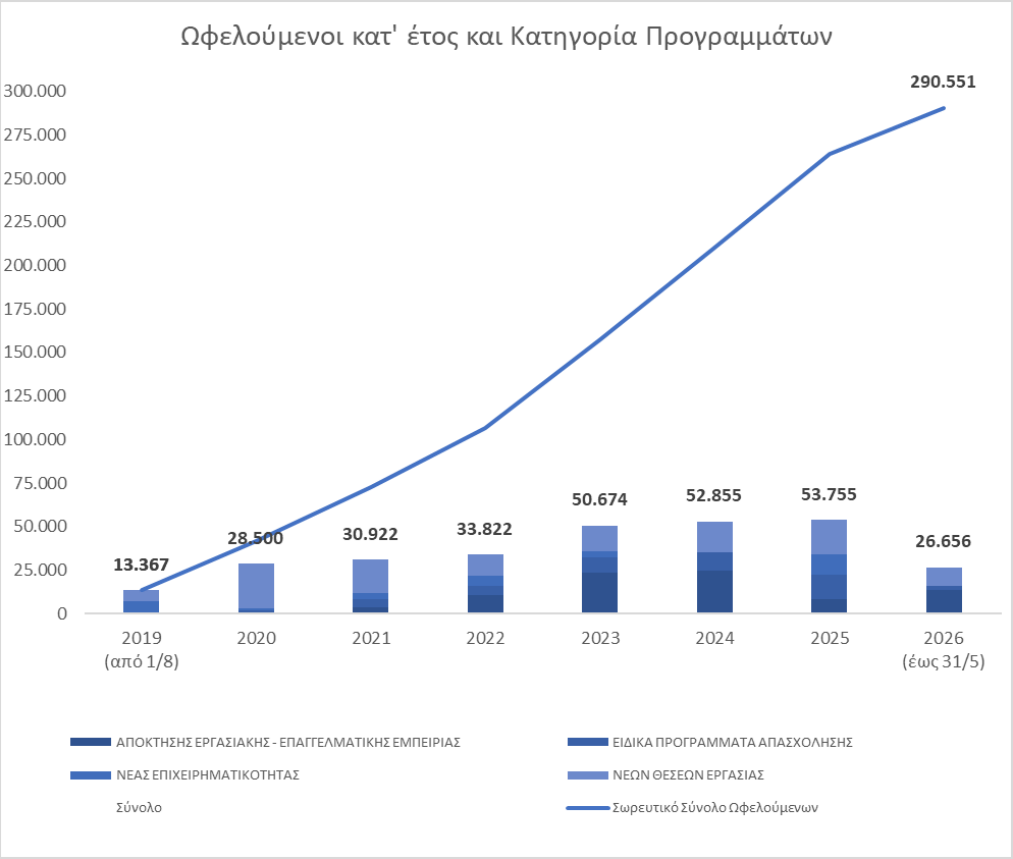

Εικόνα 2. Ωφελούμενοι ανά Κατηγορία Προγράμματος

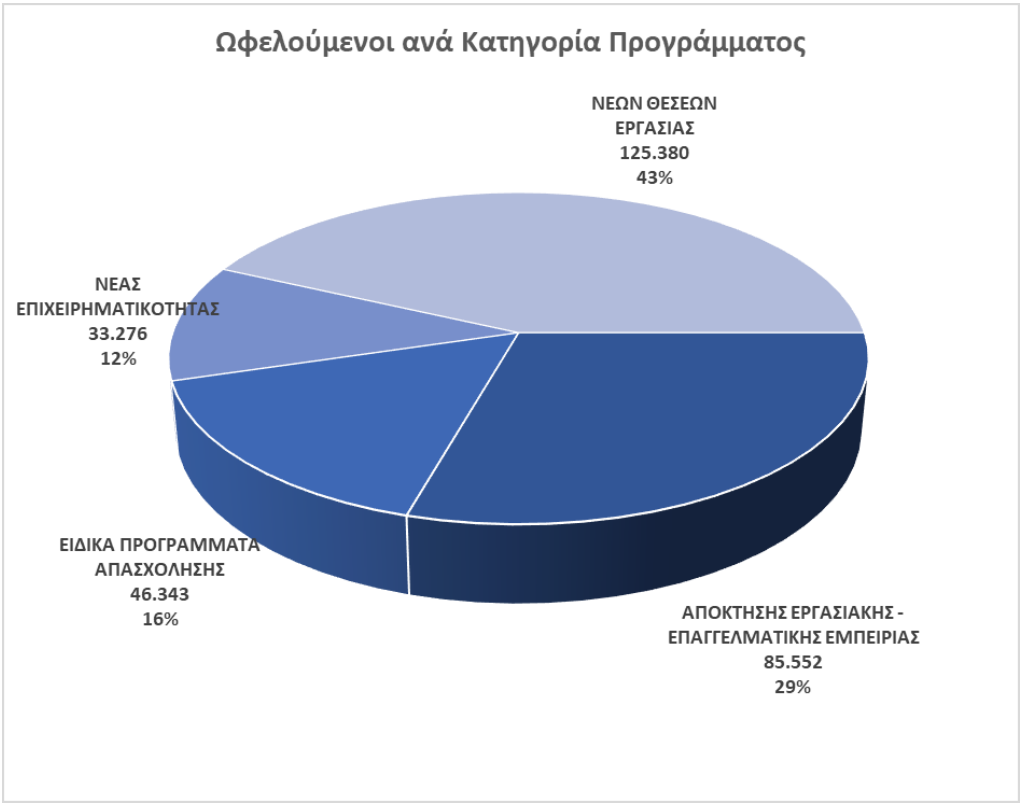

Ωφελούμενοι Προγραμμάτων Απασχόλησης και Κατάρτισης Δ.ΥΠ.Α

Πίνακας 2. Κύρια Στατιστικά Ωφελούμενων ανά Κατηγορία Προγραμμάτων

ΚΑΤΗΓΟΡΙΑ / ΠΡΟΓΡΑΜΜΑ	Ωφελούμενοι	Γυναίκες		Έως 29 ετών		55 ετών και άνω		Μακροχρόνια άνεργοι[4]	
ΑΠΟΚΤΗΣΗΣ ΕΡΓΑΣΙΑΚΗΣ - ΕΠΑΓΓΕΛΜΑΤΙΚΗΣ ΕΜΠΕΙΡΙΑΣ	85.552	59.819	70%	68.742	80%	1201	1%	17.198	20%
ΕΙΔΙΚΑ ΠΡΟΓΡΑΜΜΑΤΑ ΑΠΑΣΧΟΛΗΣΗΣ	46.343	22.116	48%	1.046	2%	41.042	89%	30.536	66%
ΝΕΑΣ ΕΠΙΧΕΙΡΗΜΑΤΙΚΟΤΗΤΑΣ	33.276	19.847	60%	10.405	31%	1515	5%	-	-
ΝΕΩΝ ΘΕΣΕΩΝ ΕΡΓΑΣΙΑΣ	125.380	81.776	65%	33.565	27%	13723	11%	53.878	43%
Σύνολο	**290.551**	**183.558**	**63%**	**113.758**	**39%**	**57.481**	**20%**	**101.612**	**39%**

Πίνακας 3. Κύρια Στατιστικά Ωφελούμενων ανά Πρόγραμμα

ΚΑΤΗΓΟΡΙΑ / ΠΡΟΓΡΑΜΜΑ	Ωφελούμενοι	Γυναίκες		Έως 29 ετών		55 ετών και άνω		Μακροχρόνια άνεργοι[5]	
ΑΠΟΚΤΗΣΗΣ ΕΡΓΑΣΙΑΚΗΣ - ΕΠΑΓΓΕΛΜΑΤΙΚΗΣ ΕΜΠΕΙΡΙΑΣ	**85.552**	**59.819**	**70%**	**68.742**	**80%**	**1.201**	**1%**	**17.198**	**20%**
Ανέργων 18-29 ετών, μέσω ΕΣΠΑ 2021-2027	30.636	20.862	68%	30.604	100%	-	-	3.087	10%
Ανέργων 18-29 ετών στις Περιφέρειες Αττικής & Κεντρικής Μακεδονίας, μέσω ΕΣΠΑ 2014-2020	15.928	10.390	65%	15.902	100%	-	-	2.070	13%
Ανέργων 30 ετών και άνω, με έμφαση σε ομάδες με αποχή από την αγορά εργασίας και ομάδες που πλήττονται ιδιαίτερα από την ανεργία, μέσω ΕΣΠΑ 2021-2027	15.750	13.097	83%	2	0%	1.201	8%	7.937	50%
Ανέργων 18-30 ετών, μέσω Ταμείου Ανάκαμψης και Ανθεκτικότητας	14.513	9.716	67%	13.575	94%	-	-	2.390	16%
Ανέργων 18-29 ετών στην Περιφέρεια Δυτικής Μακεδονίας και σε περιοχές της Περιφέρειας	3.089	1.937	63%	3.088	100%	-	-	392	13%

[4, 5] Στον συνολικό υπολογισμό δεν συμπεριλαμβάνονται οι ωφελούμενοι Προγραμμάτων Επιχειρηματικότητας για τους οποίους δεν υπάρχει το στοιχείο διάρκειας ανεργίας.

Πελοποννήσου που επλήγησαν από τις επιπτώσεις της απολιγνιτοποίησης, μέσω ΕΣΠΑ 2014-2020									
Ανέργων 18-30 ετών στις Περιφέρειες Στερεάς Ελλάδας-Β. Αιγαίου-Θεσσαλίας-Ανατολικής Μακεδονίας & Θράκης και στην Βόρεια Εύβοια	2.884	1.944	67%	2.856	99%	-	-	395	14%
Ανέργων 18-30 ετών στην Περιφέρεια Δυτικής Ελλάδας	1.152	778	68%	1.132	98%	-	-	173	15%
Ανέργων 18-29 ετών στο ψηφιακό μάρκετινγκ, μέσω ΕΣΠΑ 2014-2020	786	544	69%	784	100%	-	-	538	68%
Ανέργων 18-30 ετών στην Περιφέρεια Ηπείρου	433	288	67%	424	98%	-	-	72	17%
Ανέργων 18-30 ετών στην Περιφέρεια Δυτικής Μακεδονίας	238	163	68%	235	99%	-	-	57	24%
Ανέργων έως 29 ετών στην ψηφιακή οικονομία, μέσω ΕΣΠΑ 2014-2020	143	100	70%	140	98%	-	-	87	61%
ΕΙΔΙΚΑ ΠΡΟΓΡΑΜΜΑΤΑ ΑΠΑΣΧΟΛΗΣΗΣ	**46.343**	**22.116**	**48%**	**1.046**	**2%**	**41.042**	**89%**	**30.536**	**66%**
Μακροχρόνια ανέργων 55-67 ετών σε ΝΠΔΔ, Αποκεντρωμένες και Περιφερειακές Υπηρεσίες, επιχειρήσεις, φορείς και οργανισμούς του δημόσιου τομέα και σε επιχειρήσεις των ΟΤΑ	38.042	17.922	47%	-	-	38.033	100%	27.769	73%
Ειδικό πρόγραμμα απασχόλησης 1.000 ανέργων ΑμεΑ	2.700	1.227	45%	429	16%	497	18%	1.421	53%
Ειδικό πρόγραμμα απασχόλησης ανέργων, πρώην εργαζομένων στις επιχειρήσεις που επλήγησαν λόγω της απολιγνιτοποίησης στα ΕΣΔΙΜ της Δυτικής Μακεδονίας και της Πελοποννήσου	1.380	843	61%	476	34%	128	9%	349	25%
Ανέργων 55 ετών και άνω, σε φορείς του Υπουργείου Υγείας	1.360	867	64%	-	-	1.360	100%	4	0%
Ειδικό πρόγραμμα απασχόλησης πρώην εργαζόμενων στην ΛΑΡΚΟ	586	62	11%	3	1%	200	34%	42	7%
Ανέργων τραυματιοφορέων, στον Δημόσιο Τομέα της Υγείας	562	384	68%	29	5%	88	16%	509	91%
Ανέργων 57 ετών και άνω, σε φορείς του Υπουργείου Υγείας	504	299	59%	-	-	504	100%	7	1%

Ανέργων ρητινεργατών και πτυχιούχων, σε Υπηρεσίες του Υπουργείου Περιβάλλοντος και Ενέργειας	456	198	43%	18	4%	112	25%	188	41%
Ειδικό πρόγραμμα απασχόλησης πρώην εργαζόμενων στα Ελληνικα Ναυπηγεία Α.Ε.	369	59	16%	-	-	99	27%	1	0%
Ανέργων 22-39 ετών στην Περιφέρεια Δυτικής Μακεδονίας	200	133	67%	58	29%	-	-	143	72%
Ανέργων στον Ο.Π.Ε.Κ.Ε.Π.Ε.	89	65	73%	28	31%	-	-	56	63%
Ειδικό πρόγραμμα απασχόλησης ανέργων σε Πυρόπληκτες περιοχές	71	47	66%	5	7%	15	21%	41	58%
Ανέργων πρώην εργαζομένων της 'Ναυπηγικές και Βιομηχανικές Επιχειρήσεις Ελευσίνας Α.Ε.'	24	10	42%	-	-	6	25%	6	25%
ΝΕΑΣ ΕΠΙΧΕΙΡΗΜΑΤΙΚΟΤΗΤΑΣ	**33.276**	**19.847**	**60%**	**10.405**	**31%**	**1.515**	**5%**	**-**	**-**
Ανέργων 30-59 ετών με έμφαση στις γυναίκες	10.055	7.306	73%	-	-	706	7%	-	-
Αυτοαπασχόλησης ανέργων ηλικίας 18-66 ετών	6.833	3.497	51%	1.403	21%	268	4%	-	-
Νέων 18-29 ετών με έμφαση στις γυναίκες	5.041	3.345	66%	5.041	100%	-	-	-	-
Δεύτερης επιχειρηματικής ευκαιρίας ανέργων, πρώην αυτοαπασχολουμένων	3.448	1.447	42%	115	3%	406	12%	-	-
Νέων 18-29 ετών με έμφαση στην ψηφιακή οικονομία	3.326	1.749	53%	3.326	100%	-	-	-	-
Νέων ελεύθερων επαγγελματιών 30-45 ετών, στη Δυτική Μακεδονία και στις Λιγότερο Αναπτυγμένες Περιφέρειες (ΛΑΠ)	1.374	781	57%	-	-	-	-	-	-
Ανέργων σε επιλέξιμες περιοχές, μέσω Ταμείου Ανάκαμψης και Ανθεκτικότητας (Ανοικτού τύπου - Scale up)	1.164	620	53%	299	26%	65	6%	-	-
Νέων επιχειρηματιών 30-55 ετών με έμφαση στην ψηφιακή οικονομία στις Λιγότερο Ανεπτυγμένες Περιφέρειες (ΛΑΠ) και στις Περιφέρειες σε Μετάβαση (ΜΕΤ)	1.164	661	57%	-	-	15	1%	-	-
Ανέργων στην Περιφέρεια Θεσσαλίας	673	322	48%	175	26%	39	6%	-	-
Ανέργων στην Περιφερειακή Ενότητα Έβρου	180	106	59%	40	22%	16	9%	-	-

Νέων ελεύθερων επαγγελματιών ηλικίας 20 έως 44 ετών, που ανήκουν σε περιθωριοποιημένες κοινωνικές ομάδες όπως οι Ρομά στην Περιφέρεια Αττικής	10	6	60%	3	30%	-	-	-	-
Νέων ελεύθερων επαγγελματιών ηλικίας 20 έως 44 ετών, που ανήκουν σε περιθωριοποιημένες κοινωνικές ομάδες όπως οι Ρομά στην Περιφέρεια Πελοποννήσου	5	5	100%	2	40%	-	-	-	-
Νέων ελεύθερων επαγγελματιών ηλικίας 20 έως 44 ετών, που ανήκουν σε περιθωριοποιημένες κοινωνικές ομάδες όπως οι Ρομά στην Περιφέρεια Δυτικής Ελλάδας	3	2	67%	1	33%	-	-	-	-
ΝΕΩΝ ΘΕΣΕΩΝ ΕΡΓΑΣΙΑΣ	**125.380**	**81.776**	**65%**	**33.565**	**27%**	**13.723**	**11%**	**53.878**	**43%**
Ανέργων 30 ετών και άνω	11.323	7.051	62%	3	0%	1.102	10%	5.595	49%
Ανέργων που αντιμετωπίζουν σημαντικά εμπόδια στην ένταξη στην αγορά εργασίας, μέσω Ταμείου Ανάκαμψης και Ανθεκτικότητας	10.958	8.054	73%	1.119	10%	1.339	12%	6.991	64%
Ανέργων 18-29 ετών (τροποποιημένο)	10.237	5.699	56%	10.198	100%	-	-	2.463	24%
Μακροχρόνια ανέργων 45 ετών και άνω σε περιοχές θύλακες υψηλής ανεργίας, μέσω Ταμείου Ανάκαμψης και Ανθεκτικότητας	9.723	6.707	69%	-	-	3.372	35%	9.685	100%
Ανέργων 18-66 ετών με έμφαση στην πράσινη Οικονομία και στις Γυναίκες, μέσω Ταμείου Ανάκαμψης και Ανθεκτικότητας	7.664	4.112	54%	2.615	34%	654	9%	1.668	22%
Ανέργων 30 ετών και άνω στις Λιγότερο Αναπτυγμένες Περιφέρειες (ΛΑΠ)	7.389	4.536	61%	-	-	1.116	15%	4.340	59%
Ανέργων 25-45 ετών, μέσω Ταμείου Ανάκαμψης και Ανθεκτικότητας	7.371	5.155	70%	2.880	39%	-	-	2.828	38%
Ανέργων γυναικών, με έμφαση σε μητέρες ανήλικων τέκνων	6.788	6.785	100%	2.262	33%	289	4%	1.844	27%
Ανέργων, 18 ετών και άνω, στην Θεσσαλία	6.624	3.940	59%	2.548	38%	619	9%	1.085	16%
Ανέργων κοινών ή/και μακροχρόνιων, ηλικίας 30-49 ετών	6.603	4.069	62%	6	0%	1	0%	3.239	49%

«Επιταγής Επανένταξης στην αγορά εργασίας» (τροποποιημένο)	4.528	2.587	57%	1.125	25%	288	6%	797	18%
Ανέργων 30 ετών και άνω στις Περιφέρειες σε Μετάβαση (ΜΕΤ), με έμφαση στις γυναίκες	4.363	3.489	80%	-	-	433	10%	2.181	50%
Ανέργων πτυχιούχων 22-29 ετών	3.823	2.753	72%	3.806	100%	-	-	696	18%
Ανέργων άνω των 50 ετών που βρίσκονται σε μειονεκτική θέση και σε ιδιαίτερα μειονεκτική θέση	3.154	1.566	50%	1	0%	1.317	42%	1.592	50%
Ανέργων 18-29 ετών	2.770	1.849	67%	2.741	99%	-	-	781	28%
Ανέργων 30-66 ετών στην Περιφέρεια Ανατολικής Μακεδονίας και Θράκης	2.764	1.866	68%	-	-	237	9%	770	28%
Ανέργων άνω των 50 ετών	2.598	1.626	63%	-	-	1.435	55%	1.168	45%
Ανέργων, πρώην εργαζομένων στις επιχειρήσεις που επλήγησαν λόγω της απολιγνιτοποίησης στις Περιφέρειες της Δυτικής Μακεδονίας και της Πελοποννήσου	2.529	1.599	63%	579	23%	187	7%	845	33%
Ανέργων, 30 ετών και άνω, στην Αττική και το Νότιο Αιγαίο	2.383	1.495	63%	1	0%	248	10%	1.178	49%
Ανέργων, σε επιλέξιμες περιοχές, μέσω Ταμείου Ανάκαμψης και Ανθεκτικότητας	2.255	1.346	60%	1.110	49%	140	6%	340	15%
Ευπαθών Κοινωνικών Ομάδων	1.531	617	40%	315	21%	101	7%	689	45%
Ανέργων δικαιούχων του ΕΕΕ και αστέγων, μέσω Ταμείου Ανάκαμψης και Ανθεκτικότητας	1.502	886	59%	359	24%	205	14%	918	61%
Ανέργων έως 39 ετών, απόφοιτων τριτοβάθμιας εκπαίδευσης σε κλάδους έξυπνης εξειδίκευσης (RIS3) και παραγωγικής δραστηριότητας	1.490	771	52%	734	49%	-	-	264	18%
Ανέργων που βρίσκονται σε μειονεκτική θέση και σε ιδιαίτερα μειονεκτική θέση	1.455	838	58%	409	28%	203	14%	887	61%
Ανέργων 30 ετών και άνω στις Περισσότερο Ανεπτυγμένες Περιφέρειες (ΠΑΠ), με έμφαση στις γυναίκες	1.196	931	78%	-	-	117	10%	524	44%
Ανέργων 18 ετών και άνω στο Νομό Έβρου	877	569	65%	338	39%	64	7%	150	17%

Πρώτης πρόσληψης μισθωτού-ών από αυτοαπασχολούμενους νέους και επιχειρήσεις νέων, ηλικίας έως 35 ετών	455	304	67%	258	57%	10	2%	155	34%
«Επιταγής Επανένταξης στην αγορά εργασίας»	261	134	51%	89	34%	6	2%	29	11%
Διατήρησης θέσεων σε επιχειρήσεις του ιδιωτικού τομέα που δραστηριοποιούνται στον κλάδο της γουνοποιίας	219	109	50%	4	2%	94	43%	-	-
Ανέργων 25-66 ετών	130	83	64%	3	2%	21	16%	45	35%
Ανέργων, 18 ετών και άνω, στην Ανατολική Μακεδονία - Θράκη	122	56	46%	62	51%	4	3%	16	13%
Ανέργων 30-66 ετών	122	79	65%	-	-	18	15%	48	39%
Ανέργων 56 ετών και άνω (που ολοκλήρωσαν το Ειδικό Πρόγραμμα 55-67 ετών)	104	63	61%	-	-	103	99%	28	27%
Ανέργων 30-49 ετών	69	52	75%	-	-	-	-	39	57%
Σύνολο	**290.551**	**183.558**	**63%**	**113.758**	**39%**	**57.481**	**20%**	**101.612**	**39%**

Πίνακας 4. Ωφελούμενοι ανά Διοικητική Περιφέρεια και Κατηγορία Προγράμματος

Περιφέρεια (ωφελούμενων ανέργων)	Κατηγορία Προγραμμάτων				Γενικό Σύνολο
	ΑΠΟΚΤΗΣΗΣ ΕΡΓΑΣΙΑΚΗΣ - ΕΠΑΓΓΕΛΜΑΤΙΚΗΣ ΕΜΠΕΙΡΙΑΣ	ΕΙΔΙΚΑ ΠΡΟΓΡΑΜΜΑΤΑ ΑΠΑΣΧΟΛΗΣΗΣ	ΝΕΑΣ ΕΠΙΧΕΙΡΗΜΑΤΙΚΟΤΗΤΑΣ	ΝΕΩΝ ΘΕΣΕΩΝ ΕΡΓΑΣΙΑΣ	
Κεντρικής Μακεδονίας	23.066	8.844	7.959	22.524	62.393
Αττικής	16.750	15.003	6.935	21.387	60.075
Θεσσαλίας	7.808	2.528	4.287	18.961	33.584
Δυτικής Ελλάδας	8.470	3.160	2.924	15.876	30.430
Δυτικής Μακεδονίας	7.672	3.206	1438	8.620	20.936
Ανατολικής Μακεδονίας και Θράκης	5.733	2.694	2.068	8.368	18.863
Πελοποννήσου	3.755	2.450	1469	7.305	14.979
Ηπείρου	4.193	1.599	1408	7.260	14.460

Στερεάς Ελλάδας	3.261	3.269	1129	4.154	11.813
Κρήτης	1.798	1274	1.855	5.126	10.053
Βορείου Αιγαίου	2.221	845	553	2.235	5.854
Νοτίου Αιγαίου	599	911	793	2.486	4.789
Ιονίων Νήσων	226	560	458	1078	2.322
Σύνολο	**85.552**	**46.343**	**33.276**	**125.380**	**290.551**

Πίνακας 5. Κύρια Στατιστικά Ωφελούμενων ανά Περιφέρεια

Περιφέρεια (ωφελούμενων ανέργων)	Ωφελούμενοι	Γυναίκες		Έως 29 ετών		55 ετών και άνω		Μακροχρόνια άνεργοι[6]	
Κεντρικής Μακεδονίας	62.393	38.914	62%	28.386	45%	11.466	18%	20.505	38%
Αττικής	60.075	37.460	62%	22.408	37%	17077	28%	21.924	41%
Θεσσαλίας	33.584	21.283	63%	12.952	39%	4765	14%	11.214	38%
Δυτικής Ελλάδας	30.430	18.985	62%	11.752	39%	5080	17%	12.670	46%
Δυτικής Μακεδονίας	20.936	13.358	64%	9.006	43%	3005	14%	7.143	37%
Ανατολικής Μακεδονίας και Θράκης	18.863	12.376	66%	6.782	36%	3379	18%	6.232	37%
Πελοποννήσου	14.979	9.794	65%	5.065	34%	2923	20%	5.298	39%
Ηπείρου	14.460	9.187	64%	5.511	38%	2459	17%	5.493	42%
Στερεάς Ελλάδας	11.813	7.284	62%	3.536	30%	3073	26%	4.888	46%
Κρήτης	10.053	6.540	65%	3.840	38%	1562	16%	2.814	34%
Βορείου Αιγαίου	5.854	3.916	67%	2.429	41%	1058	18%	1.698	32%
Νοτίου Αιγαίου	4.789	3.000	63%	1.436	30%	1027	21%	1.175	29%
Ιονίων Νήσων	2.322	1.461	63%	655	28%	607	26%	558	30%
Σύνολο	**290.551**	**183.558**	**63%**	**113.758**	**39%**	**57.481**	**20%**	**101.612**	**39%**

[6] Στον υπολογισμό του ποσοστού δεν συμπεριλαμβάνονται οι ωφελούμενοι Προγραμμάτων Επιχειρηματικότητας για τους οποίους δεν υπάρχει το στοιχείο διάρκειας ανεργίας.

Ωφελούμενοι Προγραμμάτων Απασχόλησης και Κατάρτισης Δ.ΥΠ.Α

Εικόνα 3. Ωφελούμενοι ανά Διοικητική Περιφέρεια και Κατηγορία Προγραμμάτων

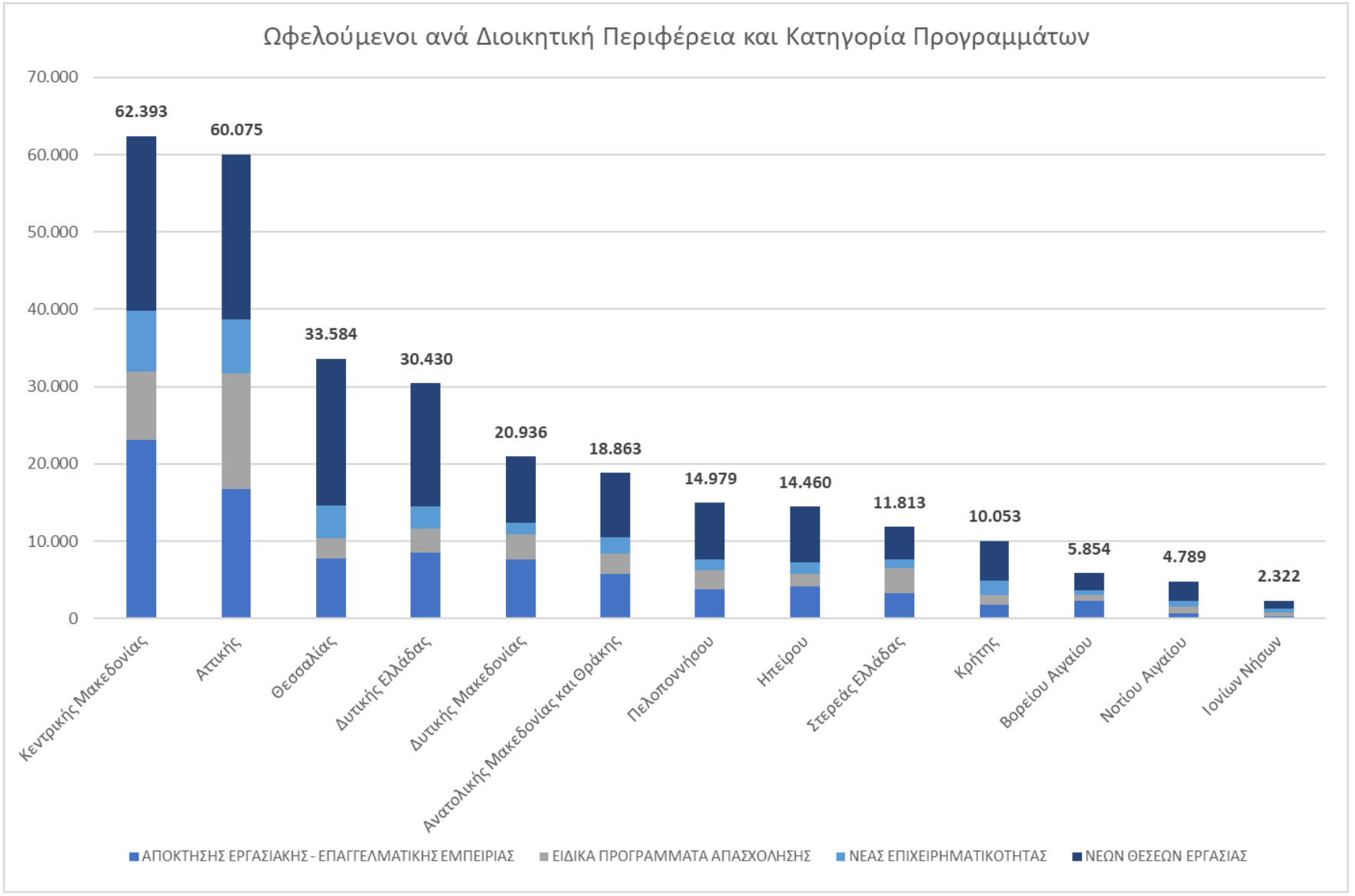

Προκηρύξεις Προγραμμάτων Κατάρτισης και βασικά στοιχεία υλοποίησης

Η Δημόσια Υπηρεσία Απασχόλησης - Δ.ΥΠ.Α. με στόχο την ποιοτική αναβάθμιση των γνώσεων και δεξιοτήτων του εργατικού δυναμικού μέσω προγραμμάτων συνεχιζόμενης επαγγελματικής κατάρτισης που ανταποκρίνονται στις ανάγκες της οικονομίας, ώστε να ενισχυθεί η απασχολησιμότητά τους και να επιτευχθεί ταχύτερα η εργασιακή επανένταξή τους έχει υλοποιήσει (και συνεχίζει να υλοποιεί):

Δώδεκα (12) Προγράμματα Κατάρτισης με χρηματοδότηση από το Ταμείο Ανάκαμψης και Ανθεκτικότητας, εκ των οποίων το δύο (2) βρίσκονται σε εξέλιξη

Δέκα (10) Προγράμματα Κατάρτισης σε συνεργασία με Επιχειρήσεις Τεχνολογίας (Big Tech) και

Δύο (2) Προγράμματα Κατάρτισης σε συνεργασία με Φορείς Εκπαίδευσης και Κατάρτισης

Ο αριθμός των ωφελούμενων[7], ο οποίος ανήλθε συνολικά στο διάστημα αυτό σε 612.451 συνοψίζεται στον ακόλουθο πίνακα.

Πίνακας 6. Ωφελούμενοι ανά έτος και Κατηγορία Προγράμματος

ΚΑΤΗΓΟΡΙΑ / ΠΡΟΓΡΑΜΜΑ	2020	2021	2022	2023	2024	2025	2026	Σύνολο
Προγράμματα αναβάθμισης δεξιοτήτων και επανειδίκευσης, μέσω Ταμείου Ανάκαμψης και Ανθεκτικότητας	0	0	54.455	163.148	113.203	222.064	22.087	574.957
Κατάρτιση σε συνεργασία με Επιχειρήσεις Τεχνολογίας (Big Tech)	3.092	27.717	4.669	493	1.347	-	-	37.318
Προγράμματα σε συνεργασία με φορείς Εκπαίδευσης και Κατάρτισης	-	76	-	-	100	-	-	176
Γενικό Σύνολο	**3.092**	**27.793**	**59.124**	**163.641**	**114.650**	**222.064**	**22.087**	**612.451**

[7] Ως ωφελούμενοι αναφέρονται οι άνεργοι που ολοκλήρωσαν την κατάρτιση και έλαβαν σχετική πιστοποίηση, έως και τις 31 Μαΐου 2026.

Ωφελούμενοι Προγραμμάτων Απασχόλησης και Κατάρτισης Δ.ΥΠ.Α

Εικόνα 4. Ωφελούμενοι ανά έτος και Κατηγορία Προγράμματος

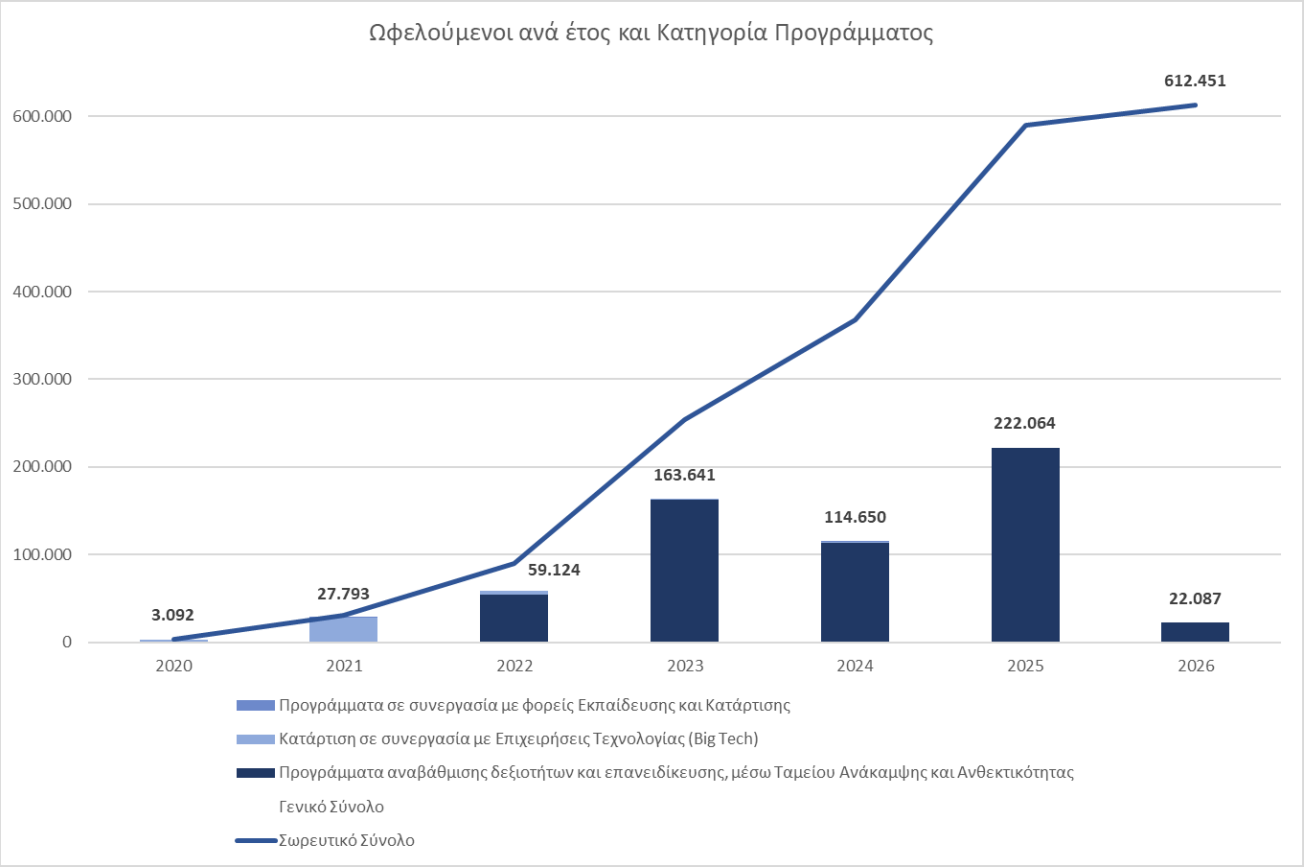

Βασικά στοιχεία ωφελούμενων

Πίνακας 7. Ωφελούμενοι ανά κατηγορία προγραμμάτων

ΚΑΤΗΓΟΡΙΑ / ΠΡΟΓΡΑΜΜΑ	Ωφελούμενοι	Άνεργοι	Εργαζόμενοι	Γυναίκες		Έως 29 ετών		55 ετών και άνω	
Προγράμματα αναβάθμισης δεξιοτήτων και επανειδίκευσης, μέσω Ταμείου Ανάκαμψης και Ανθεκτικότητας	574.957	262.785	312.172	377.426	66%	138.517	24%	54.616	9%
Κατάρτιση σε συνεργασία με Επιχειρήσεις Τεχνολογίας (Big Tech)	37.318	37.318	-	25.209	68%	12.806	34%	1.464	4%
Προγράμματα σε συνεργασία με φορείς εκπαίδευσης και κατάρτισης	176	176	-	106	60%	33	19%	5	3%
Γενικό Σύνολο	**612.451**	**300.279**	**312.172**	**402.741**	**66%**	**151.356**	**25%**	**56.085**	**9%**
	Ποσοστό	**49%**	**51%**						

Πίνακας 8. Ωφελούμενοι ανά Κατηγορία Δεξιοτήτων

ΚΑΤΗΓΟΡΙΑ / ΠΡΟΓΡΑΜΜΑ	ΑΛΛΕΣ	ΒΙΟΜΗΧΑΝΙΑ	ΒΙΟΤΕΧΝΙΑ	ΕΜΠΟΡΙΟ	ΕΞΑΓΩΓΕΣ	ΟΙΚ/ΚΟΣ ΕΓΓΡ/ΣΜΟΣ	ΠΡΑΣΙΝΕΣ	ΨΗΦΙΑΚΕΣ	ΠΩΛΗΣΕΙΣ	ΥΠΑΛΛΗΛΟΥ ΓΡΑΦΕΙΟΥ	ΣΥΝΟΛΟ
Προγράμματα αναβάθμισης δεξιοτήτων και επανειδίκευσης, μέσω Ταμείου Ανάκαμψης και Ανθεκτικότητας	908	3.072	3.430	8.562	8.096	12.921	184.511	351.952	243	1.262	**574.957**
Κατάρτιση σε συνεργασία με Επιχειρήσεις Τεχνολογίας (Big Tech)	-	-	-	-	-	-	-	37.318	-	-	**37.318**
Προγράμματα σε συνεργασία με φορείς εκπαίδευσης και κατάρτισης	176	-	-	-	-	-	-	-	-	-	**176**
Γενικό Σύνολο	**1.084**	**3.072**	**3.430**	**8.562**	**8.096**	**12.921**	**184.511**	**389.270**	**243**	**1.262**	**612.451**
Ποσοστό	**0%**	**1%**	**1%**	**1%**	**1%**	**2%**	**30%**	**64%**	**0%**	**0%**	**100%**

Ωφελούμενοι Προγραμμάτων Απασχόλησης και Κατάρτισης Δ.ΥΠ.Α

Πίνακας 9. Ωφελούμενοι ανά Πρόγραμμα

ΚΑΤΗΓΟΡΙΑ / ΠΡΟΓΡΑΜΜΑ	Ωφελούμενοι	Άνεργοι	Εργαζόμενοι	Γυναίκες		Έως 29 ετών		55 ετών και άνω	
Προγράμματα αναβάθμισης δεξιοτήτων και επανειδίκευσης, μέσω Ταμείου Ανάκαμψης και Ανθεκτικότητας	**574.957**	**262.785**	**312.172**	**377.426**	**66%**	**138.517**	**24%**	**54.616**	**9%**
Κατάρτισης σε ψηφιακές και "πράσινες" δεξιότητες για 120.000 ανέργους	102.453	102.453	-	78.122	76%	19.924	19%	12.846	13%
Κατάρτισης σε ψηφιακές και "πράσινες" δεξιότητες για 150.000 εργαζόμενους	113.415	-	113.415	67.281	59%	26.633	23%	5.181	5%
Κατάρτισης σε ψηφιακές και "πράσινες" δεξιότητες, Β' Κύκλος για 30.000 ανέργους	37.603	37.603	-	28.654	76%	7.573	20%	5.763	15%
Ολοκληρωμένη Δράση Κατάρτισης και Απασχόλησης Ανέργων 25-45 ετών	7.753	7.753	-	5.438	70%	3.143	41%	0	0%
Κατάρτισης (ΣΕΚ) για πράσινες δεξιότητες για 50.000 ανέργους	38.875	38.875	-	29.439	76%	7.788	20%	6.809	18%
Κατάρτισης (ΣΕΚ) για πράσινες δεξιότητες για 75.000 εργαζόμενους	65.366	-	65.366	39.036	60%	16.235	25%	3.690	6%
Κατάρτισης (ΣΕΚ) σε δεξιότητες ψηφιακές, πράσινες και οικονομικού εγγραμματισμού, για 50.000 ανέργους	22.244	22.244	-	16.040	72%	4.987	22%	3.808	17%
Θεωρητική κατάρτιση σε θεματικά αντικείμενα υψηλής ζήτησης, με έμφαση στις πράσινες και ψηφιακές δεξιότητες, για 2.500 ανέργους σε 5 περιοχές της χώρας (Ανοικτού Τύπου - Scale Up)	4.594	4.594	-	3.480	76%	745	16%	1.180	26%
Κατάρτισης ανέργων σε Κλάδους Αιχμής	23.160	23.160		18.292	79%	3.894	17%	3.533	15%
Κατάρτισης σε ψηφιακές, πράσινες και σε δεξιότητες οικονομικού εγγραμματισμού για άνεργους και εργαζόμενους	148.427	24.598	123.829	85.309	57%	44.426	30%	10.959	7%

Ολοκληρωμένη Δράση Κατάρτισης και Απασχόλησης Ανέργων Δικαιούχων ΕΕΕ και αστέγων[8]	1.505	1.505	-	914	61%	361	24%	209	14%
Κατάρτισης σε ψηφιακές, πράσινες και σε δεξιότητες οικονομικού εγγραμματισμού για εργαζόμενους[9]	9.562	0	9.562	5.421	57%	2.808	29%	638	7%
Κατάρτιση σε συνεργασία με Επιχειρήσεις Τεχνολογίας (Big Tech)	**37.318**	**37.318**	**-**	**25.209**	**68%**	**12.806**	**34%**	**1.464**	**4%**
Πρόγραμμα δωρεάν πρόσβασης ανέργων στην πλατφόρμα εκπαίδευσης του Coursera (2021-2022)	22.556	22.556	-	15.341	68%	5.400	24%	1.295	6%
Κατάρτιση στο ψηφιακό μάρκετινγκ – digital marketing (Google) (2020)	3.092	3.092	-	2.186	71%	3.092	100%	0	0%
Δημιουργία Νέων Επιχειρήσεων στην Ψηφιακή Εποχή (Google) (2022)	3.397	3.397	-	2.383	70%	1.322	39%	0	0%
Εισαγωγή στην Κυβερνοασφάλεια (Cisco) (2021)	2.861	2.861	-	1.752	61%	608	21%	130	5%
Αναβάθμιση ψηφιακών δεξιοτήτων ανέργων σε cloud υπηρεσίες της Microsoft (2022)	1.272	1.272	-	724	57%	403	32%	0	0%
Ολοκληρωμένο πρόγραμμα επαγγελματικής κατάρτισης με πιστοποίηση (Google) (2021)	2.048	2.048	-	1.255	61%	1.570	77%	0	0%
Ψηφιακή κατάρτιση στο υπολογιστικό νέφος (Amazon Web Services) (2024)	1.000	1.000	-	620	62%	214	21%	36	4%
Βασικές Δεξιότητες Τεχνολογιών Πληροφορικής και Επικοινωνιών (Huawei) (2023)	493	493	-	493	100%	77	16%	0	0%
Ψηφιακή κατάρτιση στο υπολογιστικό νέφος (Amazon Web Services) (2021)	252	252	-	108	43%	57	23%	3	1%
Ψηφιακές Δεξιότητες (Huawei) (2024)	347	347	-	347	100%	63	18%	0	0%
Προγράμματα σε συνεργασία με φορείς εκπαίδευσης και κατάρτισης	**176**	**176**	**-**	**106**	**60%**	**33**	**19%**	**5**	**3%**
Καινοτόμες Μέθοδοι στον Αγροτικό Τομέα (Πανεπιστήμιο Δυτικής Μακεδονίας) (2021)	76	76	-	49	64%	14	18%	2	3%

[8,9] Πρόγραμμα σε εξέλιξη

Προσωποποιημένη Επιμόρφωση με τη χρήση Τεχνητής Νοημοσύνης ΕΚΠΑ (2024)	100	100	-	57	57%	19	0	3	3%
Γενικό Σύνολο	**612.451**	**300.279**	**312.172**	**402.741**	**66%**	**151.356**	**25%**	**56.085**	**9%**
	Ποσοστό	**49%**	**51%**						

Πίνακας 10. Ωφελούμενοι ανά Διοικητική Περιφέρεια και Κατηγορία Προγραμμάτων

Περιφέρεια	**Κατηγορία Προγραμμάτων**			
	Προγράμματα αναβάθμισης δεξιοτήτων και επανειδίκευσης, μέσω Ταμείου Ανάκαμψης και Ανθεκτικότητας	**Κατάρτιση σε συνεργασία με Επιχειρήσεις Τεχνολογίας (Big Tech)**	**Προγράμματα σε συνεργασία με φορείς Εκπαίδευσης και Κατάρτισης**	**Σύνολο**
Αττικής	157.881	13.587	58	171.526
Κεντρικής Μακεδονίας	118.037	8.230	40	126.307
Δυτικής Ελλάδας	63.196	2.217	7	65.420
Θεσσαλίας	60.991	2.546	13	63.550
Ανατολικής Μακεδονίας και Θράκης	36.547	1.720	10	38.277
Δυτικής Μακεδονίας	27.817	1.279	16	29.112
Ηπείρου	26.858	1.163	6	28.027
Στερεάς Ελλάδας	24.479	1.223	8	25.710
Πελοποννήσου	24.010	1.278	8	25.296
Κρήτης	20.618	2.123	4	22.745
Βορείου Αιγαίου	6.193	569	3	6.765
Νοτίου Αιγαίου	4.469	749	2	5.220
Ιονίων Νήσων	3.861	634	1	4.496
Σύνολο	**574.957**	**37.318**	**176**	**612.451**

Εικόνα 5. Ωφελούμενοι ανά Διοικητική Περιφέρεια και Κατηγορία Προγραμμάτων

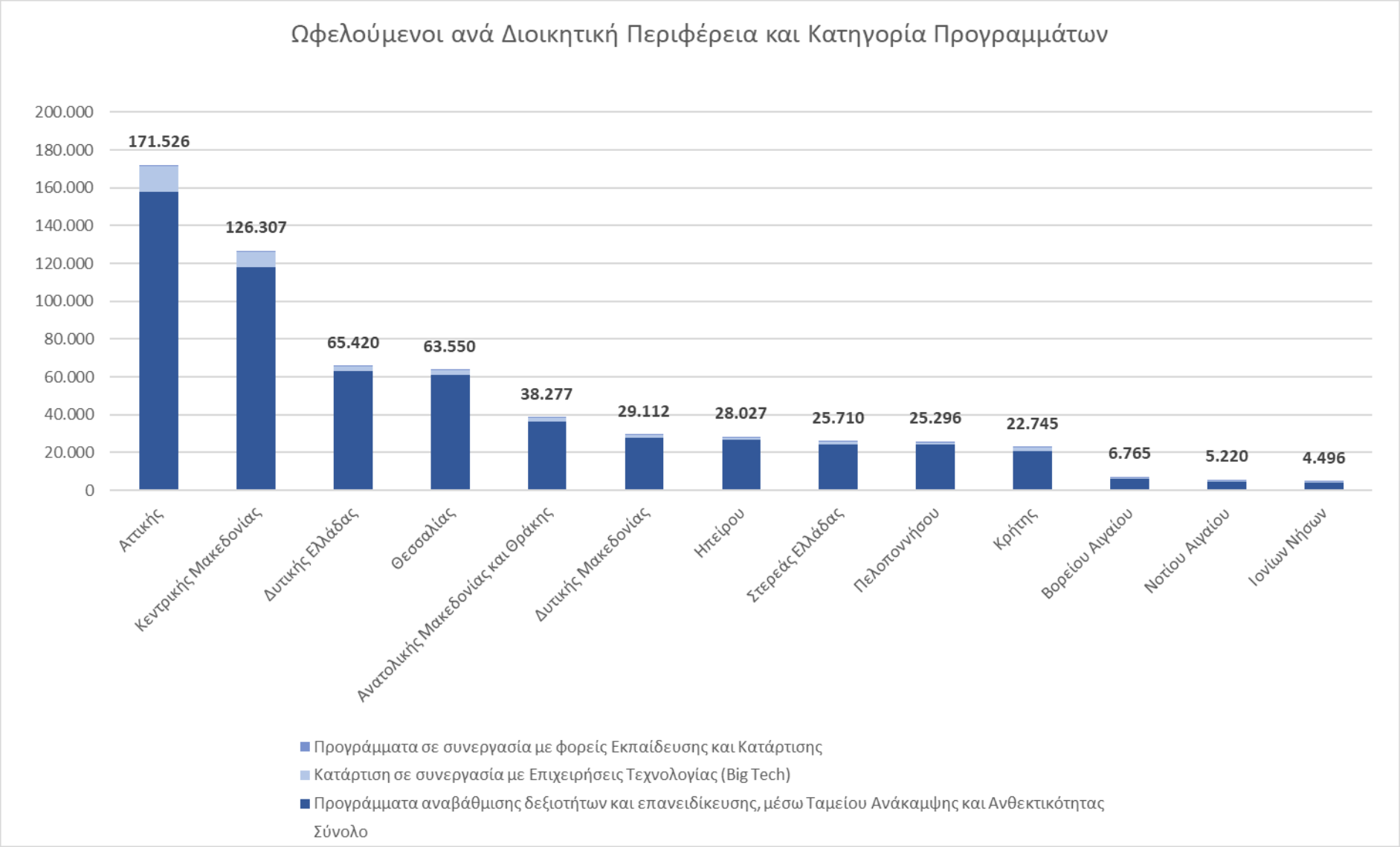

Βασικά στοιχεία Προγραμμάτων σε εξέλιξη (ωφελούμενοι που έχουν ξεκινήσει αλλά δεν έχουν ακόμα πιστοποιηθεί)

Πίνακας 11. Ωφελούμενοι προγραμμάτων σε εξέλιξη

Προγράμματα σε εξέλιξη, μέσω Ταμείου Ανάκαμψης και Ανθεκτικότητας	**Ωφελούμενοι**	**Άνεργοι**	**Εργαζόμενοι**	**Γυναίκες**		**Έως 29 ετών**		**55 ετών και άνω**	
Ολοκληρωμένη Δράση Κατάρτισης και Απασχόλησης Ανέργων Δικαιούχων ΕΕΕ και αστέγων	136	136	-	73	54%	26	19%	29	21%
Κατάρτισης σε ψηφιακές, πράσινες και σε δεξιότητες οικονομικού εγγραμματισμού για εργαζόμενους	98.032	-	98.032	55.537	57%	31.262	32%	6.197	6%
Σύνολο	**98.168**	**136**	**98.032**	**55.610**	**57%**	**31.288**	**32%**	**6.226**	**6%**
	Ποσοστό	**0%**	**100%**						

ΠΑΡΑΡΤΗΜΑ

Στοιχεία Ανεργίας

Εγγεγραμμένη Ανεργία (Μάιος 2026)

Πίνακας 12. Εγγεγραμμένη Ανεργία, Μάιος 2026

	ΦΥΛΟ / ΔΙΑΡΚΕΙΑ ΑΝΕΡΓΙΑΣ						ΓΕΝΙΚΟ ΣΥΝΟΛΟ
	ΑΝΔΡΕΣ		ΓΥΝΑΙΚΕΣ		ΣΥΝΟΛΟ		
ΗΛΙΚΙΑΚΗ ΟΜΑΔΑ	**< 12 μήνες**	**>=12 μήνες**	**< 12 μήνες**	**>=12 μήνες**	**< 12 μήνες**	**>=12 μήνες**	
Έως 29 ετών	29.030	9.715	41.094	16.906	70.124	26.621	**96.745**
30-54 ετών	52.217	52.992	99.574	136.836	151.791	189.828	**341.619**
55 ετών και άνω	25.037	49.707	40.688	106.886	65.725	156.593	**222.318**
ΣΥΝΟΛΟ	**106.284**	**112.414**	**181.356**	**260.628**	**287.640**	**373.042**	**660.682**

Εγγεγραμμένη Ανεργία ανά Διοικητική Περιφέρεια (Μάιος 2026)

Πίνακας 13. Εγγεγραμμένη Ανεργία ανά Διοικητική Περιφέρεια, Μάιος 2026

Περιφέρεια	Εγγεγραμμένοι άνεργοι	Ποσοστό
Αττικής	226.352	34%
Κεντρικής Μακεδονίας	134.219	20%
Δυτικής Ελλάδας	55.015	8%
Θεσσαλίας	46.500	7%
Ανατολικής Μακεδονίας και Θράκης	41.393	6%
Πελοποννήσου	30.371	5%
Στερεάς Ελλάδας	29.160	4%
Κρήτης	28.349	4%
Δυτικής Μακεδονίας	20.133	3%
Ηπείρου	19.289	3%
Νοτίου Αιγαίου	12.375	2%
Βορείου Αιγαίου	9.878	1%
Ιονίων Νήσων	7.648	1%
Σύνολο Χώρας	**660.682**	**100%**

Εγγεγραμμένη Ανεργία (Μέσος Μηνιαίος αριθμός 2025)

Πίνακας 14. Εγγεγραμμένη Ανεργία, Μέσος Αριθμός 2025

	ΦΥΛΟ / ΔΙΑΡΚΕΙΑ ΑΝΕΡΓΙΑΣ						ΓΕΝΙΚΟ ΣΥΝΟΛΟ
	ΑΝΔΡΕΣ		ΓΥΝΑΙΚΕΣ		ΣΥΝΟΛΟ		
ΗΛΙΚΙΑΚΗ ΟΜΑΔΑ	< 12 μήνες	>=12 μήνες	< 12 μήνες	>=12 μήνες	< 12 μήνες	>=12 μήνες	
Έως 29 ετών	42.798	11.124	56.829	18.717	99.627	29.841	**129.468**
30-54 ετών	81.050	63.645	144.752	168.310	225.802	231.955	**457.757**
55 ετών και άνω	31.646	54.841	50.242	114.265	81.888	169.106	**250.994**
ΣΥΝΟΛΟ	**155.494**	**129.610**	**251.824**	**301.291**	**407.318**	**430.902**	**838.219**

Εγγεγραμμένη Ανεργία ανά Διοικητική Περιφέρεια (Μέσος Μηνιαίος αριθμός ανά έτος)

Πίνακας 15. Εγγεγραμμένη ανεργία ανά Διοικητική Περιφέρεια, Μέσος αριθμός ανά έτος

ΠΕΡΙΦΕΡΕΙΑ / ΕΤΟΣ	2019	2020	2021	2022	2023	2024	2025
Αττικής	357.379	380.880	352.964	335.757	316.502	291.710	269.575
Κεντρικής Μακεδονίας	201.156	215.890	203.525	194.280	185.245	173.712	162.681
Δυτικής Ελλάδας	75.699	81.389	77.422	75.959	73.505	70.507	66.337
Θεσσαλίας	66.324	71.846	67.442	65.727	63.395	59.269	55.952
Κρήτης	52.588	68.096	64.784	58.209	56.345	53.418	50.939
Ανατολικής Μακεδονίας και Θράκης	54.176	59.094	56.984	56.023	54.075	51.263	48.239
Πελοποννήσου	42.093	46.933	44.760	43.576	41.726	39.710	37.095
Στερεάς Ελλάδας	44.060	47.988	45.453	42.945	40.383	38.173	35.313
Νοτίου Αιγαίου	31.724	43.920	40.619	36.195	34.586	32.927	31.780
Ηπείρου	28.102	31.189	28.860	27.990	27.185	25.958	24.150
Δυτικής Μακεδονίας	27.518	29.818	28.346	27.301	25.815	25.011	23.742
Ιονίων Νήσων	20.408	28.255	26.348	22.837	21.285	20.548	19.319
Βορείου Αιγαίου	15.047	17.204	16.376	15.877	14.748	13.895	13.097
ΣΥΝΟΛΟ ΧΩΡΑΣ	**1.016.275**	**1.122.503**	**1.053.881**	**1.002.677**	**954.795**	**896.099**	**838.219**

Εγγεγραμμένη Ανεργία (Μέσος Μηνιαίος αριθμός ανά έτος)

Πίνακας 16. Εγγεγραμμένη Ανεργία κατ' έτος

	2019	2020	2021	2022	2023	2024	2025
Μέσος αριθμός εγγεγραμμένων ανέργων	1.016.275	1.122.503	1.053.881	1.002.677	954.795	896.099	838.219
Ποσοστιαία Μεταβολή κατ' έτος		10,5%	-6,1%	-4,9%	-4,8%	-6,1%	-6,5%
Ποσοστιαία Μεταβολή από το 2019							-17,5%

Εικόνα 6. Μέσος αριθμός εγγεγραμμένων ανέργων κατ' έτος



Επιβάρυνση του Μόνιμου Πληθυσμού από την Ανεργία

Πίνακας 17. Δείκτης επιβάρυνσης του μόνιμου πληθυσμού των Περιφερειών από την εγγεγραμμένη ανεργία

Περιφέρεια	Μόνιμος Πληθυσμός 2021 (ΕΛΣΤΑΤ)	Μέσος Αριθμός Εγγεγραμμένων Ανέργων 2025 (ΔΥΠΑ)	Δείκτης επιβάρυνσης του (μόνιμου) Πληθυσμού από την εγγεγραμμένη ανεργία[10]
Δυτικής Ελλάδας	648.220	66.337	10,2337
Νοτίου Αιγαίου	327.820	31.780	9,6944
Ιονίων Νήσων	204.532	19.319	9,4455
Δυτικής Μακεδονίας	254.595	23.742	9,3255
Κεντρικής Μακεδονίας	1.795.669	162.681	9,0597
Ανατολικής Μακεδονίας και Θράκης	562.201	48.239	8,5803
Κρήτης	624.408	50.939	8,1580
Θεσσαλίας	688.255	55.952	8,1295
Ηπείρου	319.991	24.150	7,5470
Αττικής	3.814.064	269.575	7,0679
Στερεάς Ελλάδας	508.254	35.313	6,9479
Πελοποννήσου	539.535	37.095	6,8754
Βορείου Αιγαίου	194.943	13.097	6,7186
Σύνολο Χώρας	**10.482.487**	**838.219**	**7,9964**
Μέση τιμή δείκτη (Περιφέρειες)			8,2910

[10] Ο δείκτης επιβάρυνσης σταθμίζει την ανεργία σε σχέση με τον πληθυσμό των χωρικών επιπέδων (Εγγεγραμμένοι Άνεργοι/Μόνιμος Πληθυσμός)*100. Ο δείκτης υπολογίστηκε με βάση τον μέσο μηνιαίο αριθμό εγγεγραμμένων ανέργων στην Δ.ΥΠ.Α για το έτος 2025 και τα στοιχεία της Απογραφής Πληθυσμού 2021 της ΕΛΣΤΑΤ.

Εικόνα 7. Η επιβάρυνση του πληθυσμού από την εγγεγραμμένη ανεργία

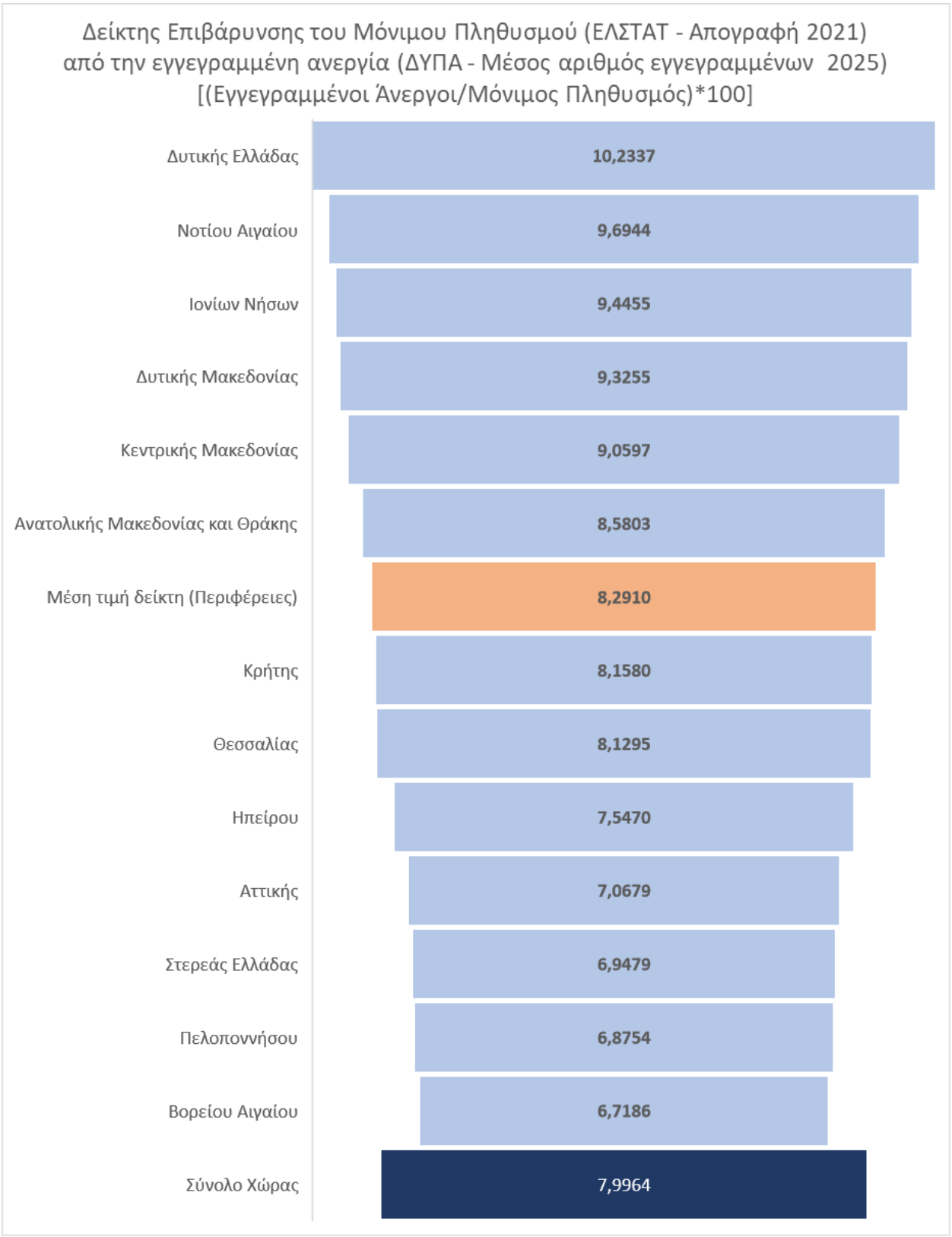

Παράρτημα

Πίνακας 18. Ποσοστά ανεργίας ανά Διοικητική Περιφέρεια (πηγή ΕΛΣΤΑΤ)

Τρίμηνο έτους	ΣΥΝΟΛΟ ΧΩΡΑΣ	Ανατολική Μακεδονία και Θράκη	Αττική	Βόρειο Αιγαίο	Δυτική Ελλάδα	Δυτική Μακεδονία	Ήπειρος	Θεσσαλία	Ιόνια Νησιά	Κεντρική Μακεδονία	Κρήτη	Νότιο Αιγαίο	Πελοπόν-νησος	Στερεά Ελλάδα
Γ΄ 2019	16,4	15,1	16,5	16,2	23,7	23,8	16,2	19,5	6,2	19,2	8,4	7,2	11,0	16,7
Δ΄ 2019	16,8	16,9	15,7	16,9	23,2	22,6	16,7	18,1	12,1	19,4	12,5	13,0	11,2	18,2
Α΄ 2020	16,2	16,7	14,3	16,3	20,4	19,4	17,5	16,2	13,6	19,3	17,0	14,0	10,8	19,3
Β΄ 2020	16,7	15,8	13,7	15,9	22,2	17,9	16,6	17,9	19,1	18,8	19,5	26,6	10,0	19,7
Γ΄ 2020	16,2	18,7	14,1	16,4	22,2	20,7	20,0	16,7	14,5	18,1	16,0	9,1	12,7	19,0
Δ΄ 2020	16,2	17,7	14,2	17,3	21,6	20,5	17,2	16,4	16,3	17,5	16,6	17,6	11,8	19,0
Α΄ 2021	17,1	21,4	13,0	14,0	18,8	20,5	19,5	19,6	16,4	18,9	22,3	22,4	14,2	22,7
Β΄ 2021	15,8	19,8	12,8	13,3	18,5	21,6	16,8	17,5	17,3	16,5	16,2	26,6	13,2	17,3
Γ΄ 2021	13,0	17,5	11,2	9,2	17,4	19,8	14,7	16,2	7,6	14,7	10,3	10,1	11,3	13,1
Δ΄ 2021	13,2	15,7	10,6	18,8	15,3	17,2	10,0	13,3	12,6	14,7	16,9	15,9	12,0	16,1
Α΄ 2022	13,8	17,4	10,5	15,0	14,6	16,7	12,3	14,4	19,8	15,4	19,9	24,4	10,4	14,7
Β΄ 2022	12,4	14,9	9,9	11,0	14,1	19,7	13,0	17,2	16,1	14,7	9,3	7,5	12,8	14,2
Γ΄ 2022	11,6	12,8	9,9	8,9	12,1	19,1	15,2	17,2	7,3	13,7	8,2	5,1	12,8	12,9
Δ΄ 2022	11,9	13,8	9,6	11,2	9,5	15,2	12,6	16,2	9,1	14,9	11,1	7,5	14,2	13,5
Α΄ 2023	11,8	12,5	8,1	12,4	9,9	15,4	15,1	14,6	20,4	15,3	14,4	18,1	10,4	13,1
Β΄ 2023	11,2	13,2	10,4	9,8	10,7	14,5	13,4	11,4	17,0	13,1	9,8	4,2	11,3	10,1
Γ΄ 2023	10,8	12,8	9,9	6,4	9,0	17,3	15,4	13,2	9,8	13,8	8,7	3,0	9,8	8,7
Δ΄ 2023	10,5	9,7	9,2	11,2	9,7	19,5	11,3	12,3	12,1	14,0	10,5	4,2	6,8	7,7
Α΄ 2024	12,1	10,7	10,3	7,7	11,7	14,3	10,2	12,8	31,1	14,3	16,0	16,6	9,1	9,6
Β΄ 2024	9,8	12,2	9,7	7,3	9,7	14,0	10,2	8,6	13,3	12,1	7,3	5,4	6,1	7,7
Γ΄ 2024	9,0	12,7	8,4	5,6	8,9	11,1	10,6	9,8	7,2	12,3	5,3	3,1	7,0	7,8
Δ΄ 2024	9,5	10,6	7,8	7,7	9,9	10,7	11,6	8,7	14,8	12,4	6,4	15,5	8,0	9,4
Α΄ 2025	10,4	12,3	9,1	9,4	10,0	15,3	10,3	6,4	20,3	13,0	6,7	20,1	7,5	9,7
Β΄ 2025	8,6	10,7	8,3	6,6	8,2	14,3	9,9	4,9	8,7	11,7	4,1	3,8	9,0	8,4

Γ΄ 2025	8,2	9,9	8,2	3,7	10,5	16,5	8,5	5,5	2,7	10,4	3,1	1,9	8,7	9,6
Δ΄ 2025	8,3	9,4	6,8	5,4	10,2	15,1	10,7	8,1	4,5	11,8	6,9	5,2	7,8	6,4
Α΄ 2026	10,6	9,9	8,1	6,0	13,1	11,9	12,0	10,3	23,6	12,2	11,9	29,9	10,3	6,4

Εικόνες 8-21. Ποσοστά ανεργίας, Σύνολο Χώρας και Περιφέρειες (πηγή ΕΛΣΤΑΤ)

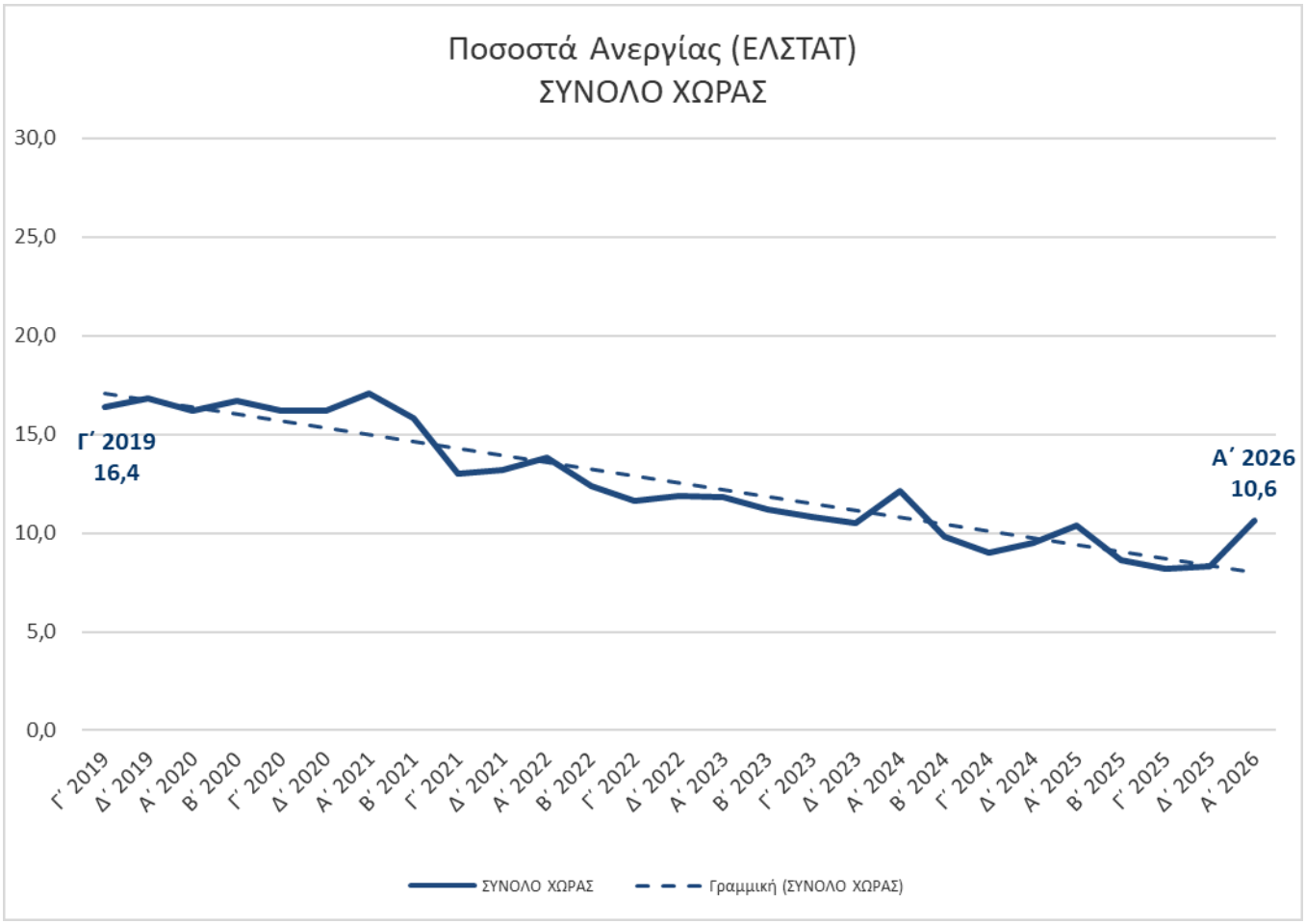

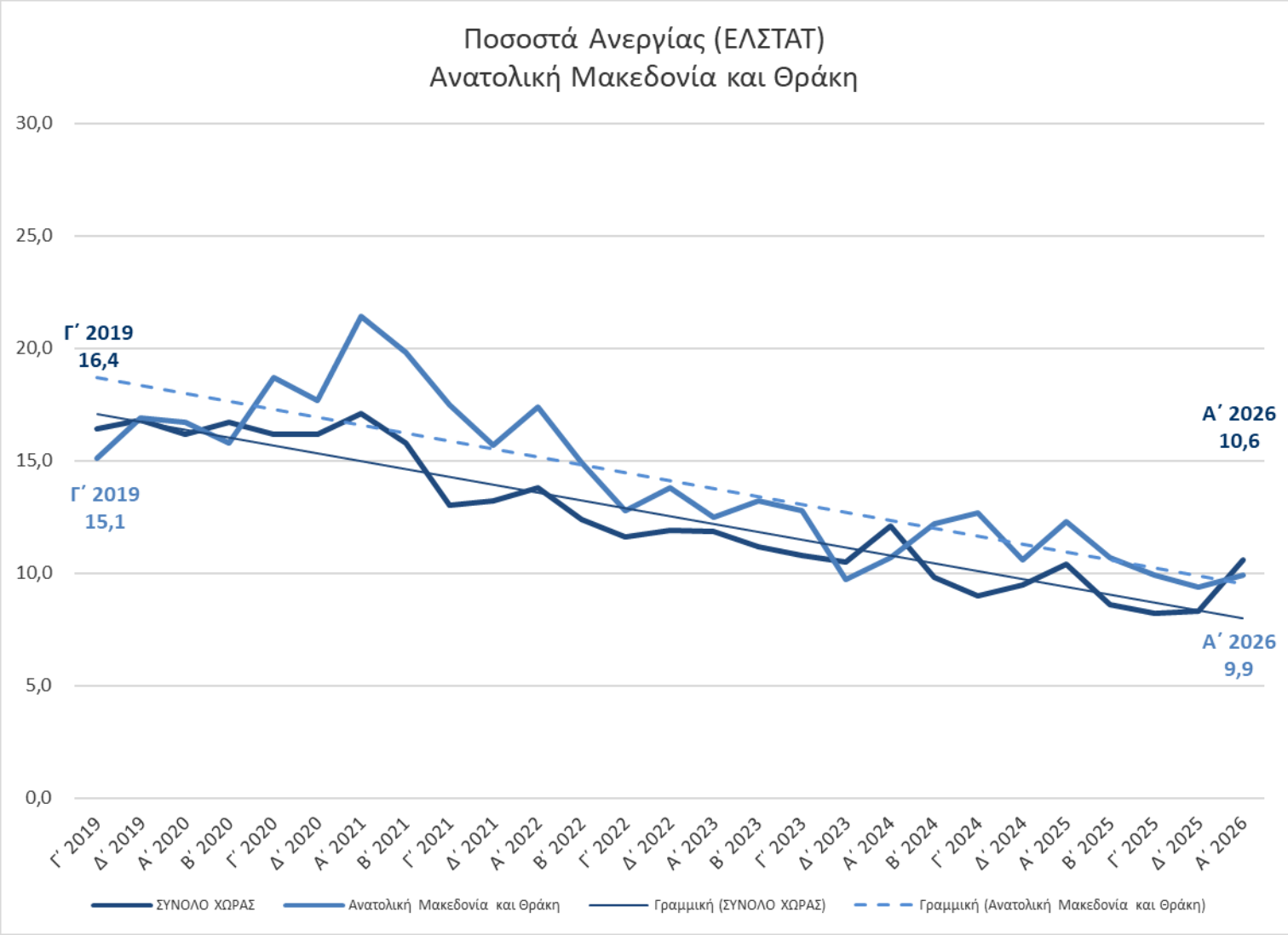
Ποσοστά Ανεργίας (ΕΛΣΤΑΤ)
Ανατολική Μακεδονία και Θράκη
30,0
25,0
20,0
15,0
10,0
5,0
0,0
Γ΄ 2019
16,4
Γ΄ 2019
15,1
Α΄ 2026
10,6
Α΄ 2026
9,9
Γ΄ 2019
Δ΄ 2019
Α΄ 2020
Β΄ 2020
Γ΄ 2020
Δ΄ 2020
Α΄ 2021
Β΄ 2021
Γ΄ 2021
Δ΄ 2021
Α΄ 2022
Β΄ 2022
Γ΄ 2022
Δ΄ 2022
Α΄ 2023
Β΄ 2023
Γ΄ 2023
Δ΄ 2023
Α΄ 2024
Β΄ 2024
Γ΄ 2024
Δ΄ 2024
Α΄ 2025
Β΄ 2025
Γ΄ 2025
Δ΄ 2025
Α΄ 2026
ΣΥΝΟΛΟ ΧΩΡΑΣ
Ανατολική Μακεδονία και Θράκη
Γραμμική (ΣΥΝΟΛΟ ΧΩΡΑΣ)
Γραμμική (Ανατολική Μακεδονία και Θράκη)

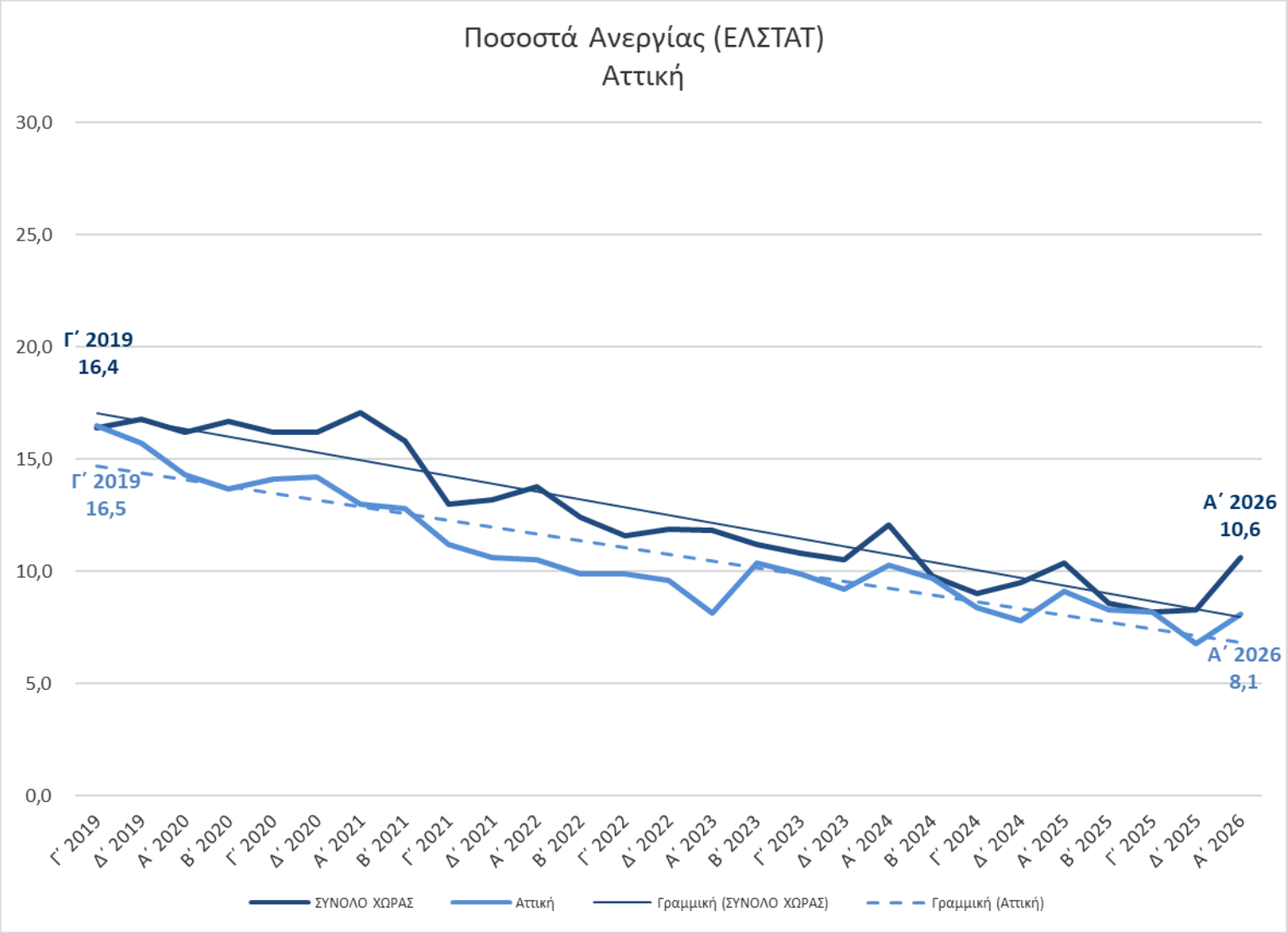
Ποσοστά Ανεργίας (ΕΛΣΤΑΤ)
Αττική
30,0
25,0
20,0
15,0
10,0
5,0
0,0
Γ΄ 2019
16,4
Γ΄ 2019
16,5
Α΄ 2026
10,6
Α΄ 2026
8,1
Γ΄ 2019
Δ΄ 2019
Α΄ 2020
Β΄ 2020
Γ΄ 2020
Δ΄ 2020
Α΄ 2021
Β΄ 2021
Γ΄ 2021
Δ΄ 2021
Α΄ 2022
Β΄ 2022
Γ΄ 2022
Δ΄ 2022
Α΄ 2023
Β΄ 2023
Γ΄ 2023
Δ΄ 2023
Α΄ 2024
Β΄ 2024
Γ΄ 2024
Δ΄ 2024
Α΄ 2025
Β΄ 2025
Γ΄ 2025
Δ΄ 2025
Α΄ 2026
ΣΥΝΟΛΟ ΧΩΡΑΣ
Αττική
Γραμμική (ΣΥΝΟΛΟ ΧΩΡΑΣ)
Γραμμική (Αττική)

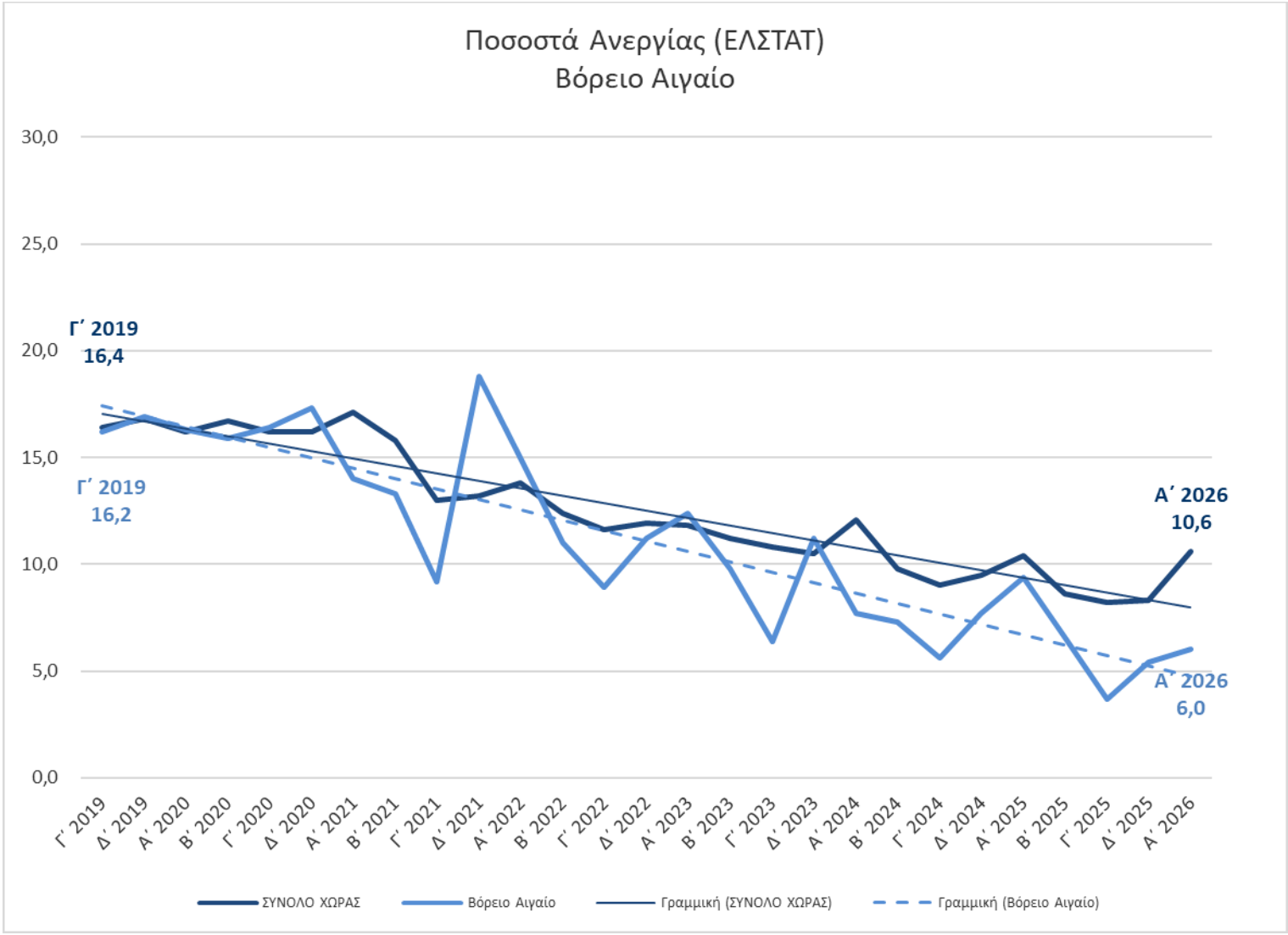
Ποσοστά Ανεργίας (ΕΛΣΤΑΤ)
Βόρειο Αιγαίο
30,0
25,0
20,0
15,0
10,0
5,0
0,0
Γ΄ 2019
16,4
Γ΄ 2019
16,2
Α΄ 2026
10,6
Α΄ 2026
6,0
Γ΄ 2019
Δ΄ 2019
Α΄ 2020
Β΄ 2020
Γ΄ 2020
Δ΄ 2020
Α΄ 2021
Β΄ 2021
Γ΄ 2021
Δ΄ 2021
Α΄ 2022
Β΄ 2022
Γ΄ 2022
Δ΄ 2022
Α΄ 2023
Β΄ 2023
Γ΄ 2023
Δ΄ 2023
Α΄ 2024
Β΄ 2024
Γ΄ 2024
Δ΄ 2024
Α΄ 2025
Β΄ 2025
Γ΄ 2025
Δ΄ 2025
Α΄ 2026
ΣΥΝΟΛΟ ΧΩΡΑΣ
Βόρειο Αιγαίο
Γραμμική (ΣΥΝΟΛΟ ΧΩΡΑΣ)
Γραμμική (Βόρειο Αιγαίο)

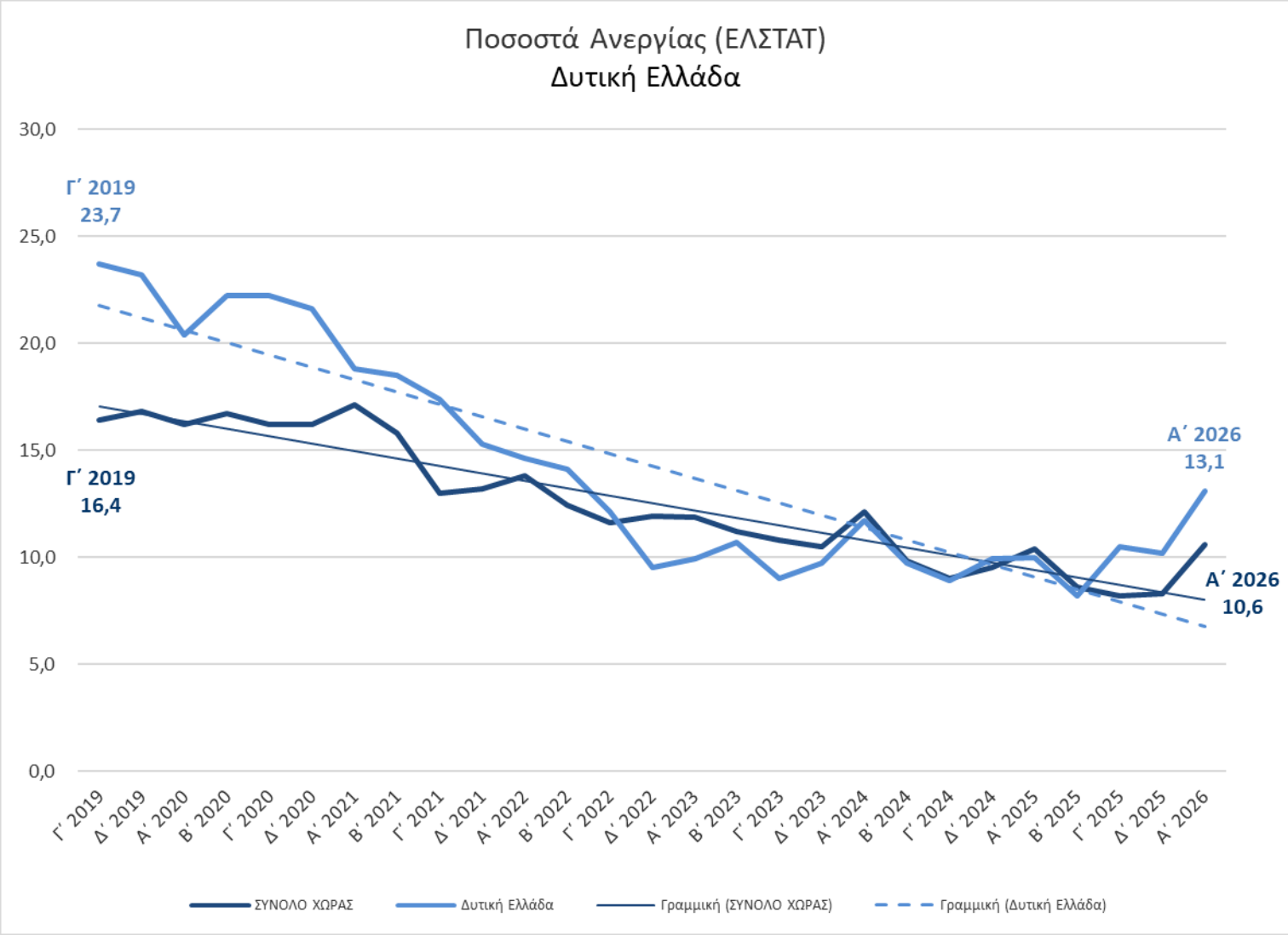
Ποσοστά Ανεργίας (ΕΛΣΤΑΤ)
Δυτική Ελλάδα
30,0
25,0
20,0
15,0
10,0
5,0
0,0
Γ΄ 2019
23,7
Γ΄ 2019
16,4
Α΄ 2026
13,1
Α΄ 2026
10,6
Γ΄ 2019
Δ΄ 2019
Α΄ 2020
Β΄ 2020
Γ΄ 2020
Δ΄ 2020
Α΄ 2021
Β΄ 2021
Γ΄ 2021
Δ΄ 2021
Α΄ 2022
Β΄ 2022
Γ΄ 2022
Δ΄ 2022
Α΄ 2023
Β΄ 2023
Γ΄ 2023
Δ΄ 2023
Α΄ 2024
Β΄ 2024
Γ΄ 2024
Δ΄ 2024
Α΄ 2025
Β΄ 2025
Γ΄ 2025
Δ΄ 2025
Α΄ 2026
ΣΥΝΟΛΟ ΧΩΡΑΣ
Δυτική Ελλάδα
Γραμμική (ΣΥΝΟΛΟ ΧΩΡΑΣ)
Γραμμική (Δυτική Ελλάδα)

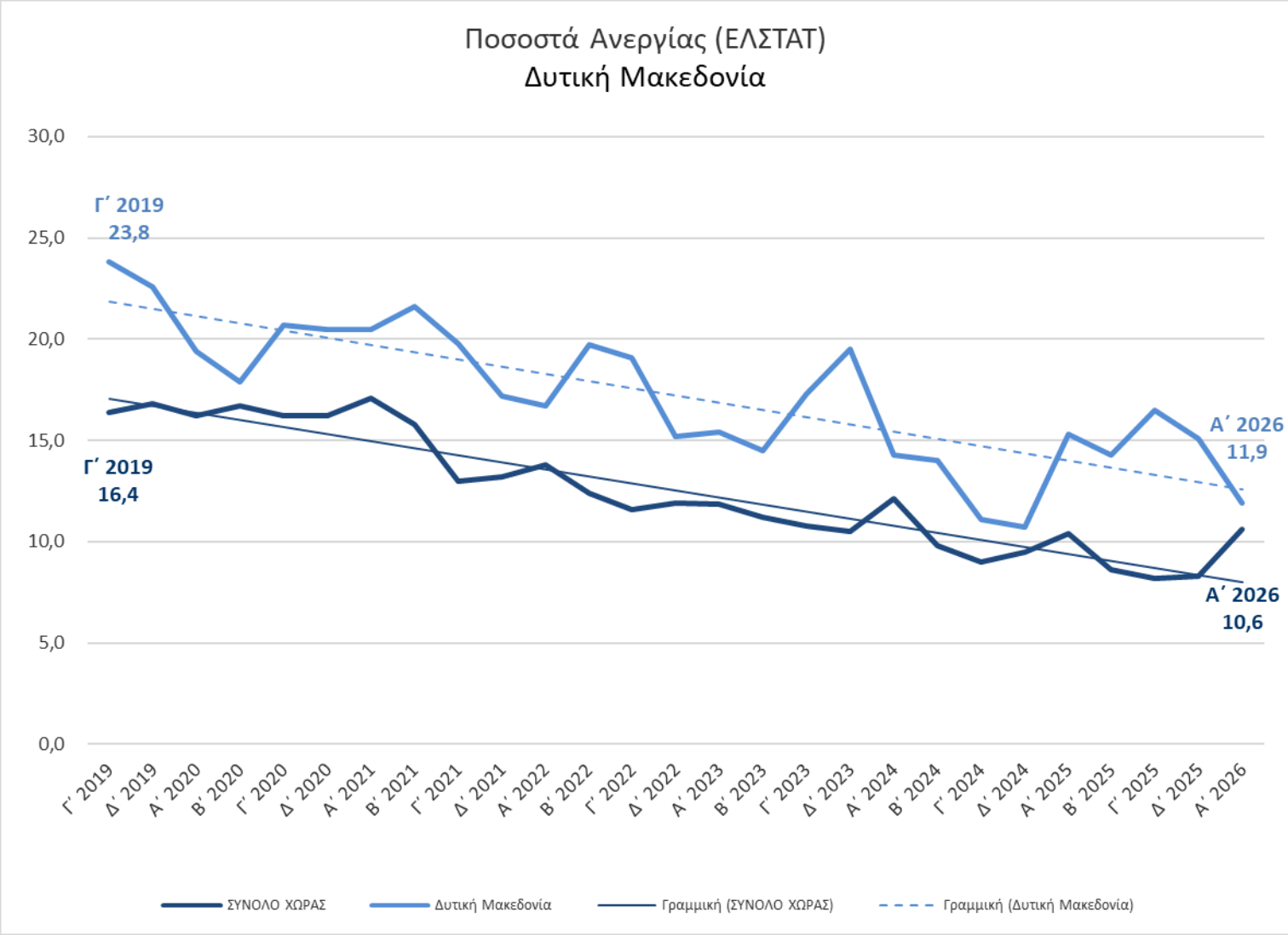
Ποσοστά Ανεργίας (ΕΛΣΤΑΤ)
Δυτική Μακεδονία
30,0
25,0
20,0
15,0
10,0
5,0
0,0
Γ΄ 2019
23,8
Γ΄ 2019
16,4
Α΄ 2026
11,9
Α΄ 2026
10,6
Γ΄ 2019
Δ΄ 2019
Α΄ 2020
Β΄ 2020
Γ΄ 2020
Δ΄ 2020
Α΄ 2021
Β΄ 2021
Γ΄ 2021
Δ΄ 2021
Α΄ 2022
Β΄ 2022
Γ΄ 2022
Δ΄ 2022
Α΄ 2023
Β΄ 2023
Γ΄ 2023
Δ΄ 2023
Α΄ 2024
Β΄ 2024
Γ΄ 2024
Δ΄ 2024
Α΄ 2025
Β΄ 2025
Γ΄ 2025
Δ΄ 2025
Α΄ 2026
ΣΥΝΟΛΟ ΧΩΡΑΣ
Δυτική Μακεδονία
Γραμμική (ΣΥΝΟΛΟ ΧΩΡΑΣ)
Γραμμική (Δυτική Μακεδονία)

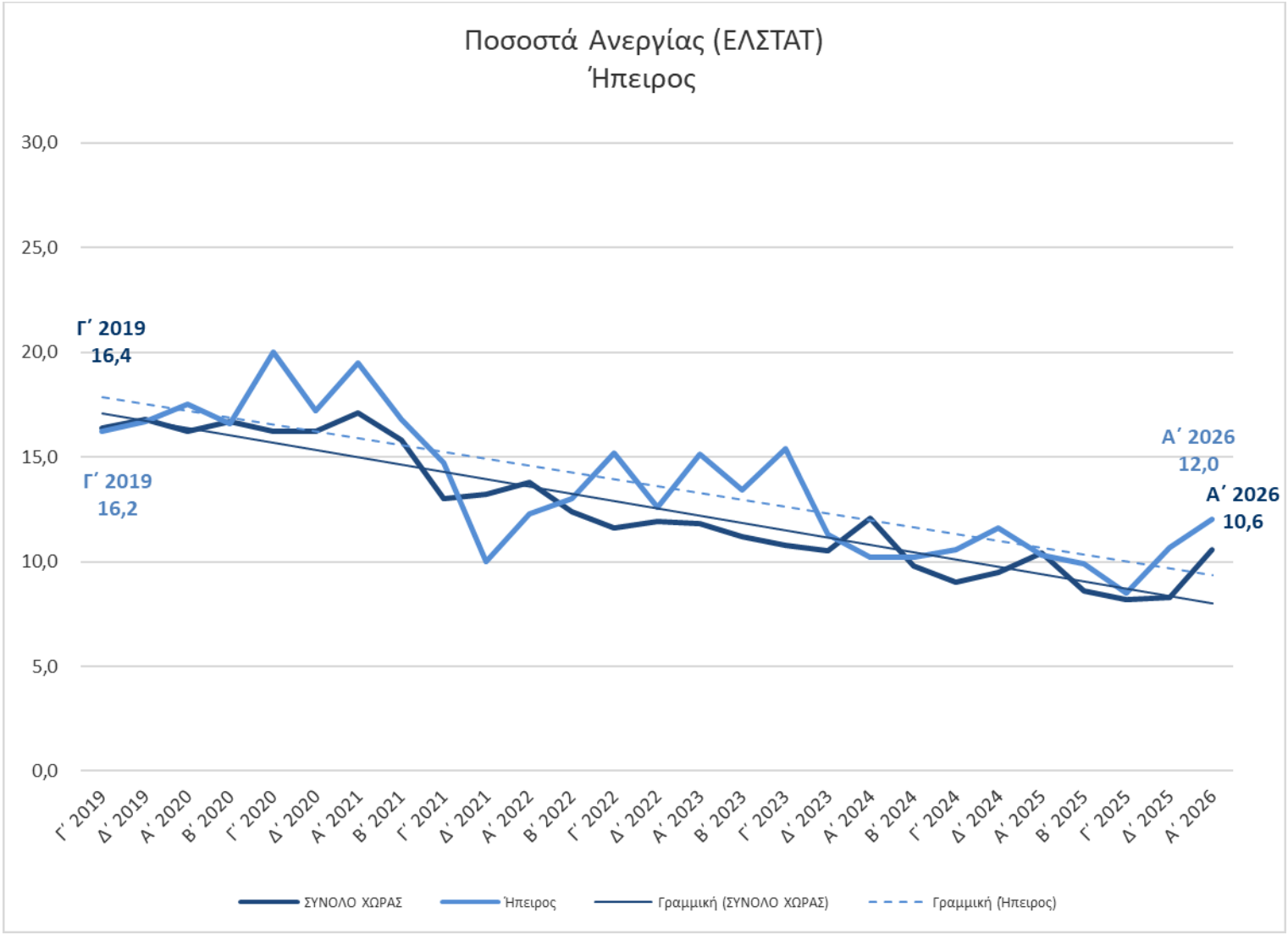
Ποσοστά Ανεργίας (ΕΛΣΤΑΤ)
Ήπειρος
30,0
25,0
20,0
15,0
10,0
5,0
0,0
Γ΄ 2019
16,4
Γ΄ 2019
16,2
Α΄ 2026
12,0
Α΄ 2026
10,6
Γ΄ 2019
Δ΄ 2019
Α΄ 2020
Β΄ 2020
Γ΄ 2020
Δ΄ 2020
Α΄ 2021
Β΄ 2021
Γ΄ 2021
Δ΄ 2021
Α΄ 2022
Β΄ 2022
Γ΄ 2022
Δ΄ 2022
Α΄ 2023
Β΄ 2023
Γ΄ 2023
Δ΄ 2023
Α΄ 2024
Β΄ 2024
Γ΄ 2024
Δ΄ 2024
Α΄ 2025
Β΄ 2025
Γ΄ 2025
Δ΄ 2025
Α΄ 2026
ΣΥΝΟΛΟ ΧΩΡΑΣ
Ήπειρος
Γραμμική (ΣΥΝΟΛΟ ΧΩΡΑΣ)
Γραμμική (Ήπειρος)

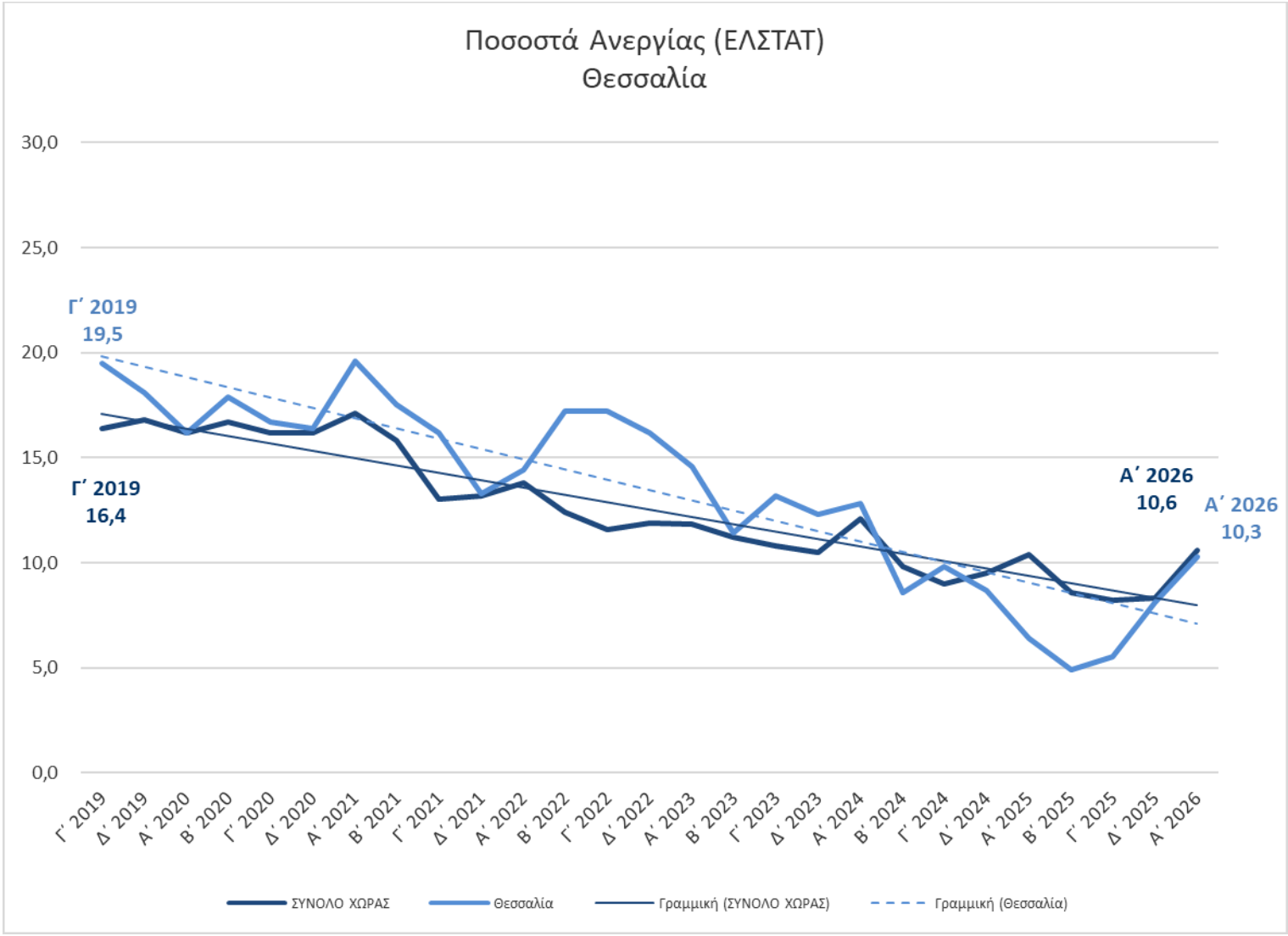
Ποσοστά Ανεργίας (ΕΛΣΤΑΤ)
Θεσσαλία
30,0
25,0
20,0
15,0
10,0
5,0
0,0
Γ΄ 2019
19,5
Γ΄ 2019
16,4
Α΄ 2026
10,6
Α΄ 2026
10,3
Γ΄ 2019
Δ΄ 2019
Α΄ 2020
Β΄ 2020
Γ΄ 2020
Δ΄ 2020
Α΄ 2021
Β΄ 2021
Γ΄ 2021
Δ΄ 2021
Α΄ 2022
Β΄ 2022
Γ΄ 2022
Δ΄ 2022
Α΄ 2023
Β΄ 2023
Γ΄ 2023
Δ΄ 2023
Α΄ 2024
Β΄ 2024
Γ΄ 2024
Δ΄ 2024
Α΄ 2025
Β΄ 2025
Γ΄ 2025
Δ΄ 2025
Α΄ 2026
ΣΥΝΟΛΟ ΧΩΡΑΣ
Θεσσαλία
Γραμμική (ΣΥΝΟΛΟ ΧΩΡΑΣ)
Γραμμική (Θεσσαλία)

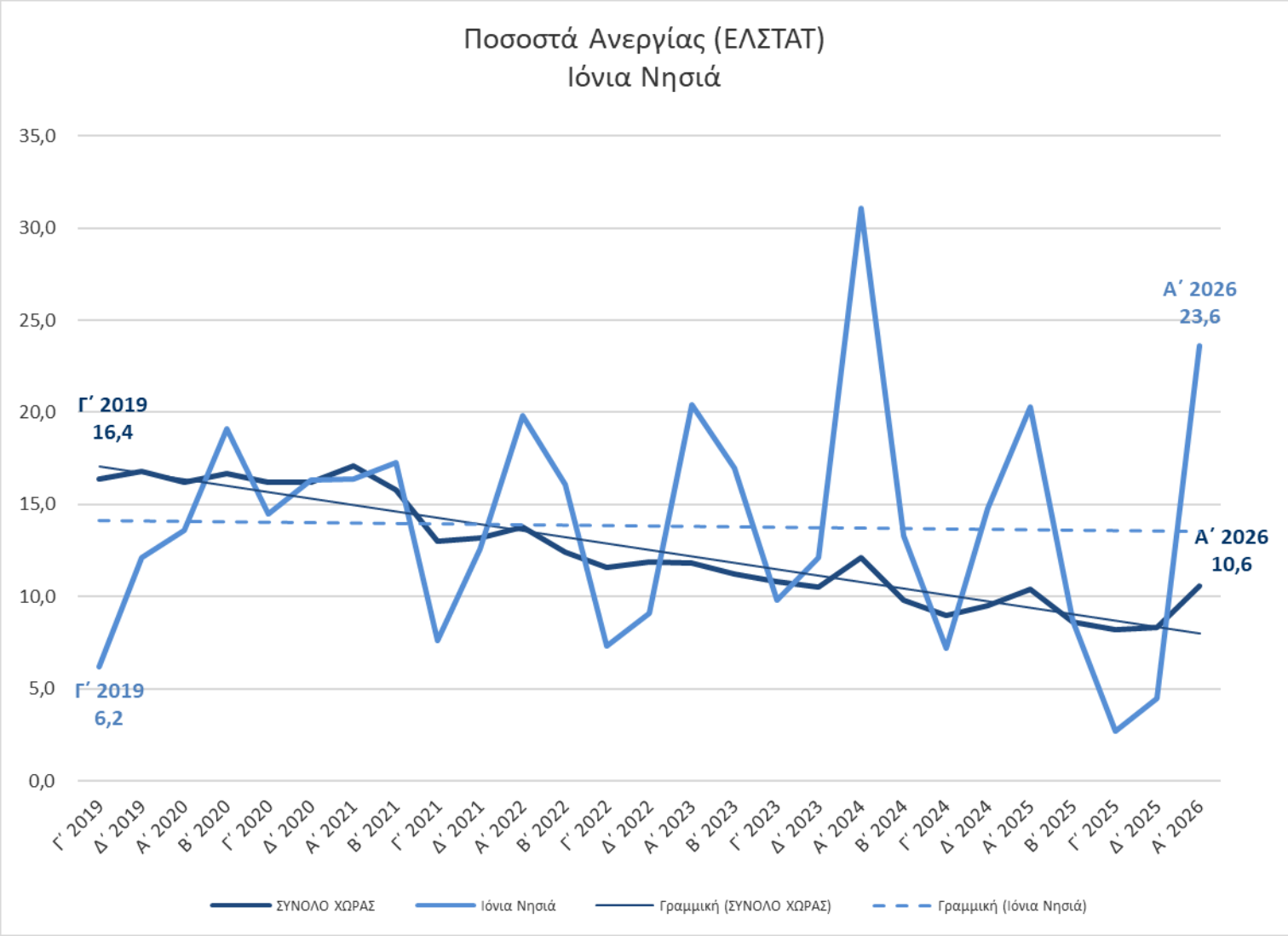
Ποσοστά Ανεργίας (ΕΛΣΤΑΤ)
Ιόνια Νησιά
35,0
30,0
25,0
20,0
15,0
10,0
5,0
0,0
Γ΄ 2019
16,4
Γ΄ 2019
6,2
Α΄ 2026
23,6
Α΄ 2026
10,6
Γ΄ 2019
Δ΄ 2019
Α΄ 2020
Β΄ 2020
Γ΄ 2020
Δ΄ 2020
Α΄ 2021
Β΄ 2021
Γ΄ 2021
Δ΄ 2021
Α΄ 2022
Β΄ 2022
Γ΄ 2022
Δ΄ 2022
Α΄ 2023
Β΄ 2023
Γ΄ 2023
Δ΄ 2023
Α΄ 2024
Β΄ 2024
Γ΄ 2024
Δ΄ 2024
Α΄ 2025
Β΄ 2025
Γ΄ 2025
Δ΄ 2025
Α΄ 2026
ΣΥΝΟΛΟ ΧΩΡΑΣ
Ιόνια Νησιά
Γραμμική (ΣΥΝΟΛΟ ΧΩΡΑΣ)
Γραμμική (Ιόνια Νησιά)

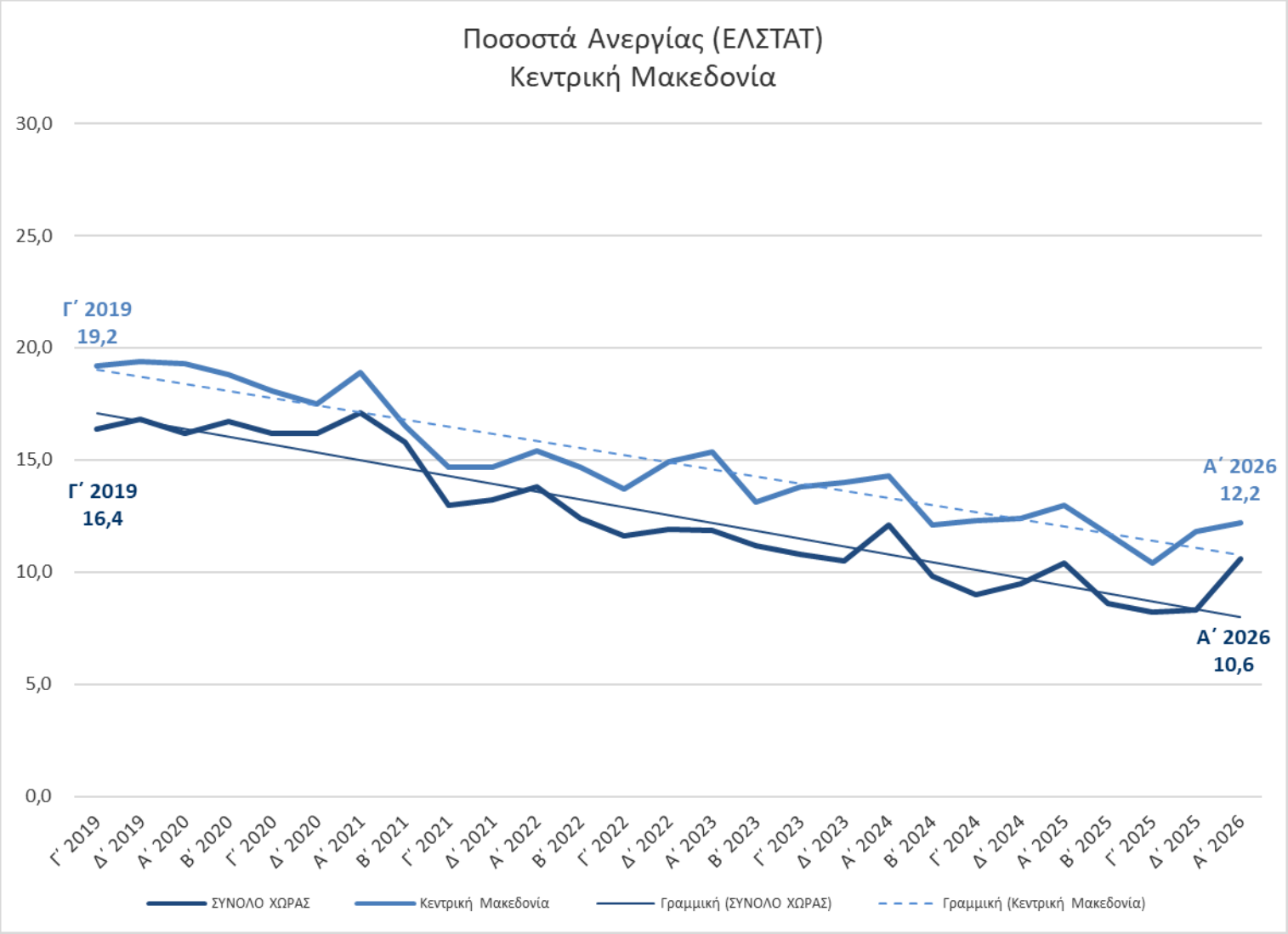
Ποσοστά Ανεργίας (ΕΛΣΤΑΤ)
Κεντρική Μακεδονία
30,0
25,0
20,0
15,0
10,0
5,0
0,0
Γ΄ 2019
19,2
Γ΄ 2019
16,4
Α΄ 2026
12,2
Α΄ 2026
10,6
Γ΄ 2019
Δ΄ 2019
Α΄ 2020
Β΄ 2020
Γ΄ 2020
Δ΄ 2020
Α΄ 2021
Β΄ 2021
Γ΄ 2021
Δ΄ 2021
Α΄ 2022
Β΄ 2022
Γ΄ 2022
Δ΄ 2022
Α΄ 2023
Β΄ 2023
Γ΄ 2023
Δ΄ 2023
Α΄ 2024
Β΄ 2024
Γ΄ 2024
Δ΄ 2024
Α΄ 2025
Β΄ 2025
Γ΄ 2025
Δ΄ 2025
Α΄ 2026
ΣΥΝΟΛΟ ΧΩΡΑΣ
Κεντρική Μακεδονία
Γραμμική (ΣΥΝΟΛΟ ΧΩΡΑΣ)
Γραμμική (Κεντρική Μακεδονία)

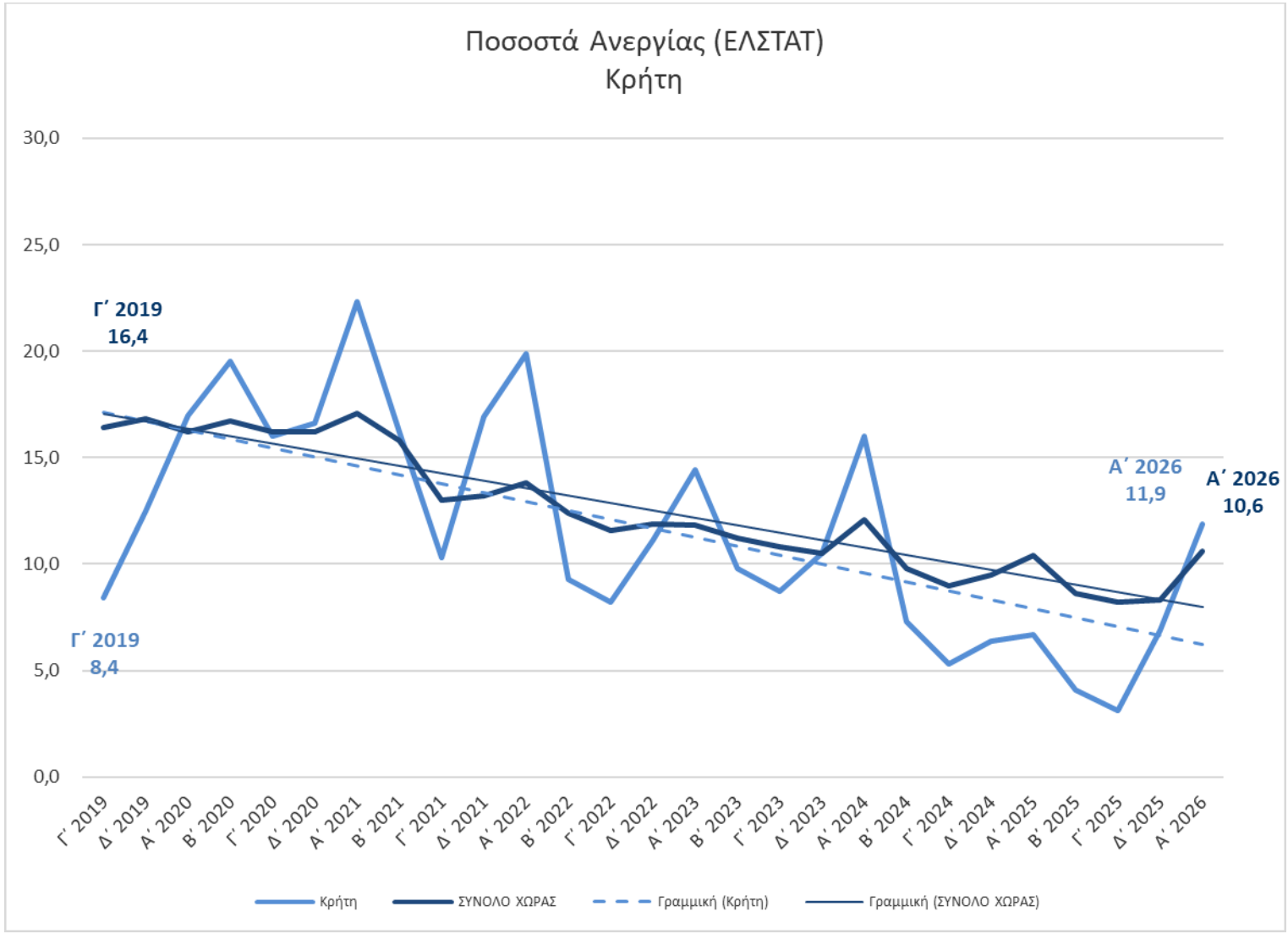
Ποσοστά Ανεργίας (ΕΛΣΤΑΤ)
Κρήτη
30,0
25,0
20,0
15,0
10,0
5,0
0,0
Γ΄ 2019
16,4
Γ΄ 2019
8,4
Α΄ 2026
11,9
Α΄ 2026
10,6
Γ΄ 2019
Δ΄ 2019
Α΄ 2020
Β΄ 2020
Γ΄ 2020
Δ΄ 2020
Α΄ 2021
Β΄ 2021
Γ΄ 2021
Δ΄ 2021
Α΄ 2022
Β΄ 2022
Γ΄ 2022
Δ΄ 2022
Α΄ 2023
Β΄ 2023
Γ΄ 2023
Δ΄ 2023
Α΄ 2024
Β΄ 2024
Γ΄ 2024
Δ΄ 2024
Α΄ 2025
Β΄ 2025
Γ΄ 2025
Δ΄ 2025
Α΄ 2026
Κρήτη
ΣΥΝΟΛΟ ΧΩΡΑΣ
Γραμμική (Κρήτη)
Γραμμική (ΣΥΝΟΛΟ ΧΩΡΑΣ)

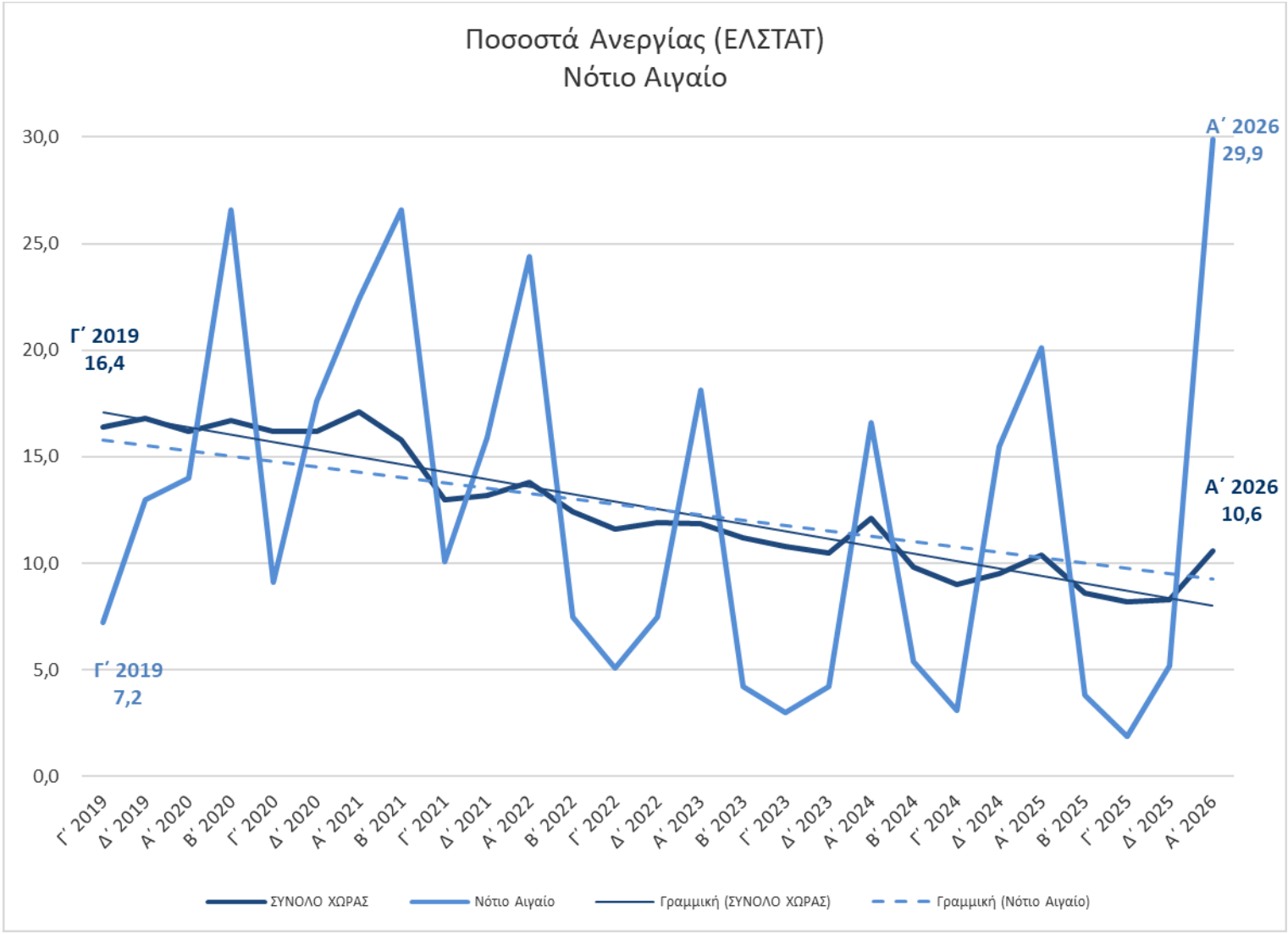
Ποσοστά Ανεργίας (ΕΛΣΤΑΤ)
Νότιο Αιγαίο
30,0
25,0
20,0
15,0
10,0
5,0
0,0
Γ΄ 2019
16,4
Γ΄ 2019
7,2
Α΄ 2026
29,9
Α΄ 2026
10,6
Γ΄ 2019
Δ΄ 2019
Α΄ 2020
Β΄ 2020
Γ΄ 2020
Δ΄ 2020
Α΄ 2021
Β΄ 2021
Γ΄ 2021
Δ΄ 2021
Α΄ 2022
Β΄ 2022
Γ΄ 2022
Δ΄ 2022
Α΄ 2023
Β΄ 2023
Γ΄ 2023
Δ΄ 2023
Α΄ 2024
Β΄ 2024
Γ΄ 2024
Δ΄ 2024
Α΄ 2025
Β΄ 2025
Γ΄ 2025
Δ΄ 2025
Α΄ 2026
ΣΥΝΟΛΟ ΧΩΡΑΣ
Νότιο Αιγαίο
Γραμμική (ΣΥΝΟΛΟ ΧΩΡΑΣ)
Γραμμική (Νότιο Αιγαίο)

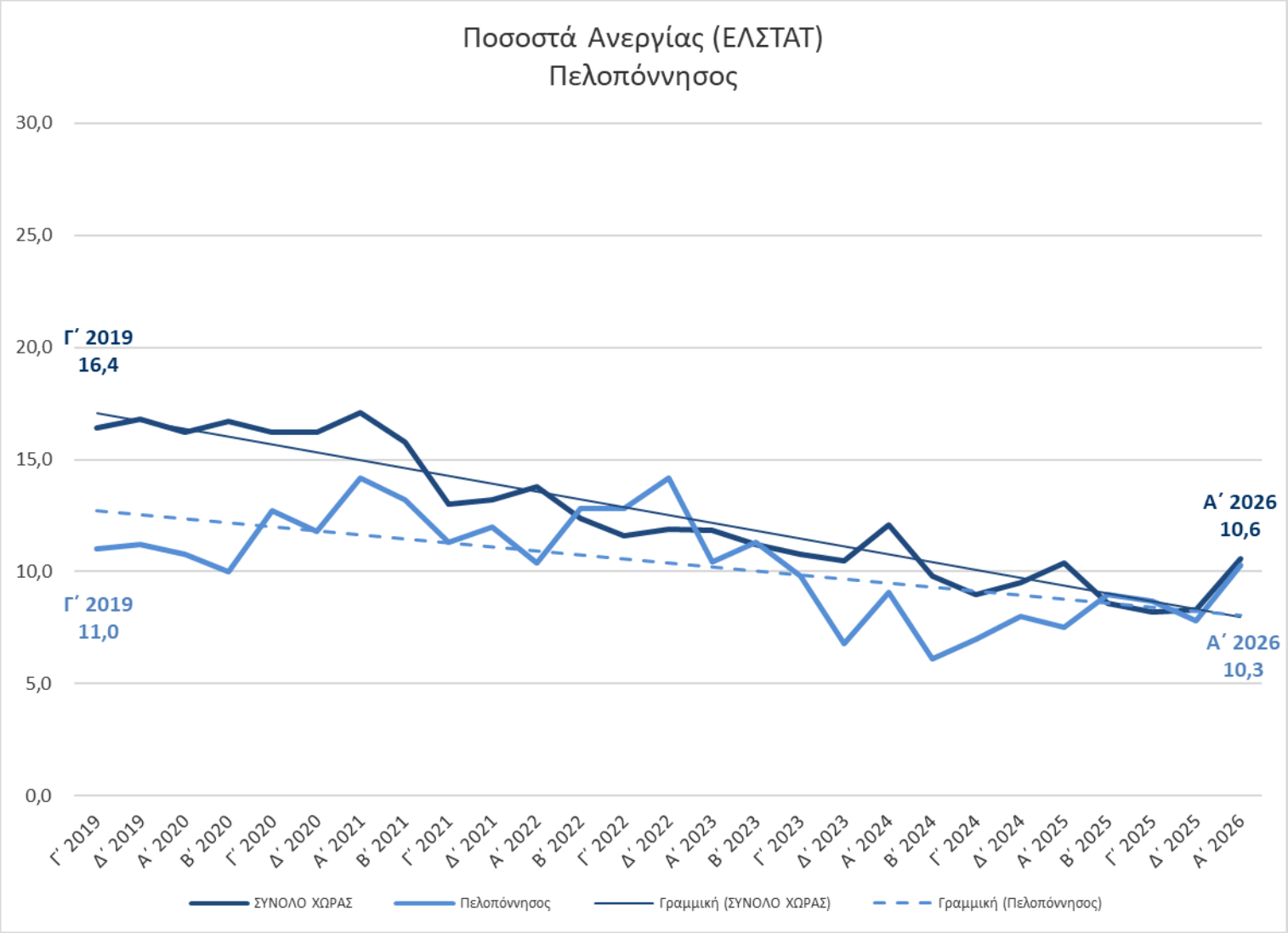
Ποσοστά Ανεργίας (ΕΛΣΤΑΤ)
Πελοπόννησος
30,0
25,0
20,0
15,0
10,0
5,0
0,0
Γ΄ 2019
16,4
Γ΄ 2019
11,0
Α΄ 2026
10,6
Α΄ 2026
10,3
Γ΄ 2019
Δ΄ 2019
Α΄ 2020
Β΄ 2020
Γ΄ 2020
Δ΄ 2020
Α΄ 2021
Β΄ 2021
Γ΄ 2021
Δ΄ 2021
Α΄ 2022
Β΄ 2022
Γ΄ 2022
Δ΄ 2022
Α΄ 2023
Β΄ 2023
Γ΄ 2023
Δ΄ 2023
Α΄ 2024
Β΄ 2024
Γ΄ 2024
Δ΄ 2024
Α΄ 2025
Β΄ 2025
Γ΄ 2025
Δ΄ 2025
Α΄ 2026
ΣΥΝΟΛΟ ΧΩΡΑΣ
Πελοπόννησος
Γραμμική (ΣΥΝΟΛΟ ΧΩΡΑΣ)
Γραμμική (Πελοπόννησος)

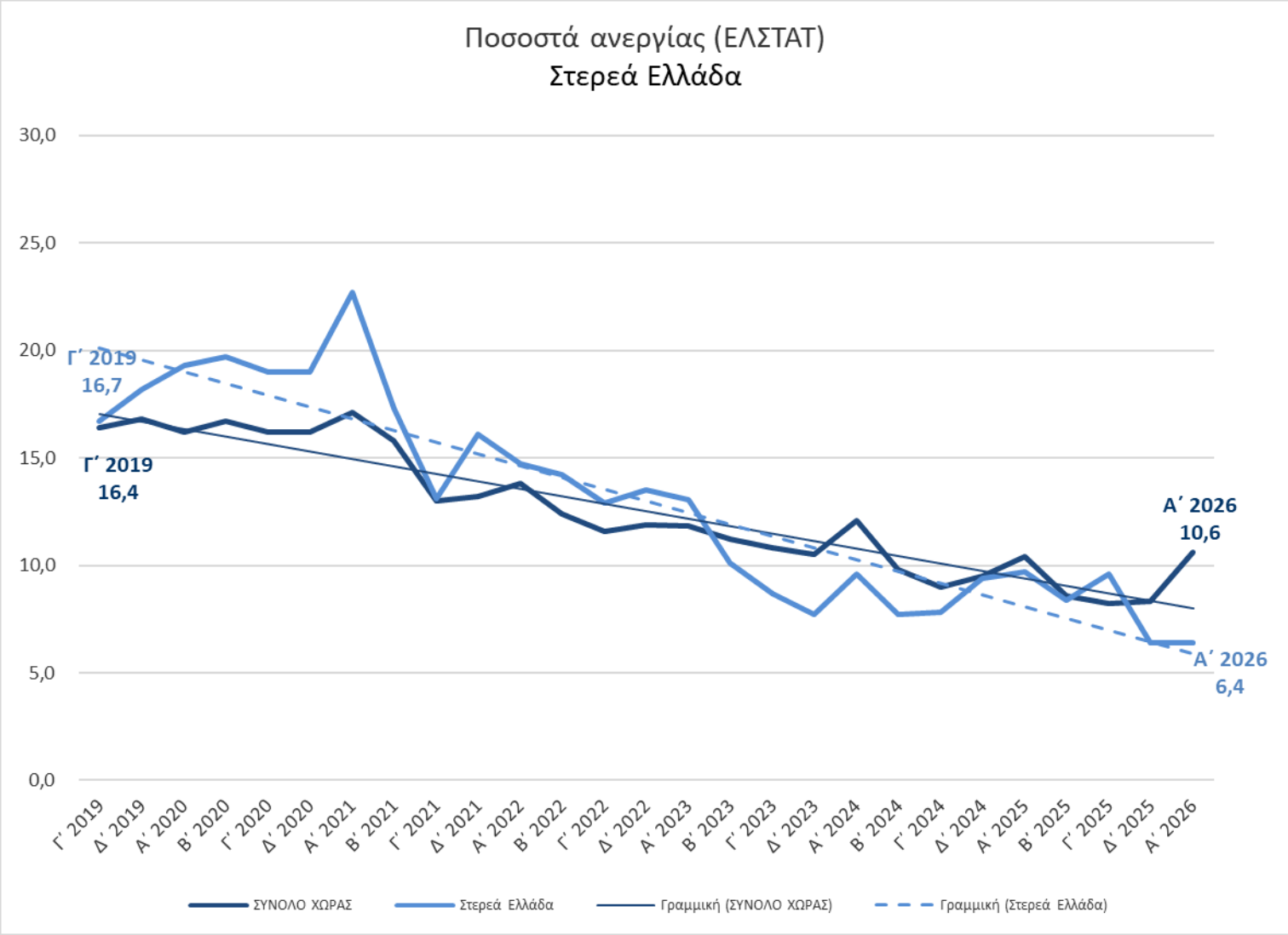
Ποσοστά ανεργίας (ΕΛΣΤΑΤ)
Στερεά Ελλάδα
30,0
25,0
20,0
15,0
10,0
5,0
0,0
Γ΄ 2019
16,7
Γ΄ 2019
16,4
Α΄ 2026
10,6
Α΄ 2026
6,4
Γ΄ 2019
Δ΄ 2019
Α΄ 2020
Β΄ 2020
Γ΄ 2020
Δ΄ 2020
Α΄ 2021
Β΄ 2021
Γ΄ 2021
Δ΄ 2021
Α΄ 2022
Β΄ 2022
Γ΄ 2022
Δ΄ 2022
Α΄ 2023
Β΄ 2023
Γ΄ 2023
Δ΄ 2023
Α΄ 2024
Β΄ 2024
Γ΄ 2024
Δ΄ 2024
Α΄ 2025
Β΄ 2025
Γ΄ 2025
Δ΄ 2025
Α΄ 2026
ΣΥΝΟΛΟ ΧΩΡΑΣ
Στερεά Ελλάδα
Γραμμική (ΣΥΝΟΛΟ ΧΩΡΑΣ)
Γραμμική (Στερεά Ελλάδα)