ΔΗΜΟΣΙΑ ΥΠΗΡΕΣΙΑ ΑΠΑΣΧΟΛΗΣΗΣ

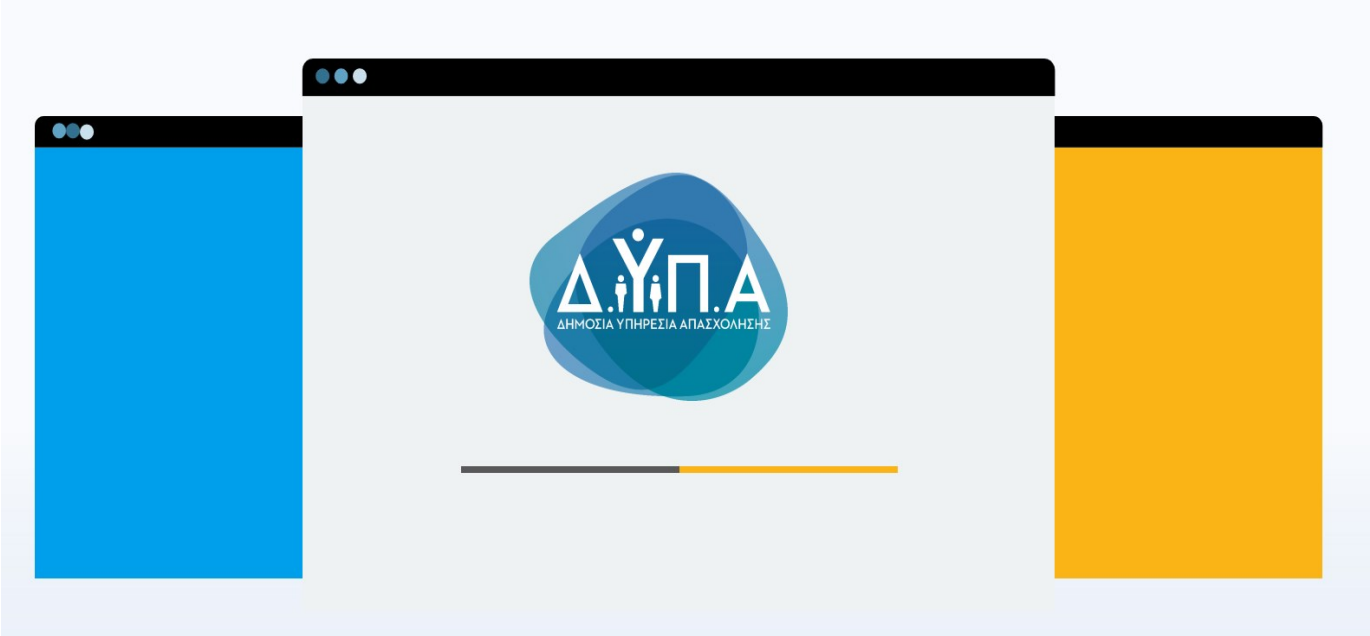

ΒΑΣΙΚΑ ΣΤΟΙΧΕΙΑ ΩΦΕΛΟΥΜΕΝΩΝ ΠΡΟΓΡΑΜΜΑΤΩΝ ΑΠΑΣΧΟΛΗΣΗΣ & ΚΑΤΑΡΤΙΣΗΣ 2019-2026

Δ/νση Στρατηγικού Σχεδιασμού - Δ.ΥΠ.Α.

Τμήμα Προγραμματισμού, Μελετών και Αξιολόγησης

Φεβρουάριος 2026



Πηγές Δεδομένων

Ολοκληρωμένο Πληροφοριακό Σύστημα Δ.ΥΠ.Α. (ΟΠΣ Δ.ΥΠ.Α.)

Σύστημα Ηλεκτρονικών Αιτήσεων Δ.ΥΠ.Α. (E-aitisi, http://ait.oaed.gr)

Πληροφοριακό Σύστημα Κρατικών Ενισχύσεων (ΠΣΚΕ, https://www.mou.gr/el/Pages/PSKE.aspx)

Πληροφοριακό Σύστημα Διαχείρισης Επιταγών Επαγγελματικής Κατάρτισης (https://voucher.gov.gr)

Πλατφόρμα Διαχείρισης Προγράμματος Δικαιούχων ΕΕΕ (https://eee.dypa.gov.gr)

Ελληνική Στατιστική αρχή (https://www.statistics.gr/)

Για την συλλογή των στοιχείων συνεργάστηκαν

Γραμμένος Κοντοβάς, Προϊστάμενος Δ/νσης Προγραμμάτων Ενεργητικών Πολιτικών

Σταμάτης Μαργαρίτης, Προϊστάμενος Δ/νσης Ψηφιακής Διακυβέρνησης

Δημήτρης Ζήσιμος, Προϊστάμενος Δ/νσης Στρατηγικού Σχεδιασμού

Χρήστος Ξυθάλης, Προϊστάμενος Τμήματος Ψηφιακής Αναβάθμισης και Διαλειτουργικότητας, Δ/νση Ψηφιακής Διακυβέρνησης

Στέφανος Μήτσης, Προϊστάμενος Τμήματος Οργάνωσης και Διοίκησης ΚΕΚ, Δ/νση Επαγγελματικής Κατάρτισης

Ευαγγελία Σκούρα, Προϊσταμένη Τμήματος Συμπράξεων και Συνεργασιών, Δ/νση Επαγγελματικής Κατάρτισης

Φωτεινή Παϊβανά, Τμήμα Σχεδιασμού και Ανάπτυξης Πληροφοριακών Συστημάτων, Δ/νση Ψηφιακής Διακυβέρνησης

Παναγιώτα Μπρακατσούλα, Τμήμα Προγραμμάτων Απασχόλησης & Επιχειρηματικότητας Συγχρηματοδοτούμενων Πόρων, Δ/νση Προγραμμάτων Ενεργητικών Πολιτικών

Ευτυχία Τσέα, Τμήμα Ειδικών και Ευπαθών Ομάδων και Ισότητας, Δ/νση Προγραμμάτων Μεθόδων Διδασκαλίας & Διασύνδεσης

Επεξεργασία και ανάλυση δεδομένων

Αλίκη Ανίτση

Προϊσταμένη Τμήματος Προγραμματισμού, Μελετών και Αξιολόγησης

Δ/νση Στρατηγικού Σχεδιασμού - Δ.ΥΠ.Α.

anitsi@dypa.gov.gr

Διάστημα Αναφοράς

Τα υπό παρουσίαση στοιχεία αφορούν το χρονικό διάστημα **από 1 Αυγούστου 2019 έως 31 Ιανουαρίου 2026.**

Τα τριμηνιαία ποσοστά ανεργίας που παρουσιάζονται στο Παράρτημα προέρχονται από την Έρευνα Εργατικού Δυναμικού της ΕΛΣΤΑΤ και συγκεκριμένα από το αρχείο Χρονοσειρών 02Β. Πληθυσμός (ΥΠΑ μόνιμης κατοικίας, κατάσταση απασχόλησης) (1ο Τρίμηνο 2001 - 3ο Τρίμηνο 2025), όπως αυτό διαμορφώθηκε μετά την δημοσίευση των αποτελεσμάτων της Έρευνας για το 3ο Τρίμηνο 2025, τον Δεκέμβριο 2025**.**

Προκηρύξεις Προγραμμάτων Απασχόλησης και βασικά στοιχεία υλοποίησης

Η Δημόσια Υπηρεσία Απασχόλησης - Δ.ΥΠ.Α. αποτελεί βασικό Φορέα Υλοποίησης Μέτρων και Δράσεων Ενεργητικών Πολιτικών Απασχόλησης. Στο πλαίσιο αυτό, τα τελευταία χρόνια (2019-2026)[1], έχει υλοποιήσει (και συνεχίζει να υλοποιεί) 67 Προγράμματα Απασχόλησης: 32 Προγράμματα Νέων Θέσεων Εργασίας (Επιχορήγησης Επιχειρήσεων και Ολοκληρωμένες Δράσεις Κατάρτισης και Απασχόλησης Ανέργων), 13 Προγράμματα Νέας Επιχειρηματικότητας (Νέων Ελεύθερων Επαγγελματιών), 11 Ειδικά Προγράμματα και 11 Προγράμματα Προεργασίας / Απόκτησης Εργασιακής - Επαγγελματικής Εμπειρίας. Η εξέλιξη του αριθμού των ωφελούμενων[2], ο οποίος ανήλθε συνολικά στο διάστημα αυτό σε 268.016 συνοψίζεται στον ακόλουθο πίνακα.

Από τα ανωτέρω 67 προγράμματα, τα 54 αφορούν σε νέες προκηρύξεις, τα 4 σε τροποποιήσεις παλαιότερων προγραμμάτων και τα 9 σε προγράμματα που είχαν προκηρυχθεί παλαιότερα αλλά συνεχιζόταν η υλοποίησή τους κατά το διάστημα αναφοράς.

Πίνακας 1. Ωφελούμενοι ανά Κατηγορία Προγράμματος και ανά Έτος[3]

Κατηγορία Προγραμμάτων	Αριθμός Προγραμμάτων	2019 (από 1/8)	2020	2021	2022	2023	2024	2025	2026 (έως 31/1)	Σύνολο
ΑΠΟΚΤΗΣΗΣ ΕΡΓΑΣΙΑΚΗΣ - ΕΠΑΓΓΕΛΜΑΤΙΚΗΣ ΕΜΠΕΙΡΙΑΣ	11	0	738	3.908	10.433	23.719	24.941	8.295	3.143	**75.177**
ΕΙΔΙΚΑ ΠΡΟΓΡΑΜΜΑΤΑ ΑΠΑΣΧΟΛΗΣΗΣ	11	89	1.267	4.610	5.529	8.382	10.404	13.855	404	**44.540**
ΝΕΑΣ ΕΠΙΧΕΙΡΗΜΑΤΙΚΟΤΗΤΑΣ	13	7.301	1.194	3.416	5.604	3.689	0	11.910	0	**33.114**
ΝΕΩΝ ΘΕΣΕΩΝ ΕΡΓΑΣΙΑΣ	32	5.977	25.301	18.988	12.256	14.884	17.510	19.533	736	**115.185**
Σύνολο	**67**	**13.367**	**28.500**	**30.922**	**33.822**	**50.674**	**52.855**	**53.593**	**4.283**	**268.016**
Μεταβολή % σε σχέση με το προηγούμενο έτος				**8,5%**	**9,4%**	**49,8%**	**4,3%**	**1,4%**		

[1] Όλα τα υπό παρουσίαση στοιχεία αφορούν το χρονικό διάστημα από 1 Αυγούστου 2019 έως 31 Ιανουαρίου 2026.

[2] Ως ωφελούμενοι αναφέρονται οι άνεργοι που τοποθετήθηκαν σε θέση εργασίας/προεργασίας μέσω πρόσληψης ή υπογραφής συμφωνητικού συνεργασίας για την απόκτηση επαγγελματικής εμπειρίας καθώς και άνεργοι που έλαβαν έγκριση υποβληθέντος Επιχειρηματικού Σχεδίου.

[3] Για τα προγράμματα Επιχειρηματικότητας, ως έτος ωφέλειας λογίζεται το έτος αίτησης.

Εικόνα 1. Ωφελούμενοι ανά έτος και Κατηγορία Προγράμματος

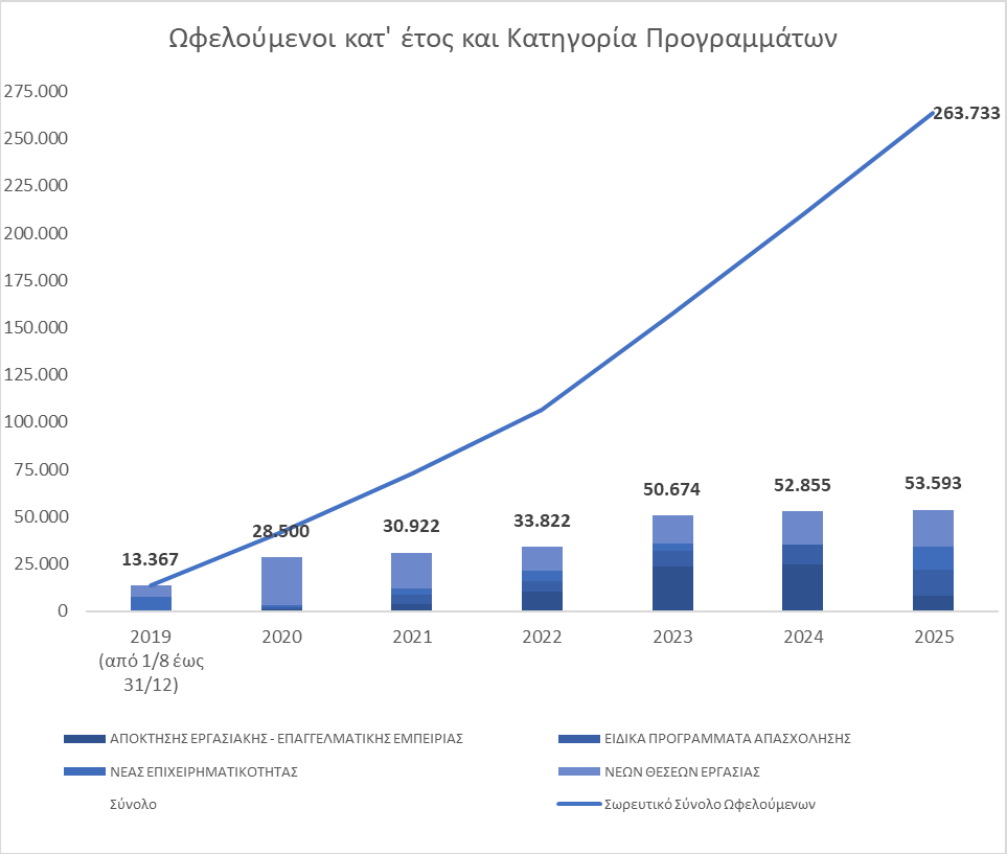

Εικόνα 2. Ωφελούμενοι ανά Κατηγορία Προγράμματος

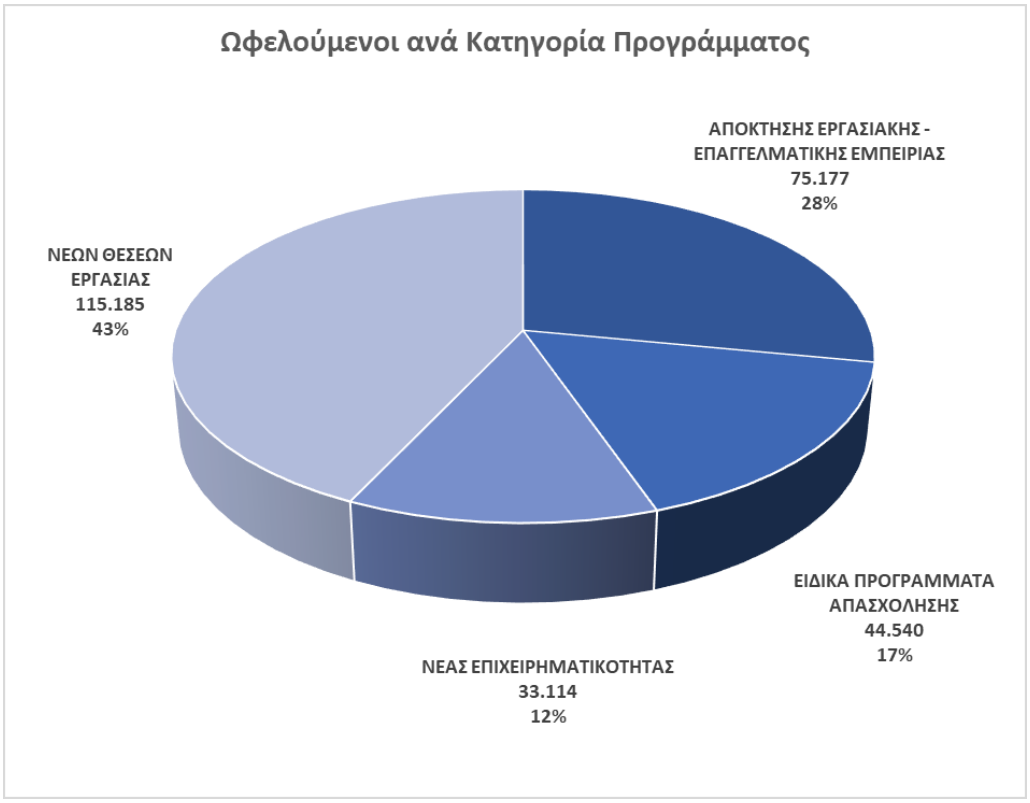

Πίνακας 2. Κύρια Στατιστικά Ωφελούμενων ανά Κατηγορία Προγραμμάτων

ΚΑΤΗΓΟΡΙΑ / ΠΡΟΓΡΑΜΜΑ	Ωφελούμενοι	Γυναίκες		Έως 29 ετών		55 ετών και άνω		Μακροχρόνια άνεργοι[4]	
ΑΠΟΚΤΗΣΗΣ ΕΡΓΑΣΙΑΚΗΣ - ΕΠΑΓΓΕΛΜΑΤΙΚΗΣ ΕΜΠΕΙΡΙΑΣ	75.177	51.341	68%	68.740	91%	381	1%	10.503	14%
ΕΙΔΙΚΑ ΠΡΟΓΡΑΜΜΑΤΑ ΑΠΑΣΧΟΛΗΣΗΣ	44.540	21.194	48%	918	2%	39.774	89%	29.871	67%
ΝΕΑΣ ΕΠΙΧΕΙΡΗΜΑΤΙΚΟΤΗΤΑΣ	33.114	19.747	60%	10.367	31%	1506	5%	-	-
ΝΕΩΝ ΘΕΣΕΩΝ ΕΡΓΑΣΙΑΣ	115.185	73.098	63%	30.695	27%	12365	11%	50.374	44%
Σύνολο	**268.016**	**165.380**	**62%**	**110.720**	**41%**	**54.026**	**20%**	**90.748**	**39%**

Πίνακας 3. Κύρια Στατιστικά Ωφελούμενων ανά Πρόγραμμα

ΚΑΤΗΓΟΡΙΑ / ΠΡΟΓΡΑΜΜΑ	Ωφελούμενοι	Γυναίκες		Έως 29 ετών		55 ετών και άνω		Μακροχρόνια άνεργοι[5]	
ΑΠΟΚΤΗΣΗΣ ΕΡΓΑΣΙΑΚΗΣ - ΕΠΑΓΓΕΛΜΑΤΙΚΗΣ ΕΜΠΕΙΡΙΑΣ	**75.177**	**51.341**	**68%**	**68.740**	**91%**	**381**	**1%**	**10.503**	**14%**
Ανέργων 18-29 ετών, μέσω ΕΣΠΑ 2021-2027	30.636	20.862	68%	30.604	100%	-	-	3.087	10%
Ανέργων 18-29 ετών στις Περιφέρειες Αττικής & Κεντρικής Μακεδονίας, μέσω ΕΣΠΑ 2014-2020	15.928	10.390	65%	15.902	100%	-	-	2.070	13%
Ανέργων 18-30 ετών, μέσω Ταμείου Ανάκαμψης και Ανθεκτικότητας	14.513	9.716	67%	13.575	94%	-	-	2.390	16%
Ανέργων 30 ετών και άνω, με έμφαση σε ομάδες με αποχή από την αγορά εργασίας και ομάδες που πλήττονται ιδιαίτερα από την ανεργία, μέσω ΕΣΠΑ 2021-2027	5.375	4.619	86%	-	-	381	7%	1.242	23%
Ανέργων 18-29 ετών στην Περιφέρεια Δυτικής Μακεδονίας και σε περιοχές της Περιφέρειας	3.089	1.937	63%	3.088	100%	-	-	392	13%

[4, 5] Στον συνολικό υπολογισμό δεν συμπεριλαμβάνονται οι ωφελούμενοι Προγραμμάτων Επιχειρηματικότητας για τους οποίους δεν υπάρχει το στοιχείο διάρκειας ανεργίας.

Πελοποννήσου που επλήγησαν από τις επιπτώσεις της απολιγνιτοποίησης, μέσω ΕΣΠΑ 2014-2020									
Ανέργων 18-30 ετών στις Περιφέρειες Στερεάς Ελλάδας-Β. Αιγαίου-Θεσσαλίας-Ανατολικής Μακεδονίας & Θράκης και στην Βόρεια Εύβοια	2.884	1.944	67%	2.856	99%	-	-	395	14%
Ανέργων 18-30 ετών στην Περιφέρεια Δυτικής Ελλάδας	1.152	778	68%	1.132	98%	-	-	173	15%
Ανέργων 18-29 ετών στο ψηφιακό μάρκετινγκ, μέσω ΕΣΠΑ 2014-2020	786	544	69%	784	100%	-	-	538	68%
Ανέργων 18-30 ετών στην Περιφέρεια Ηπείρου	433	288	67%	424	98%	-	-	72	17%
Ανέργων 18-30 ετών στην Περιφέρεια Δυτικής Μακεδονίας	238	163	68%	235	99%	-	-	57	24%
Ανέργων έως 29 ετών στην ψηφιακή οικονομία, μέσω ΕΣΠΑ 2014-2020	143	100	70%	140	98%	-	-	87	61%
ΕΙΔΙΚΑ ΠΡΟΓΡΑΜΜΑΤΑ ΑΠΑΣΧΟΛΗΣΗΣ	**44.540**	**21.194**	**48%**	**918**	**2%**	**39.774**	**89%**	**29.871**	**67%**
Μακροχρόνια ανέργων 55-67 ετών σε ΝΠΔΔ, Αποκεντρωμένες και Περιφερειακές Υπηρεσίες, επιχειρήσεις, φορείς και οργανισμούς του δημόσιου τομέα και σε επιχειρήσεις των ΟΤΑ	37.423	17.603	47%	-	-	37.415	100%	27.503	73%
Ειδικό πρόγραμμα απασχόλησης 1.000 ανέργων ΑμεΑ	2.214	1.013	46%	351	16%	379	17%	1.084	49%
Ανέργων 55 ετών και άνω, σε φορείς του Υπουργείου Υγείας	1.358	865	64%	-	-	1.358	100%	3	0%
Ειδικό πρόγραμμα απασχόλησης ανέργων, πρώην εργαζομένων στις επιχειρήσεις που επλήγησαν λόγω της απολιγνιτοποίησης στα ΕΣΔΙΜ της Δυτικής Μακεδονίας και της Πελοποννήσου	1.245	770	62%	429	34%	110	9%	305	24%
Ανέργων τραυματιοφορέων, στον Δημόσιο Τομέα της Υγείας	560	383	68%	27	5%	88	16%	509	91%
Ειδικό πρόγραμμα απασχόλησης πρώην εργαζόμενων στην ΛΑΡΚΟ	559	61	11%	3	1%	198	35%	41	7%
Ανέργων ρητινεργατών και πτυχιούχων, σε Υπηρεσίες του Υπουργείου Περιβάλλοντος και Ενέργειας	456	198	43%	18	4%	112	25%	188	41%

Ειδικό πρόγραμμα απασχόλησης πρώην εργαζόμενων στα Ελληνικα Ναυπηγεία Α.Ε.	369	59	16%	-	-	99	27%	1	0%
Ανέργων 22-39 ετών στην Περιφέρεια Δυτικής Μακεδονίας	200	133	67%	58	29%	-	-	143	72%
Ανέργων στον Ο.Π.Ε.Κ.Ε.Π.Ε.	85	62	73%	27	32%	-	-	53	62%
Ειδικό πρόγραμμα απασχόλησης ανέργων σε Πυρόπληκτες περιοχές	71	47	66%	5	7%	15	21%	41	58%
ΝΕΑΣ ΕΠΙΧΕΙΡΗΜΑΤΙΚΟΤΗΤΑΣ	**33.114**	**19.747**	**60%**	**10.367**	**31%**	**1.506**	**5%**	**-**	**-**
Ανέργων 30-59 ετών με έμφαση στις γυναίκες	10.055	7.306	73%	-	-	706	7%	-	-
Αυτοαπασχόλησης ανέργων ηλικίας 18-66 ετών	6.833	3.497	51%	1.403	21%	268	4%	-	-
Νέων 18-29 ετών με έμφαση στις γυναίκες	5.041	3.345	66%	5.041	100%	-	-	-	-
Δεύτερης επιχειρηματικής ευκαιρίας ανέργων, πρώην αυτοαπασχολουμένων	3.448	1.447	42%	115	3%	406	12%	-	-
Νέων 18-29 ετών με έμφαση στην ψηφιακή οικονομία	3.326	1.749	53%	3.326	100%	-	-	-	-
Νέων ελεύθερων επαγγελματιών 30-45 ετών, στη Δυτική Μακεδονία και στις Λιγότερο Αναπτυγμένες Περιφέρειες (ΛΑΠ)	1.374	781	57%	-	-	-	-	-	-
Νέων επιχειρηματιών 30-55 ετών με έμφαση στην ψηφιακή οικονομία στις Λιγότερο Ανεπτυγμένες Περιφέρειες (ΛΑΠ) και στις Περιφέρειες σε Μετάβαση (ΜΕΤ)	1.164	661	57%	-	-	15	1%	-	-
Ανέργων σε επιλέξιμες περιοχές, μέσω Ταμείου Ανάκαμψης και Ανθεκτικότητας (Ανοικτού τύπου - Scale up)	1.026	531	52%	265	26%	57	6%	-	-
Ανέργων στην Περιφέρεια Θεσσαλίας	649	311	48%	171	26%	38	6%	-	-
Ανέργων στην Περιφερειακή Ενότητα Έβρου	180	106	59%	40	22%	16	9%	-	-
Νέων ελεύθερων επαγγελματιών ηλικίας 20 έως 44 ετών, που ανήκουν σε περιθωριοποιημένες κοινωνικές ομάδες όπως οι Ρομά στην Περιφέρεια Αττικής	10	6	60%	3	30%	-	-	-	-

Νέων ελεύθερων επαγγελματιών ηλικίας 20 έως 44 ετών, που ανήκουν σε περιθωριοποιημένες κοινωνικές ομάδες όπως οι Ρομά στην Περιφέρεια Πελοποννήσου	5	5	100%	2	40%	-	-	-	-
Νέων ελεύθερων επαγγελματιών ηλικίας 20 έως 44 ετών, που ανήκουν σε περιθωριοποιημένες κοινωνικές ομάδες όπως οι Ρομά στην Περιφέρεια Δυτικής Ελλάδας	3	2	67%	1	33%	-	-	-	-
ΝΕΩΝ ΘΕΣΕΩΝ ΕΡΓΑΣΙΑΣ	**115.185**	**73.098**	**63%**	**30.695**	**27%**	**12.365**	**11%**	**50.374**	**44%**
Ανέργων 30 ετών και άνω	11.323	7.051	62%	3	0%	1.102	10%	5.595	49%
Ανέργων που αντιμετωπίζουν σημαντικά εμπόδια στην ένταξη στην αγορά εργασίας, μέσω Ταμείου Ανάκαμψης και Ανθεκτικότητας	10.778	7.957	74%	1.084	10%	1.307	12%	6.913	64%
Ανέργων 18-29 ετών (τροποποιημένο)	10.237	5.699	56%	10.198	100%	-	-	2.463	24%
Μακροχρόνια ανέργων 45 ετών και άνω σε περιοχές θύλακες υψηλής ανεργίας, μέσω Ταμείου Ανάκαμψης και Ανθεκτικότητας	9.708	6.694	69%	-	-	3.368	35%	9.668	100%
Ανέργων 18-66 ετών με έμφαση στην πράσινη Οικονομία και στις Γυναίκες, μέσω Ταμείου Ανάκαμψης και Ανθεκτικότητας	7.654	4.106	54%	2.614	34%	648	8%	1.666	22%
Ανέργων 30 ετών και άνω στις Λιγότερο Αναπτυγμένες Περιφέρειες (ΛΑΠ)	7.389	4.536	61%	-	-	1.116	15%	4.340	59%
Ανέργων 25-45 ετών, μέσω Ταμείου Ανάκαμψης και Ανθεκτικότητας	7.358	5.146	70%	2.876	39%	-	-	2.822	38%
Ανέργων κοινών ή/και μακροχρόνιων, ηλικίας 30-49 ετών	6.603	4.069	62%	6	0%	1	0%	3.239	49%
Ανέργων, 18 ετών και άνω, στην Θεσσαλία	6.412	3.832	60%	2.446	38%	599	9%	1.043	16%
«Επιταγής Επανένταξης στην αγορά εργασίας» (τροποποιημένο)	4.528	2.587	57%	1.125	25%	288	6%	797	18%
Ανέργων 30 ετών και άνω στις Περιφέρειες σε Μετάβαση (ΜΕΤ), με έμφαση στις γυναίκες	4.363	3.489	80%	-	-	433	10%	2.181	50%
Ανέργων πτυχιούχων 22-29 ετών	3.823	2.753	72%	3.806	100%	-	-	696	18%

Ανέργων άνω των 50 ετών που βρίσκονται σε μειονεκτική θέση και σε ιδιαίτερα μειονεκτική θέση	3.154	1.566	50%	1	0%	1.317	42%	1.592	50%
Ανέργων 18-29 ετών	2.770	1.849	67%	2.741	99%	-	-	781	28%
Ανέργων 30-66 ετών στην Περιφέρεια Ανατολικής Μακεδονίας και Θράκης	2.758	1.862	68%	-	-	236	9%	766	28%
Ανέργων, πρώην εργαζομένων στις επιχειρήσεις που επλήγησαν λόγω της απολιγνιτοποίησης στις Περιφέρειες της Δυτικής Μακεδονίας και της Πελοποννήσου	2.529	1.599	63%	579	23%	187	7%	845	33%
Ανέργων, 30 ετών και άνω, στην Αττική και το Νότιο Αιγαίο	2.383	1.495	63%	1	0%	248	10%	1.178	49%
Ανέργων, σε επιλέξιμες περιοχές, μέσω Ταμείου Ανάκαμψης και Ανθεκτικότητας	1.997	1.233	62%	985	49%	117	6%	301	15%
Ευπαθών Κοινωνικών Ομάδων	1.531	617	40%	315	21%	101	7%	689	45%
Ανέργων έως 39 ετών, απόφοιτων τριτοβάθμιας εκπαίδευσης σε κλάδους έξυπνης εξειδίκευσης (RIS3) και παραγωγικής δραστηριότητας	1.490	771	52%	734	49%	-	-	264	18%
Ανέργων που βρίσκονται σε μειονεκτική θέση και σε ιδιαίτερα μειονεκτική θέση	1.455	838	58%	409	28%	203	14%	887	61%
Ανέργων άνω των 50 ετών	1.341	899	67%	-	-	699	52%	443	33%
Ανέργων 30 ετών και άνω στις Περισσότερο Ανεπτυγμένες Περιφέρειες (ΠΑΠ), με έμφαση στις γυναίκες	1.196	931	78%	-	-	117	10%	524	44%
Ανέργων 18 ετών και άνω στο Νομό Έβρου	854	553	65%	328	38%	64	7%	148	17%
Πρώτης πρόσληψης μισθωτού-ών από αυτοαπασχολούμενους νέους και επιχειρήσεις νέων, ηλικίας έως 35 ετών	455	304	67%	258	57%	10	2%	155	34%
Ανέργων δικαιούχων του ΕΕΕ και αστέγων, μέσω Ταμείου Ανάκαμψης και Ανθεκτικότητας	411	252	61%	93	23%	62	15%	194	47%
«Επιταγής Επανένταξης στην αγορά εργασίας»	261	134	51%	89	34%	6	2%	29	11%
Ανέργων 25-66 ετών	130	83	64%	3	2%	21	16%	45	35%

Ανέργων 30-66 ετών	122	79	65%	-	-	18	15%	48	39%
Ανέργων 56 ετών και άνω (που ολοκλήρωσαν το Ειδικό Πρόγραμμα 55-67 ετών)	98	57	58%	-	-	97	99%	23	23%
Ανέργων 30-49 ετών	69	52	75%	-	-	-	-	39	57%
Ανέργων γυναικών, με έμφαση σε μητέρες ανήλικων τέκνων	5	5	100%	1	20%	-	-	-	-
Σύνολο	**268.016**	**165.380**	**62%**	**110.720**	**41%**	**54.026**	**20%**	**90.748**	**39%**

Πίνακας 4. Ωφελούμενοι ανά Διοικητική Περιφέρεια και Κατηγορία Προγράμματος

Περιφέρεια (ωφελούμενων ανέργων)	Κατηγορία Προγραμμάτων				Γενικό Σύνολο
	ΑΠΟΚΤΗΣΗΣ ΕΡΓΑΣΙΑΚΗΣ - ΕΠΑΓΓΕΛΜΑΤΙΚΗΣ ΕΜΠΕΙΡΙΑΣ	ΕΙΔΙΚΑ ΠΡΟΓΡΑΜΜΑΤΑ ΑΠΑΣΧΟΛΗΣΗΣ	ΝΕΑΣ ΕΠΙΧΕΙΡΗΜΑΤΙΚΟΤΗΤΑΣ	ΝΕΩΝ ΘΕΣΕΩΝ ΕΡΓΑΣΙΑΣ	
Κεντρικής Μακεδονίας	20.740	8.533	7.936	20.773	57.982
Αττικής	15.425	14.485	6.919	19.803	56.632
Θεσσαλίας	6.799	2.429	4.264	17.773	31.265
Δυτικής Ελλάδας	7.217	3.072	2.916	14.489	27.694
Δυτικής Μακεδονίας	6.654	2.994	1379	7.729	18.756
Ανατολικής Μακεδονίας και Θράκης	4.852	2.543	2.068	7.660	17.123
Πελοποννήσου	3.102	2.362	1469	6.544	13.477
Ηπείρου	3.607	1.509	1408	6.627	13.151
Στερεάς Ελλάδας	2.656	3.184	1129	3.836	10.805
Κρήτης	1.613	1237	1.855	4.808	9.513
Βορείου Αιγαίου	1.844	814	553	1.990	5.201
Νοτίου Αιγαίου	489	853	760	2.167	4.269

Ιονίων Νήσων	179	525	458	986	2.148
Σύνολο	**75.177**	**44.540**	**33.114**	**115.185**	**268.016**

Πίνακας 5. Κύρια Στατιστικά Ωφελούμενων ανά Περιφέρεια

Περιφέρεια (ωφελούμενων ανέργων)	Ωφελούμενοι	Γυναίκες		Έως 29 ετών		55 ετών και άνω		Μακροχρόνια άνεργοι[6]	
Κεντρικής Μακεδονίας	57.982	35.315	61%	27.842	48%	10.882	19%	18.242	36%
Αττικής	56.632	34.686	61%	21.988	39%	16235	29%	20.199	41%
Θεσσαλίας	31.265	19.408	62%	12.561	40%	4474	14%	10.110	37%
Δυτικής Ελλάδας	27.694	16.840	61%	11.364	41%	4701	17%	11.094	45%
Δυτικής Μακεδονίας	18.756	11.640	62%	8.747	47%	2644	14%	6.273	36%
Ανατολικής Μακεδονίας και Θράκης	17.123	10.995	64%	6.521	38%	3195	19%	5.414	36%
Πελοποννήσου	13.477	8.535	63%	4.863	36%	2731	20%	4.636	39%
Ηπείρου	13.151	8.138	62%	5.349	41%	2248	17%	4.875	42%
Στερεάς Ελλάδας	10.805	6.436	60%	3.456	32%	2922	27%	4.276	44%
Κρήτης	9.513	6.069	64%	3.738	39%	1487	16%	2.616	34%
Βορείου Αιγαίου	5.201	3.399	65%	2.350	45%	985	19%	1.440	31%
Νοτίου Αιγαίου	4.269	2.608	61%	1.313	31%	948	22%	1.058	30%
Ιονίων Νήσων	2.148	1.311	61%	628	29%	574	27%	515	30%
Σύνολο	**268.016**	**165.380**	**62%**	**110.720**	**41%**	**54.026**	**20%**	**90.748**	**39%**

[6] Στον υπολογισμό του ποσοστού δεν συμπεριλαμβάνονται οι ωφελούμενοι Προγραμμάτων Επιχειρηματικότητας για τους οποίους δεν υπάρχει το στοιχείο διάρκειας ανεργίας.

Ωφελούμενοι Προγραμμάτων Απασχόλησης και Κατάρτισης Δ.ΥΠ.Α

Εικόνα 3. Ωφελούμενοι ανά Διοικητική Περιφέρεια και Κατηγορία Προγραμμάτων

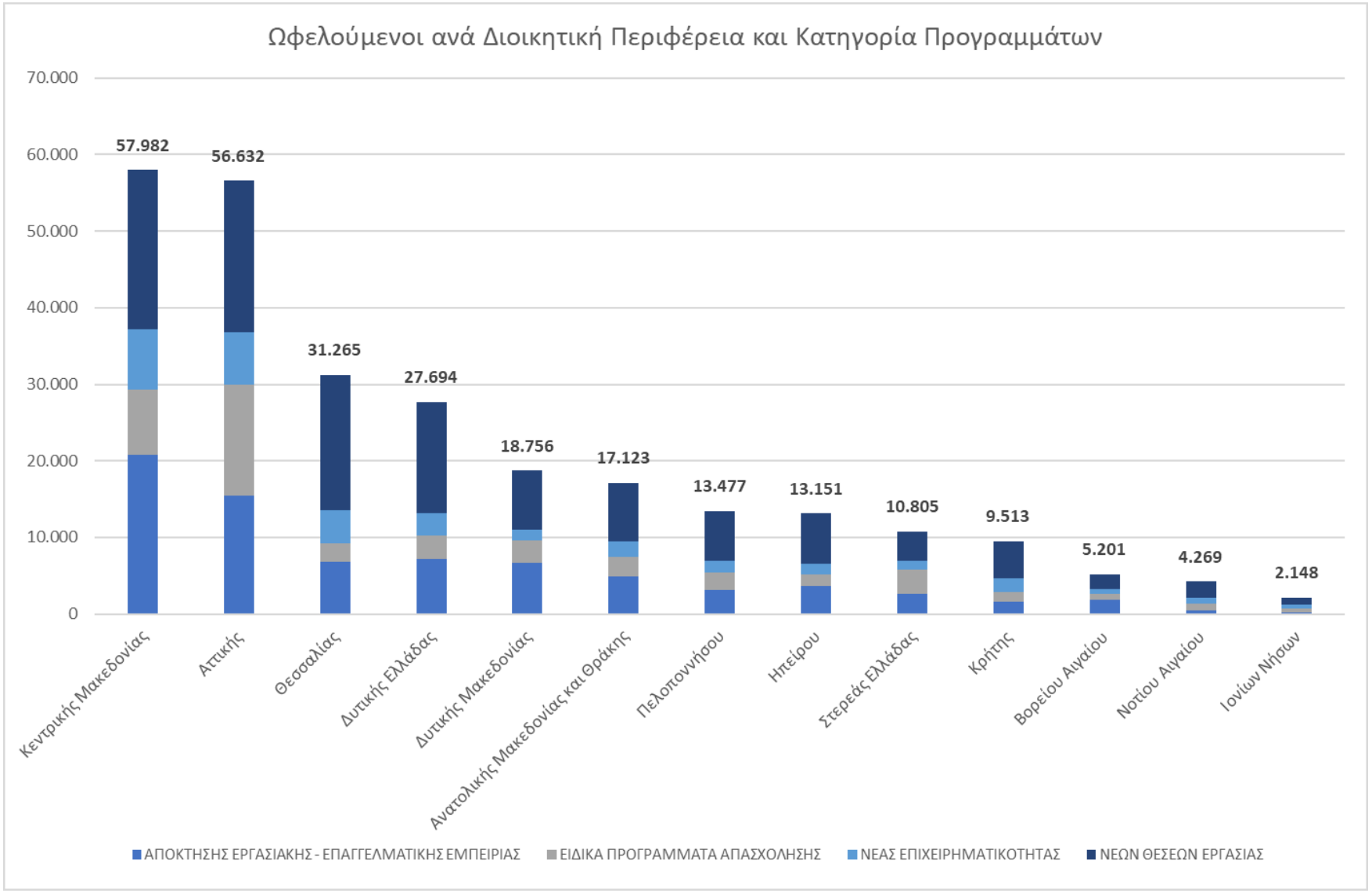

Προκηρύξεις Προγραμμάτων Κατάρτισης και βασικά στοιχεία υλοποίησης

Η Δημόσια Υπηρεσία Απασχόλησης - Δ.ΥΠ.Α. με στόχο την ποιοτική αναβάθμιση των γνώσεων και δεξιοτήτων του εργατικού δυναμικού μέσω προγραμμάτων συνεχιζόμενης επαγγελματικής κατάρτισης που ανταποκρίνονται στις ανάγκες της οικονομίας, ώστε να ενισχυθεί η απασχολησιμότητά τους και να επιτευχθεί ταχύτερα η εργασιακή επανένταξή τους έχει υλοποιήσει (και συνεχίζει να υλοποιεί):

Έντεκα (11) Προγράμματα Κατάρτισης με χρηματοδότηση από το Ταμείο Ανάκαμψης και Ανθεκτικότητας, εκ των οποίων τα πέντε (5) βρίσκονται σε εξέλιξη

Δέκα (10) Προγράμματα Κατάρτισης σε συνεργασία με Επιχειρήσεις Τεχνολογίας (Big Tech) και

Δύο (2) Προγράμματα Κατάρτισης σε συνεργασία με Φορείς Εκπαίδευσης και Κατάρτισης

Ο αριθμός των ωφελούμενων[7], ο οποίος ανήλθε συνολικά στο διάστημα αυτό σε 523.196 συνοψίζεται στον ακόλουθο πίνακα.

Πίνακας 6. Ωφελούμενοι ανά έτος και Κατηγορία Προγράμματος

ΚΑΤΗΓΟΡΙΑ / ΠΡΟΓΡΑΜΜΑ	2020	2021	2022	2023	2024	2025	Σύνολο
Προγράμματα αναβάθμισης δεξιοτήτων και επανειδίκευσης, μέσω Ταμείου Ανάκαμψης και Ανθεκτικότητας	-	-	54.455	163.148	113.203	154.896	485.702
Κατάρτιση σε συνεργασία με Επιχειρήσεις Τεχνολογίας (Big Tech)	3.092	27.717	4.669	493	1.347	-	37.318
Προγράμματα σε συνεργασία με φορείς Εκπαίδευσης και Κατάρτισης	-	76	-	-	100	-	176
Γενικό Σύνολο	**3.092**	**27.793**	**59.124**	**163.641**	**114.650**	**154.896**	**523.196**

[7] Ως ωφελούμενοι αναφέρονται οι άνεργοι που ολοκλήρωσαν την κατάρτιση και έλαβαν σχετική πιστοποίηση, έως και τις 31 Ιανουαρίου 2025.

Ωφελούμενοι Προγραμμάτων Απασχόλησης και Κατάρτισης Δ.ΥΠ.Α

Εικόνα 4. Ωφελούμενοι ανά έτος και Κατηγορία Προγράμματος

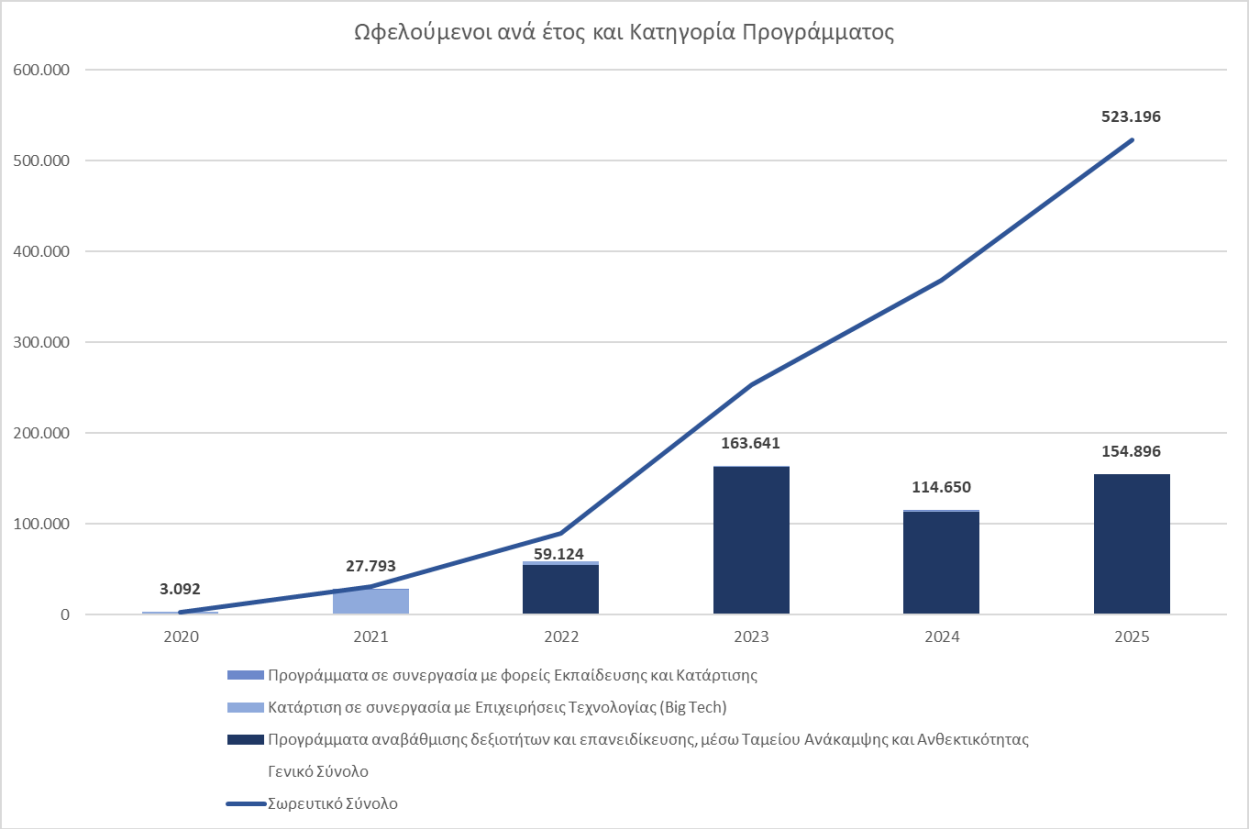

Βασικά στοιχεία ωφελούμενων

Πίνακας 7. Ωφελούμενοι ανά κατηγορία προγραμμάτων

ΚΑΤΗΓΟΡΙΑ / ΠΡΟΓΡΑΜΜΑ	Ωφελούμενοι	Άνεργοι	Εργαζόμενοι	Γυναίκες		Έως 29 ετών		55 ετών και άνω	
Προγράμματα αναβάθμισης δεξιοτήτων και επανειδίκευσης, μέσω Ταμείου Ανάκαμψης και Ανθεκτικότητας	485.702	245.336	240.366	330.569	68%	111.705	22%	47.798	10%
Κατάρτιση σε συνεργασία με Επιχειρήσεις Τεχνολογίας (Big Tech)	37.318	37.318	-	25.209	68%	12.806	34%	1.464	4%
Προγράμματα σε συνεργασία με φορείς εκπαίδευσης και κατάρτισης	176	176	-	106	60%	33	19%	5	3%
Γενικό Σύνολο	**523.196**	**282.830**	**240.366**	**355.884**	**68%**	**124.544**	**23%**	**49.267**	**9%**
	Ποσοστό	**54%**	**46%**						

Πίνακας 8. Ωφελούμενοι ανά Κατηγορία Δεξιοτήτων

ΚΑΤΗΓΟΡΙΑ / ΠΡΟΓΡΑΜΜΑ	ΑΛΛΕΣ	ΒΙΟΜΗΧΑΝΙΑ	ΒΙΟΤΕΧΝΙΑ	ΕΜΠΟΡΙΟ	ΕΞΑΓΩΓΕΣ	ΟΙΚ/ΚΟΣ ΕΓΓΡ/ΣΜΟΣ	ΠΡΑΣΙΝΕΣ	ΨΗΦΙΑΚΕΣ	ΠΩΛΗΣΕΙΣ	ΥΠΑΛΛΗΛΟΥ ΓΡΑΦΕΙΟΥ	ΣΥΝΟΛΟ
Προγράμματα αναβάθμισης δεξιοτήτων και επανειδίκευσης, μέσω Ταμείου Ανάκαμψης και Ανθεκτικότητας	1.336	2.317	2.442	8.514	7.872	5.126	169.862	287.789	108	336	**485.702**
Κατάρτιση σε συνεργασία με Επιχειρήσεις Τεχνολογίας (Big Tech)	-	-	-	-	-	-	-	37.318	-	-	**37.318**
Προγράμματα σε συνεργασία με φορείς εκπαίδευσης και κατάρτισης	176	-	-	-	-	-	-	-	-	-	**176**
Γενικό Σύνολο	**1.512**	**2.317**	**2.442**	**8.514**	**7.872**	**5.126**	**169.862**	**325.107**	**108**	**336**	**523.196**
Ποσοστό	**0%**	**0%**	**0%**	**2%**	**2%**	**1%**	**32%**	**62%**	**0%**	**0%**	**100%**

Ωφελούμενοι Προγραμμάτων Απασχόλησης και Κατάρτισης Δ.ΥΠ.Α

Πίνακας 9. Ωφελούμενοι ανά Πρόγραμμα

ΚΑΤΗΓΟΡΙΑ / ΠΡΟΓΡΑΜΜΑ	Ωφελούμενοι	Άνεργοι	Εργαζόμενοι	Γυναίκες		Έως 29 ετών		55 ετών και άνω	
Προγράμματα αναβάθμισης δεξιοτήτων και επανειδίκευσης, μέσω Ταμείου Ανάκαμψης και Ανθεκτικότητας	**485.702**	**245.336**	**240.366**	**330.569**	**68%**	**111.705**	**23%**	**47.798**	**10%**
Κατάρτισης σε ψηφιακές και "πράσινες" δεξιότητες για 120.000 ανέργους	102.453	102.453	-	78.122	76%	19.924	19%	12.846	13%
Κατάρτισης σε ψηφιακές και "πράσινες" δεξιότητες για 150.000 εργαζόμενους	113.415	-	113.415	67.281	59%	26.633	23%	5.181	5%
Κατάρτισης σε ψηφιακές και "πράσινες" δεξιότητες, Β' Κύκλος για 30.000 ανέργους	37.603	37.603	-	28.654	76%	7.573	20%	5.763	15%
Ολοκληρωμένη Δράση Κατάρτισης και Απασχόλησης Ανέργων 25-45 ετών[8]	7.753	7.753	-	5.438	70%	3.143	41%	1	0%
Κατάρτισης (ΣΕΚ) για πράσινες δεξιότητες για 50.000 ανέργους	38.875	38.875	-	29.439	76%	7.788	20%	6.809	18%
Κατάρτισης (ΣΕΚ) για πράσινες δεξιότητες για 75.000 εργαζόμενους	65.366	-	65.366	39.036	60%	16.235	25%	3.690	6%
Κατάρτισης (ΣΕΚ) σε δεξιότητες ψηφιακές, πράσινες και οικονομικού εγγραμματισμού, για 50.000 ανέργους[9]	22.244	22.244	-	16.040	72%	4.987	22%	3.808	17%
Θεωρητική κατάρτιση σε θεματικά αντικείμενα υψηλής ζήτησης, με έμφαση στις πράσινες και ψηφιακές δεξιότητες, για 2.500 ανέργους σε 5 περιοχές της χώρας (Ανοικτού Τύπου - Scale Up) [10]	2.291	2.291	-	1.783	78%	308	13%	614	27%
Κατάρτισης ανέργων σε Κλάδους Αιχμής[11]	20.150	20.150		15.953	79%	3.354	17%	3.087	15%
Κατάρτισης σε ψηφιακές, πράσινες και σε δεξιότητες οικονομικού εγγραμματισμού για άνεργους και εργαζόμενους[12]	75.108	13.523	61.585	48.544	65%	21.657	29%	5.928	8%

[8, 9, 10, 11, 12] Πρόγραμμα σε εξέλιξη

Ολοκληρωμένη Δράση Κατάρτισης και Απασχόλησης Ανέργων Δικαιούχων ΕΕΕ και αστέγων[13]	444	444	-	279	63%	103	23%	71	16%
Κατάρτιση σε συνεργασία με Επιχειρήσεις Τεχνολογίας (Big Tech)	**37.318**	**37.318**	**-**	**25.209**	**68%**	**12.806**	**34%**	**1.464**	**4%**
Πρόγραμμα δωρεάν πρόσβασης ανέργων στην πλατφόρμα εκπαίδευσης του Coursera (2021-2022)	22.556	22.556	-	15.341	68%	5.400	24%	1.295	6%
Κατάρτιση στο ψηφιακό μάρκετινγκ – digital marketing (Google) (2020)	3.092	3.092	-	2.186	71%	3.092	100%	0	0%
Δημιουργία Νέων Επιχειρήσεων στην Ψηφιακή Εποχή (Google) (2022)	3.397	3.397	-	2.383	70%	1.322	39%	0	0%
Εισαγωγή στην Κυβερνοασφάλεια (Cisco) (2021)	2.861	2.861	-	1.752	61%	608	21%	130	5%
Αναβάθμιση ψηφιακών δεξιοτήτων ανέργων σε cloud υπηρεσίες της Microsoft (2022)	1.272	1.272	-	724	57%	403	32%	0	0%
Ολοκληρωμένο πρόγραμμα επαγγελματικής κατάρτισης με πιστοποίηση (Google) (2021)	2.048	2.048	-	1.255	61%	1.570	77%	0	0%
Ψηφιακή κατάρτιση στο υπολογιστικό νέφος (Amazon Web Services) (2024)	1.000	1.000	-	620	62%	214	21%	36	4%
Βασικές Δεξιότητες Τεχνολογιών Πληροφορικής και Επικοινωνιών (Huawei) (2023)	493	493	-	493	100%	77	16%	0	0%
Ψηφιακή κατάρτιση στο υπολογιστικό νέφος (Amazon Web Services) (2021)	252	252	-	108	43%	57	23%	3	1%
Ψηφιακές Δεξιότητες (Huawei) (2024)	347	347	-	347	100%	63	18%	0	0%
Προγράμματα σε συνεργασία με φορείς εκπαίδευσης και κατάρτισης	**176**	**176**	**-**	**106**	**60%**	**33**	**19%**	**5**	**3%**

[13] Πρόγραμμα σε εξέλιξη

Καινοτόμες Μέθοδοι στον Αγροτικό Τομέα (Πανεπιστήμιο Δυτικής Μακεδονίας) (2021)	76	76	-	49	64%	14	18%	2	3%
Προσωποποιημένη Επιμόρφωση με τη χρήση Τεχνητής Νοημοσύνης ΕΚΠΑ (2024)	100	100	-	57	57%	19	0	3	3%
Γενικό Σύνολο	**523.196**	**282.830**	**240.366**	**355.884**	**68%**	**124.544**	**24%**	**49.267**	**9%**
	Ποσοστό	**54%**	**46%**						

Πίνακας 10. Ωφελούμενοι ανά Διοικητική Περιφέρεια και Κατηγορία Προγραμμάτων

Περιφέρεια	**Κατηγορία Προγραμμάτων**			
	Προγράμματα αναβάθμισης δεξιοτήτων και επανειδίκευσης, μέσω Ταμείου Ανάκαμψης και Ανθεκτικότητας	**Κατάρτιση σε συνεργασία με Επιχειρήσεις Τεχνολογίας (Big Tech)**	**Προγράμματα σε συνεργασία με φορείς Εκπαίδευσης και Κατάρτισης**	**Σύνολο**
Αττικής	120.114	13.587	58	133.759
Κεντρικής Μακεδονίας	100.089	8.230	40	108.359
Δυτικής Ελλάδας	56.040	2.217	7	58.264
Θεσσαλίας	54.686	2.546	13	57.245
Ανατολικής Μακεδονίας και Θράκης	33.208	1.720	10	34.938
Δυτικής Μακεδονίας	25.639	1.279	16	26.934
Ηπείρου	24.595	1.163	6	25.764
Στερεάς Ελλάδας	21.474	1.223	8	22.705
Πελοποννήσου	20.805	1.278	8	22.091
Κρήτης	17.229	2.123	4	19.356
Βορείου Αιγαίου	5.240	569	3	5.812
Νοτίου Αιγαίου	3.374	749	2	4.125
Ιονίων Νήσων	3.209	634	1	3.844
Σύνολο	**485.702**	**37.318**	**176**	**523.196**

Εικόνα 5. Ωφελούμενοι ανά Διοικητική Περιφέρεια και Κατηγορία Προγραμμάτων

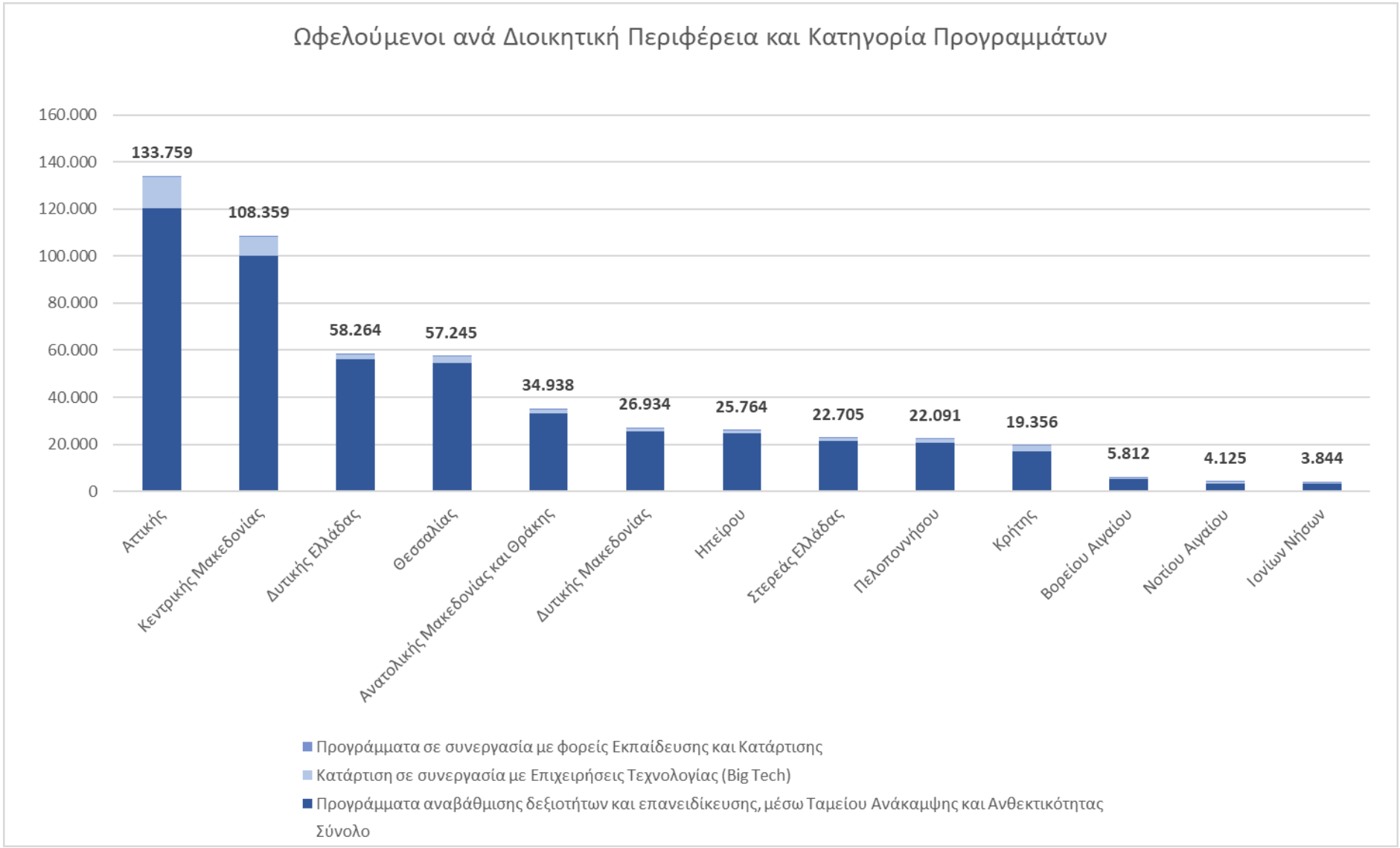

Βασικά στοιχεία Προγραμμάτων σε εξέλιξη (ωφελούμενοι που έχουν ξεκινήσει αλλά δεν έχουν ακόμα πιστοποιηθεί)

Πίνακας 11. Ωφελούμενοι προγραμμάτων σε εξέλιξη

Προγράμματα σε εξέλιξη, μέσω Ταμείου Ανάκαμψης και Ανθεκτικότητας	**Ωφελούμενοι**	**Άνεργοι**	**Εργαζόμενοι**	**Γυναίκες**		**Έως 29 ετών**		**55 ετών και άνω**	
Ολοκληρωμένη Δράση Κατάρτισης και Απασχόλησης Ανέργων 25-45 ετών	109	109	-	79	72%	44	40%	0	0%
Θεωρητική κατάρτιση σε θεματικά αντικείμενα υψηλής ζήτησης, με έμφαση στις πράσινες και ψηφιακές δεξιότητες, για 2.500 ανέργους σε 5 περιοχές της χώρας. (Ανοικτού Τύπου - Scale up)	784	784	-	602	77%	123	16%	208	27%
Κατάρτισης ανέργων σε Κλάδους Αιχμής	927	927	-	665	72%	243	26%	123	13%
Κατάρτισης σε ψηφιακές, πράσινες και σε δεξιότητες οικονομικού εγγραμματισμού για άνεργους και εργαζόμενους	39.975	6.991	32.984	25.874	65%	13.459	34%	2.623	7%
Ολοκληρωμένη Δράση Κατάρτισης και Απασχόλησης Ανέργων Δικαιούχων ΕΕΕ και αστέγων	155	155	-	96	62%	39	25%	16	10%
Σύνολο	**41.950**	**8.966**	**32.984**	**27.316**	**65%**	**13.908**	**33%**	**2.970**	**7%**
	Ποσοστό	**21%**	**79%**						

ΠΑΡΑΡΤΗΜΑ

Στοιχεία Ανεργίας

Εγγεγραμμένη Ανεργία (Δεκέμβριος 2025)

Πίνακας 12. Εγγεγραμμένη Ανεργία, Δεκέμβριος 2025

	ΦΥΛΟ / ΔΙΑΡΚΕΙΑ ΑΝΕΡΓΙΑΣ						ΓΕΝΙΚΟ ΣΥΝΟΛΟ
	ΑΝΔΡΕΣ		ΓΥΝΑΙΚΕΣ		ΣΥΝΟΛΟ		
ΗΛΙΚΙΑΚΗ ΟΜΑΔΑ	< 12 μήνες	>=12 μήνες	< 12 μήνες	>=12 μήνες	< 12 μήνες	>=12 μήνες	
Έως 29 ετών	57.092	11.750	67.454	18.851	124.546	30.601	**155.147**
30-54 ετών	104.349	62.612	169.772	158.937	274.121	221.549	**495.670**
55 ετών και άνω	38.072	53.065	61.616	112.319	99.688	165.384	**265.072**
ΣΥΝΟΛΟ	**199.513**	**127.427**	**298.842**	**290.107**	**498.355**	**417.534**	**915.889**

Εγγεγραμμένη Ανεργία (Μέσος Μηνιαίος αριθμός ανά έτος)

Πίνακας 13. Εγγεγραμμένη Ανεργία κατ' έτος

	2019	2020	2021	2022	2023	2024	2025
Μέσος αριθμός εγγεγραμμένων ανέργων	1.016.275	1.122.503	1.053.881	1.002.677	954.795	896.099	838.219
Ποσοστιαία Μεταβολή κατ' έτος		10,5%	-6,1%	-4,9%	-4,8%	-6,1%	-6,5%
Ποσοστιαία Μεταβολή από το 2019							-17,5%

Εικόνα 6. Μέσος αριθμός εγγεγραμμένων ανέργων κατ' έτος

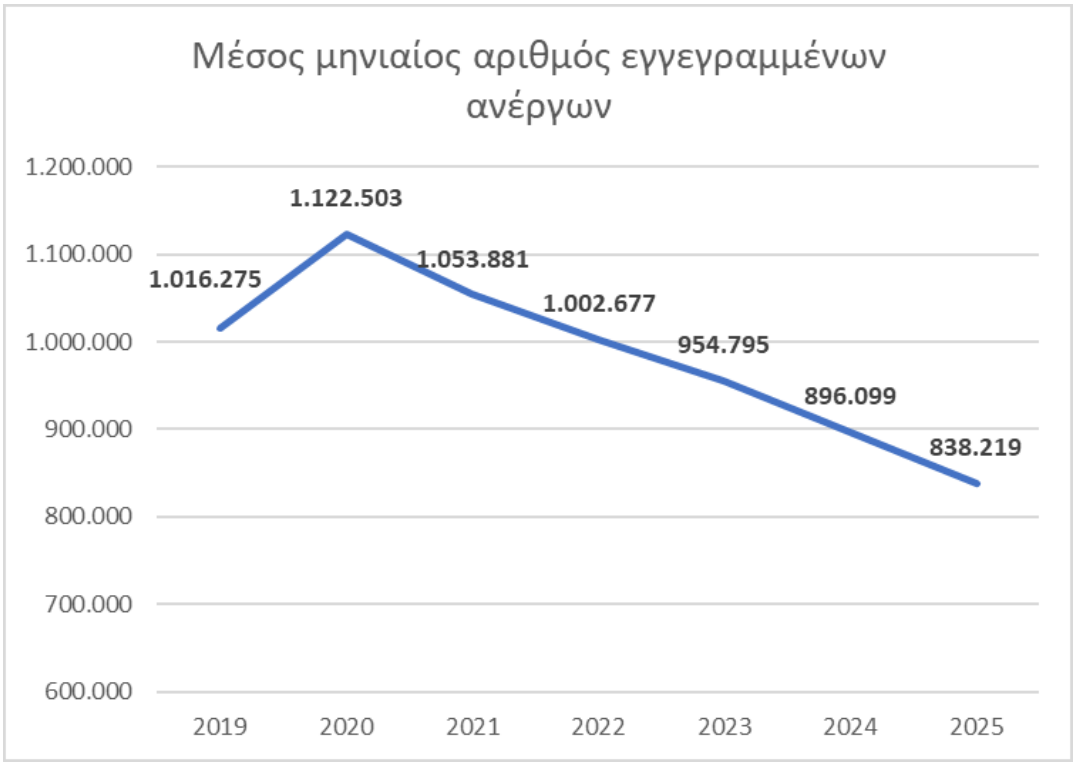

Εγγεγραμμένη Ανεργία (Μέσος Μηνιαίος αριθμός 2025)

Πίνακας 14. Εγγεγραμμένη Ανεργία, Μέσος Αριθμός 2025

	ΦΥΛΟ / ΔΙΑΡΚΕΙΑ ΑΝΕΡΓΙΑΣ						ΓΕΝΙΚΟ ΣΥΝΟΛΟ
	ΑΝΔΡΕΣ		ΓΥΝΑΙΚΕΣ		ΣΥΝΟΛΟ		
ΗΛΙΚΙΑΚΗ ΟΜΑΔΑ	< 12 μήνες	>=12 μήνες	< 12 μήνες	>=12 μήνες	< 12 μήνες	>=12 μήνες	
Έως 29 ετών	42.798	11.124	56.829	18.717	99.627	29.841	**129.468**
30-54 ετών	81.050	63.645	144.752	168.310	225.802	231.955	**457.757**
55 ετών και άνω	31.646	54.841	50.242	114.265	81.888	169.106	**250.994**
ΣΥΝΟΛΟ	**155.494**	**129.610**	**251.824**	**301.291**	**407.318**	**430.902**	**838.219**

Εγγεγραμμένη Ανεργία ανά Διοικητική Περιφέρεια (Μέσος Μηνιαίος αριθμός ανά έτος)

Πίνακας 15. Εγγεγραμμένη ανεργία ανά Διοικητική Περιφέρεια, Μέσος αριθμός ανά έτος

ΠΕΡΙΦΕΡΕΙΑ / ΕΤΟΣ	2019	2020	2021	2022	2023	2024	2025
Αττικής	357.379	380.880	352.964	335.757	316.502	291.710	269.575
Κεντρικής Μακεδονίας	201.156	215.890	203.525	194.280	185.245	173.712	162.681
Δυτικής Ελλάδας	75.699	81.389	77.422	75.959	73.505	70.507	66.337
Θεσσαλίας	66.324	71.846	67.442	65.727	63.395	59.269	55.952
Κρήτης	52.588	68.096	64.784	58.209	56.345	53.418	50.939
Ανατολικής Μακεδονίας και Θράκης	54.176	59.094	56.984	56.023	54.075	51.263	48.239
Πελοποννήσου	42.093	46.933	44.760	43.576	41.726	39.710	37.095
Στερεάς Ελλάδας	44.060	47.988	45.453	42.945	40.383	38.173	35.313
Νοτίου Αιγαίου	31.724	43.920	40.619	36.195	34.586	32.927	31.780
Ηπείρου	28.102	31.189	28.860	27.990	27.185	25.958	24.150
Δυτικής Μακεδονίας	27.518	29.818	28.346	27.301	25.815	25.011	23.742
Ιονίων Νήσων	20.408	28.255	26.348	22.837	21.285	20.548	19.319
Βορείου Αιγαίου	15.047	17.204	16.376	15.877	14.748	13.895	13.097
ΣΥΝΟΛΟ ΧΩΡΑΣ	**1.016.275**	**1.122.503**	**1.053.881**	**1.002.677**	**954.795**	**896.099**	**838.219**

Επιβάρυνση του Μόνιμου Πληθυσμού από την Ανεργία

Πίνακας 16. Δείκτης επιβάρυνσης του μόνιμου πληθυσμού των Περιφερειών από την εγγεγραμμένη ανεργία

Περιφέρεια (ωφελούμενων ανέργων)	Μόνιμος Πληθυσμός 2021 (ΕΛΣΤΑΤ)	Μέσος Αριθμός Εγγεγραμμένων Ανέργων 2025 (ΔΥΠΑ)	Δείκτης επιβάρυνσης του (μόνιμου) Πληθυσμού από την εγγεγραμμένη ανεργία[14]
Δυτικής Ελλάδας	648.220	66.337	10,2337
Νοτίου Αιγαίου	327.820	31.780	9,6944
Ιονίων Νήσων	204.532	19.319	9,4455
Δυτικής Μακεδονίας	254.595	23.742	9,3255
Κεντρικής Μακεδονίας	1.795.669	162.681	9,0597
Ανατολικής Μακεδονίας και Θράκης	562.201	48.239	8,5803
Κρήτης	624.408	50.939	8,1580
Θεσσαλίας	688.255	55.952	8,1295
Ηπείρου	319.991	24.150	7,5470
Αττικής	3.814.064	269.575	7,0679
Στερεάς Ελλάδας	508.254	35.313	6,9479
Πελοποννήσου	539.535	37.095	6,8754
Βορείου Αιγαίου	194.943	13.097	6,7186
Σύνολο Χώρας	**10.482.487**	**838.219**	**7,9964**
Μέση τιμή δείκτη (Περιφέρειες)			8,2910

[14] Ο δείκτης επιβάρυνσης σταθμίζει την ανεργία σε σχέση με τον πληθυσμό των χωρικών επιπέδων (Εγγεγραμμένοι Άνεργοι/Μόνιμος Πληθυσμός)*100. Ο δείκτης υπολογίστηκε με βάση τον μέσο μηνιαίο αριθμό εγγεγραμμένων ανέργων στην Δ.ΥΠ.Α για το έτος 2025 και τα στοιχεία της Απογραφής Πληθυσμού 2021 της ΕΛΣΤΑΤ.

Εικόνα 7. Η επιβάρυνση του πληθυσμού από την εγγεγραμμένη ανεργία

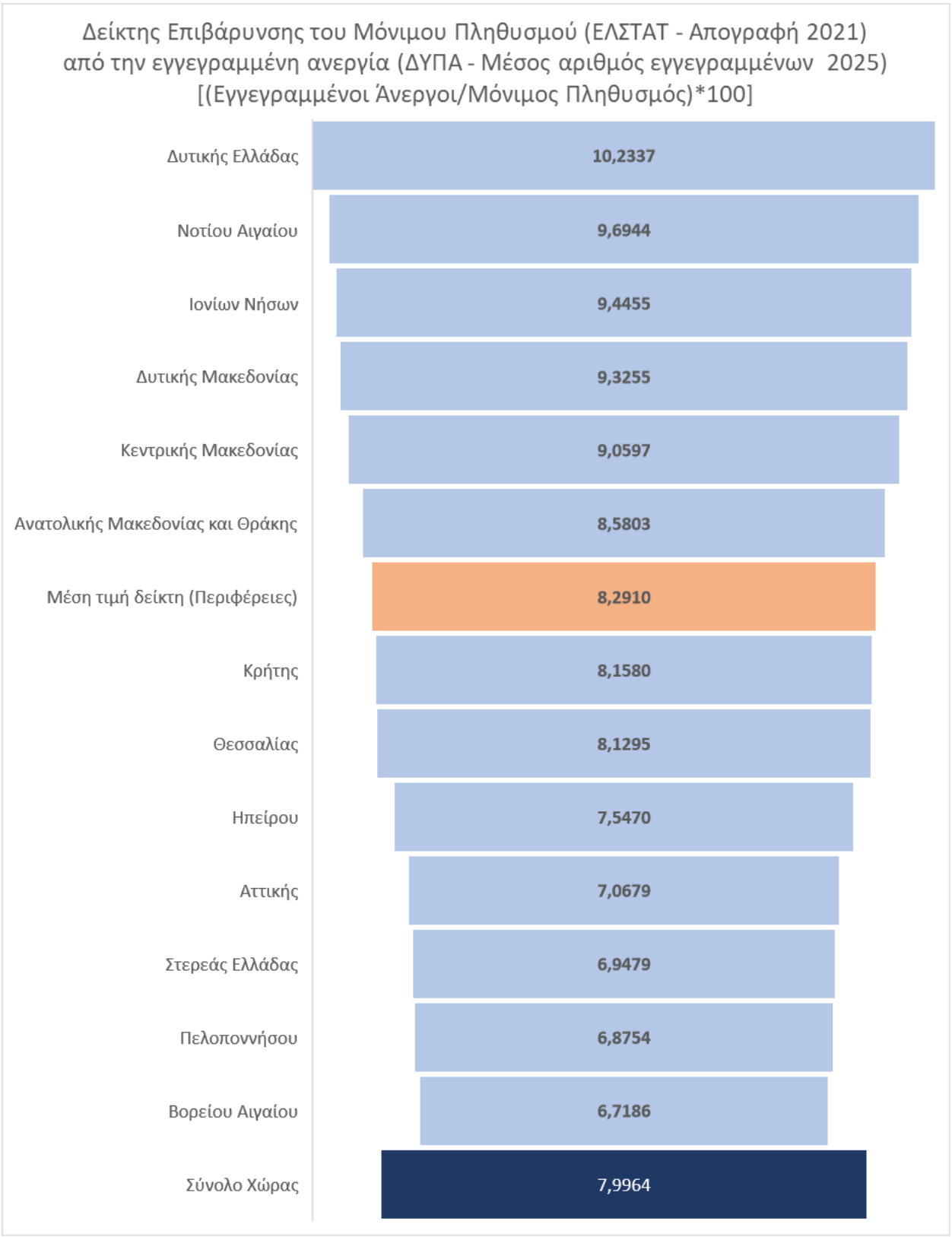

Παράρτημα

Πίνακας 17. Ποσοστά ανεργίας ανά Περιφέρεια (πηγή ΕΛΣΤΑΤ)

Τρίμηνο έτους	ΣΥΝΟΛΟ ΧΩΡΑΣ	Ανατολική Μακεδονία και Θράκη	Αττική	Βόρειο Αιγαίο	Δυτική Ελλάδα	Δυτική Μακεδονία	Ήπειρος	Θεσσαλία	Ιόνια Νησιά	Κεντρική Μακεδονία	Κρήτη	Νότιο Αιγαίο	Πελοπόννησος	Στερεά Ελλάδα
Γ΄ 2019	16,4	15,1	16,5	16,2	23,7	23,8	16,2	19,5	6,2	19,2	8,4	7,2	11,0	16,7
Δ΄ 2019	16,8	16,9	15,7	16,9	23,2	22,6	16,7	18,1	12,1	19,4	12,5	13,0	11,2	18,2
Α΄ 2020	16,2	16,7	14,3	16,3	20,4	19,4	17,5	16,2	13,6	19,3	17,0	14,0	10,8	19,3
Β΄ 2020	16,7	15,8	13,7	15,9	22,2	17,9	16,6	17,9	19,1	18,8	19,5	26,6	10,0	19,7
Γ΄ 2020	16,2	18,7	14,1	16,4	22,2	20,7	20,0	16,7	14,5	18,1	16,0	9,1	12,7	19,0
Δ΄ 2020	16,2	17,7	14,2	17,3	21,6	20,5	17,2	16,4	16,3	17,5	16,6	17,6	11,8	19,0
Α΄ 2021	17,1	21,4	13,0	14,0	18,8	20,5	19,5	19,6	16,4	18,9	22,3	22,4	14,2	22,7
Β΄ 2021	15,8	19,8	12,8	13,3	18,5	21,6	16,8	17,5	17,3	16,5	16,2	26,6	13,2	17,3
Γ΄ 2021	13	17,5	11,2	9,2	17,4	19,8	14,7	16,2	7,6	14,7	10,3	10,1	11,3	13,1
Δ΄ 2021	13,2	15,7	10,6	18,8	15,3	17,2	10,0	13,3	12,6	14,7	16,9	15,9	12,0	16,1
Α΄ 2022	13,8	17,4	10,5	15,0	14,6	16,7	12,3	14,4	19,8	15,4	19,9	24,4	10,4	14,7
Β΄ 2022	12,4	14,9	9,9	11,0	14,1	19,7	13,0	17,2	16,1	14,7	9,3	7,5	12,8	14,2
Γ΄ 2022	11,6	12,8	9,9	8,9	12,1	19,1	15,2	17,2	7,3	13,7	8,2	5,1	12,8	12,9
Δ΄ 2022	11,9	13,8	9,6	11,2	9,5	15,2	12,6	16,2	9,1	14,9	11,1	7,5	14,2	13,5
Α΄ 2023	11,8	12,5	8,1	12,4	9,9	15,4	15,1	14,6	20,4	15,3	14,4	18,1	10,4	13,1
Β΄ 2023	11,2	13,2	10,4	9,8	10,7	14,5	13,4	11,4	17,0	13,1	9,8	4,2	11,3	10,1
Γ΄ 2023	10,8	12,8	9,9	6,4	9,0	17,3	15,4	13,2	9,8	13,8	8,7	3,0	9,8	8,7
Δ΄ 2023	10,5	9,7	9,2	11,2	9,7	19,5	11,3	12,3	12,1	14,0	10,5	4,2	6,8	7,7
Α΄ 2024	12,1	10,7	10,3	7,7	11,7	14,3	10,2	12,8	31,1	14,3	16,0	16,6	9,1	9,6
Β΄ 2024	9,8	12,2	9,7	7,3	9,7	14,0	10,2	8,6	13,3	12,1	7,3	5,4	6,1	7,7
Γ΄ 2024	9	12,7	8,4	5,6	8,9	11,1	10,6	9,8	7,2	12,3	5,3	3,1	7,0	7,8
Δ΄ 2024	9,5	10,6	7,8	7,7	9,9	10,7	11,6	8,7	14,8	12,4	6,4	15,5	8,0	9,4
Α΄ 2025	10,4	12,3	9,1	9,4	10,0	15,3	10,3	6,4	20,3	13,0	6,7	20,1	7,5	9,7
Β΄ 2025	8,6	10,7	8,3	6,6	8,2	14,3	9,9	4,9	8,7	11,7	4,1	3,8	9,0	8,4
Γ΄ 2025	8,2	9,9	8,2	3,7	10,5	16,5	8,5	5,5	2,7	10,4	3,1	1,9	8,7	9,6

Εικόνες 8-21. Ποσοστά ανεργίας, Σύνολο Χώρας και Περιφέρειες (πηγή ΕΛΣΤΑΤ)

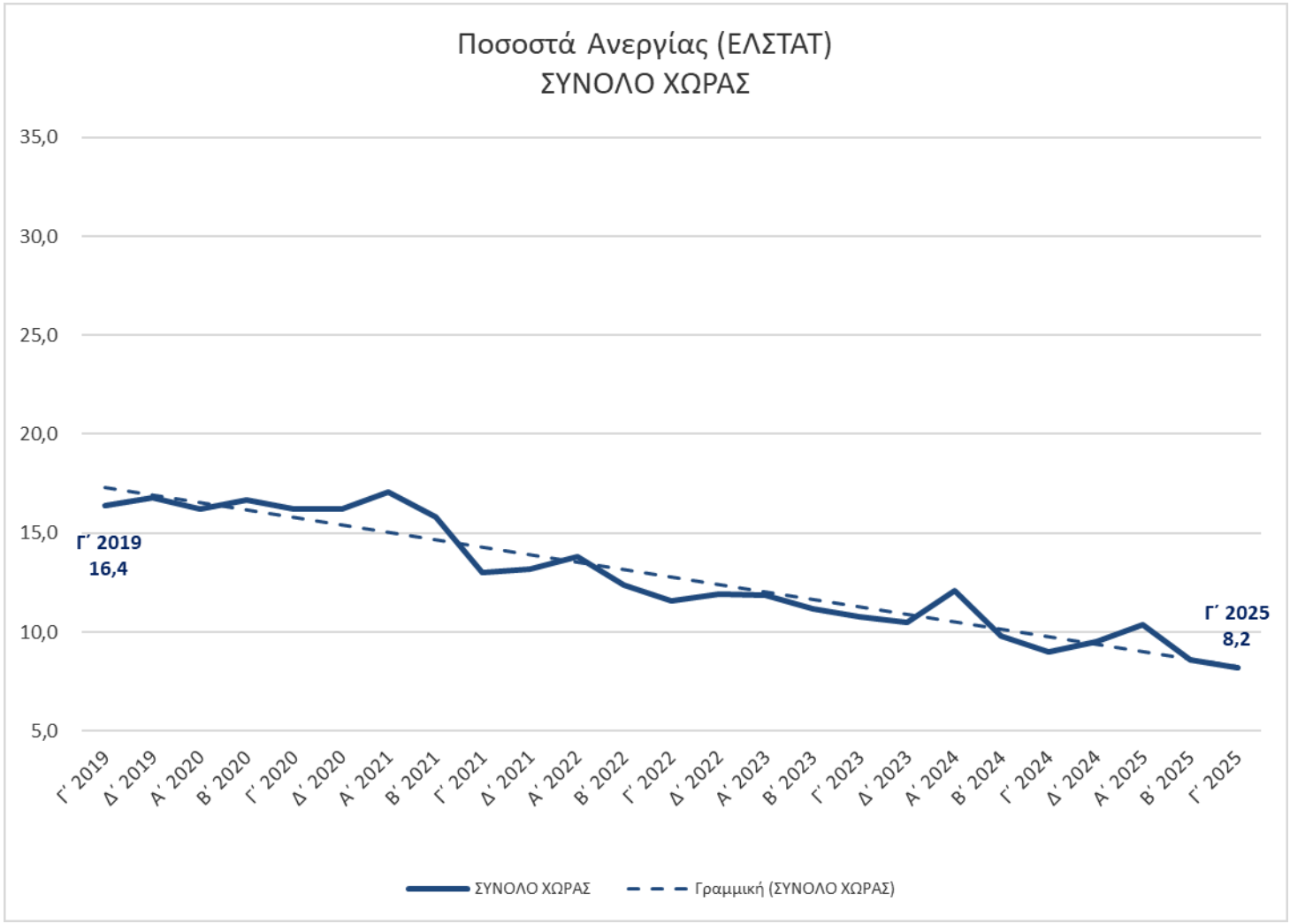

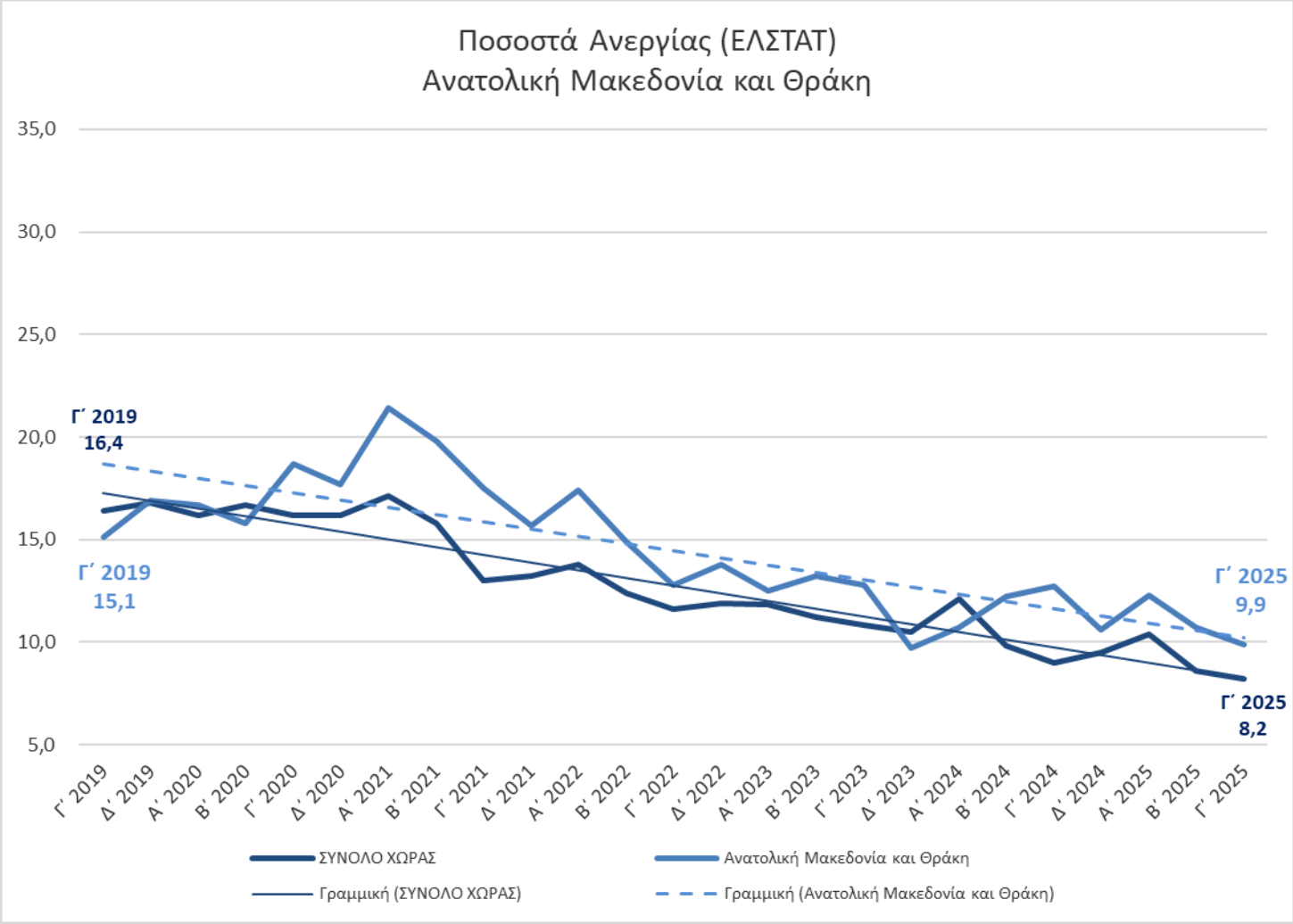
Ποσοστά Ανεργίας (ΕΛΣΤΑΤ)
Ανατολική Μακεδονία και Θράκη
35,0
30,0
25,0
20,0
15,0
10,0
5,0
Γ΄ 2019
16,4
Γ΄ 2019
15,1
Γ΄ 2025
9,9
Γ΄ 2025
8,2
Γ΄ 2019
Δ΄ 2019
Α΄ 2020
Β΄ 2020
Γ΄ 2020
Δ΄ 2020
Α΄ 2021
Β΄ 2021
Γ΄ 2021
Δ΄ 2021
Α΄ 2022
Β΄ 2022
Γ΄ 2022
Δ΄ 2022
Α΄ 2023
Β΄ 2023
Γ΄ 2023
Δ΄ 2023
Α΄ 2024
Β΄ 2024
Γ΄ 2024
Δ΄ 2024
Α΄ 2025
Β΄ 2025
Γ΄ 2025
ΣΥΝΟΛΟ ΧΩΡΑΣ
Ανατολική Μακεδονία και Θράκη
Γραμμική (ΣΥΝΟΛΟ ΧΩΡΑΣ)
Γραμμική (Ανατολική Μακεδονία και Θράκη)

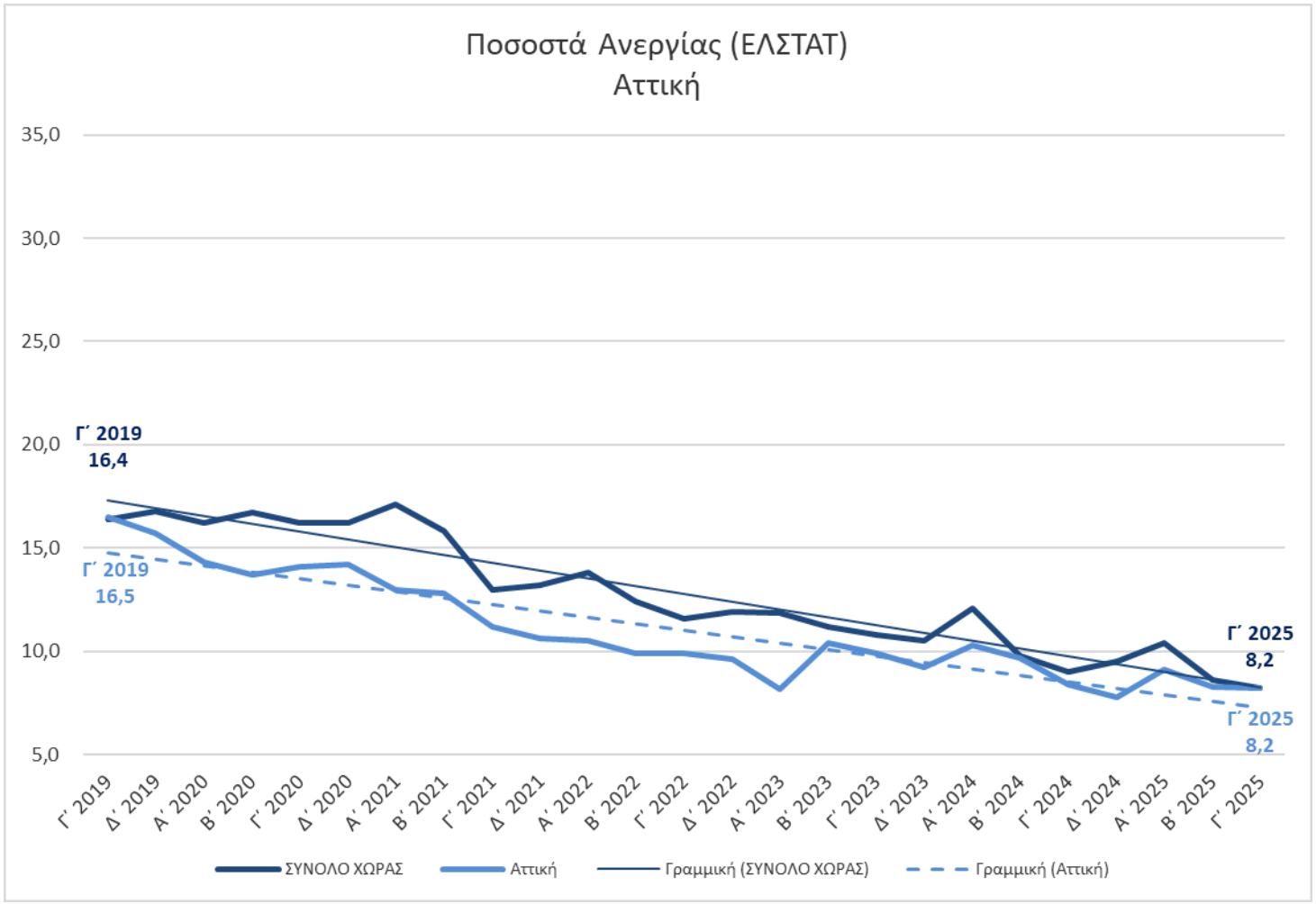
Ποσοστά Ανεργίας (ΕΛΣΤΑΤ)
Αττική
35,0
30,0
25,0
20,0
15,0
10,0
5,0
Γ΄ 2019
16,4
Γ΄ 2019
16,5
Γ΄ 2025
8,2
Γ΄ 2025
8,2
Γ΄ 2019
Δ΄ 2019
Α΄ 2020
Β΄ 2020
Γ΄ 2020
Δ΄ 2020
Α΄ 2021
Β΄ 2021
Γ΄ 2021
Δ΄ 2021
Α΄ 2022
Β΄ 2022
Γ΄ 2022
Δ΄ 2022
Α΄ 2023
Β΄ 2023
Γ΄ 2023
Δ΄ 2023
Α΄ 2024
Β΄ 2024
Γ΄ 2024
Δ΄ 2024
Α΄ 2025
Β΄ 2025
Γ΄ 2025
ΣΥΝΟΛΟ ΧΩΡΑΣ
Αττική
Γραμμική (ΣΥΝΟΛΟ ΧΩΡΑΣ)
Γραμμική (Αττική)

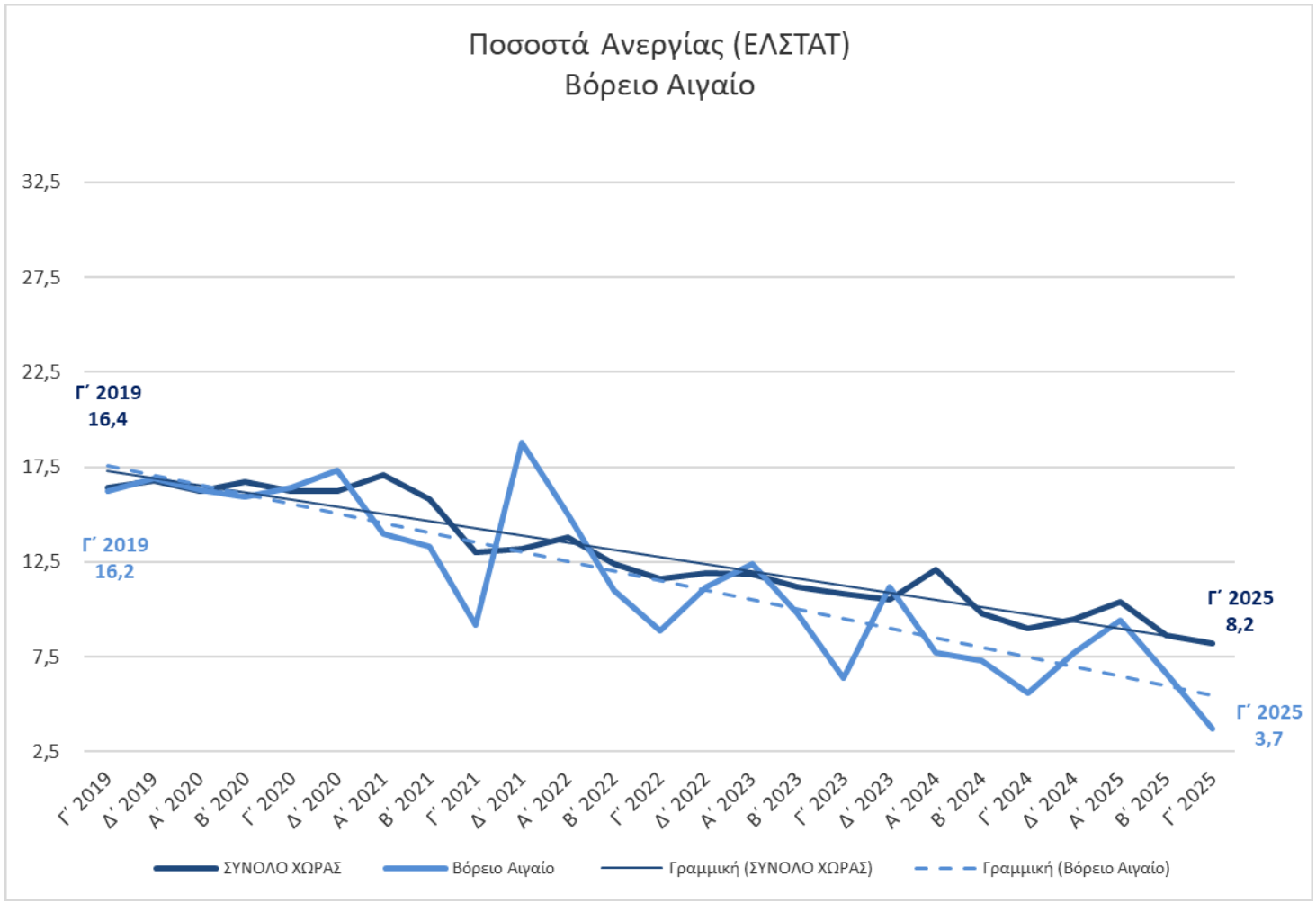
Ποσοστά Ανεργίας (ΕΛΣΤΑΤ)
Βόρειο Αιγαίο
32,5
27,5
22,5
17,5
12,5
7,5
2,5
Γ΄ 2019
16,4
Γ΄ 2019
16,2
Γ΄ 2025
8,2
Γ΄ 2025
3,7
Γ΄ 2019
Δ΄ 2019
Α΄ 2020
Β΄ 2020
Γ΄ 2020
Δ΄ 2020
Α΄ 2021
Β΄ 2021
Γ΄ 2021
Δ΄ 2021
Α΄ 2022
Β΄ 2022
Γ΄ 2022
Δ΄ 2022
Α΄ 2023
Β΄ 2023
Γ΄ 2023
Δ΄ 2023
Α΄ 2024
Β΄ 2024
Γ΄ 2024
Δ΄ 2024
Α΄ 2025
Β΄ 2025
Γ΄ 2025
ΣΥΝΟΛΟ ΧΩΡΑΣ
Βόρειο Αιγαίο
Γραμμική (ΣΥΝΟΛΟ ΧΩΡΑΣ)
Γραμμική (Βόρειο Αιγαίο)

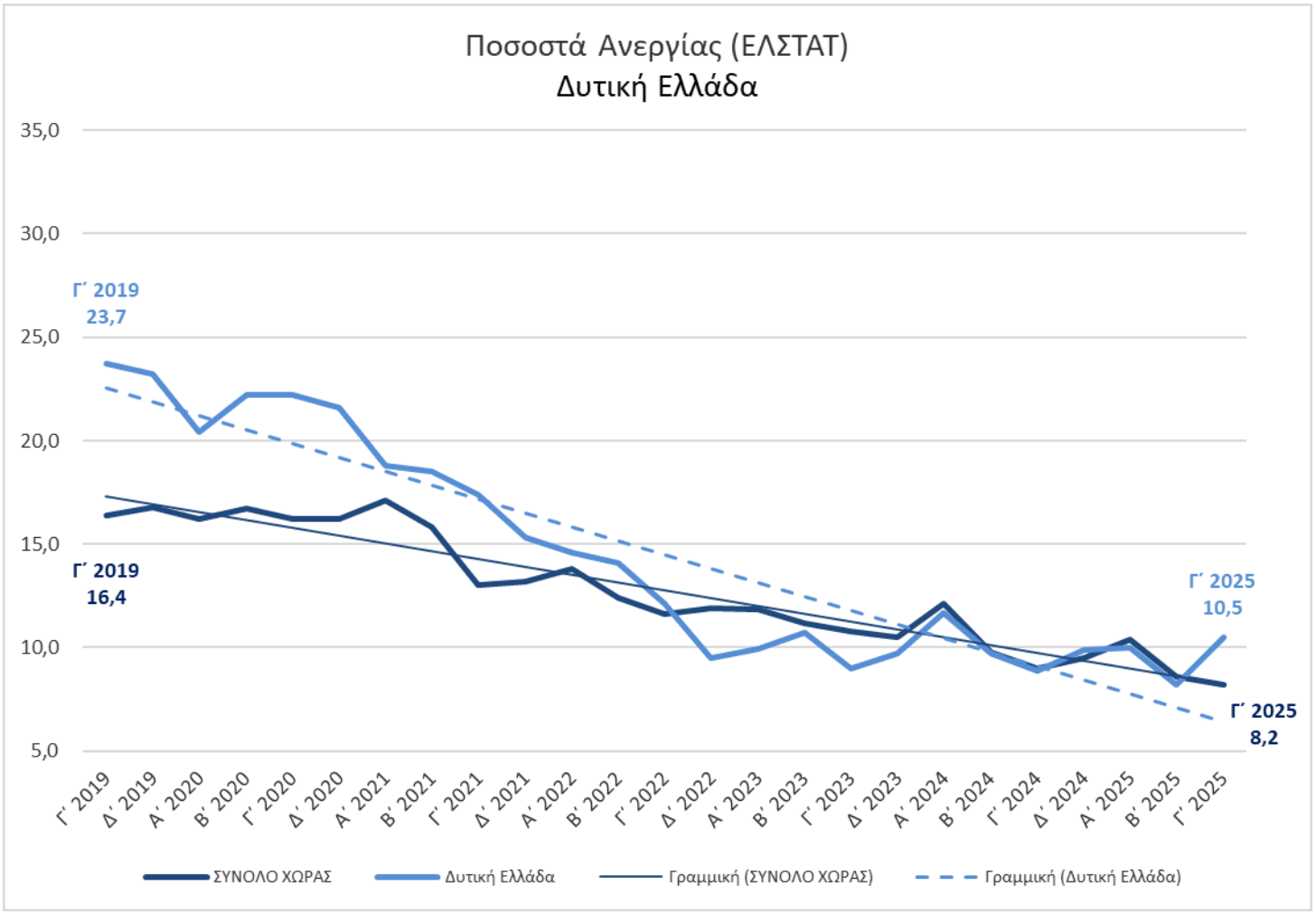
Ποσοστά Ανεργίας (ΕΛΣΤΑΤ)
Δυτική Ελλάδα
35,0
30,0
25,0
20,0
15,0
10,0
5,0
Γ΄ 2019
23,7
Γ΄ 2019
16,4
Γ΄ 2025
10,5
Γ΄ 2025
8,2
Γ΄ 2019
Δ΄ 2019
Α΄ 2020
Β΄ 2020
Γ΄ 2020
Δ΄ 2020
Α΄ 2021
Β΄ 2021
Γ΄ 2021
Δ΄ 2021
Α΄ 2022
Β΄ 2022
Γ΄ 2022
Δ΄ 2022
Α΄ 2023
Β΄ 2023
Γ΄ 2023
Δ΄ 2023
Α΄ 2024
Β΄ 2024
Γ΄ 2024
Δ΄ 2024
Α΄ 2025
Β΄ 2025
Γ΄ 2025
ΣΥΝΟΛΟ ΧΩΡΑΣ
Δυτική Ελλάδα
Γραμμική (ΣΥΝΟΛΟ ΧΩΡΑΣ)
Γραμμική (Δυτική Ελλάδα)

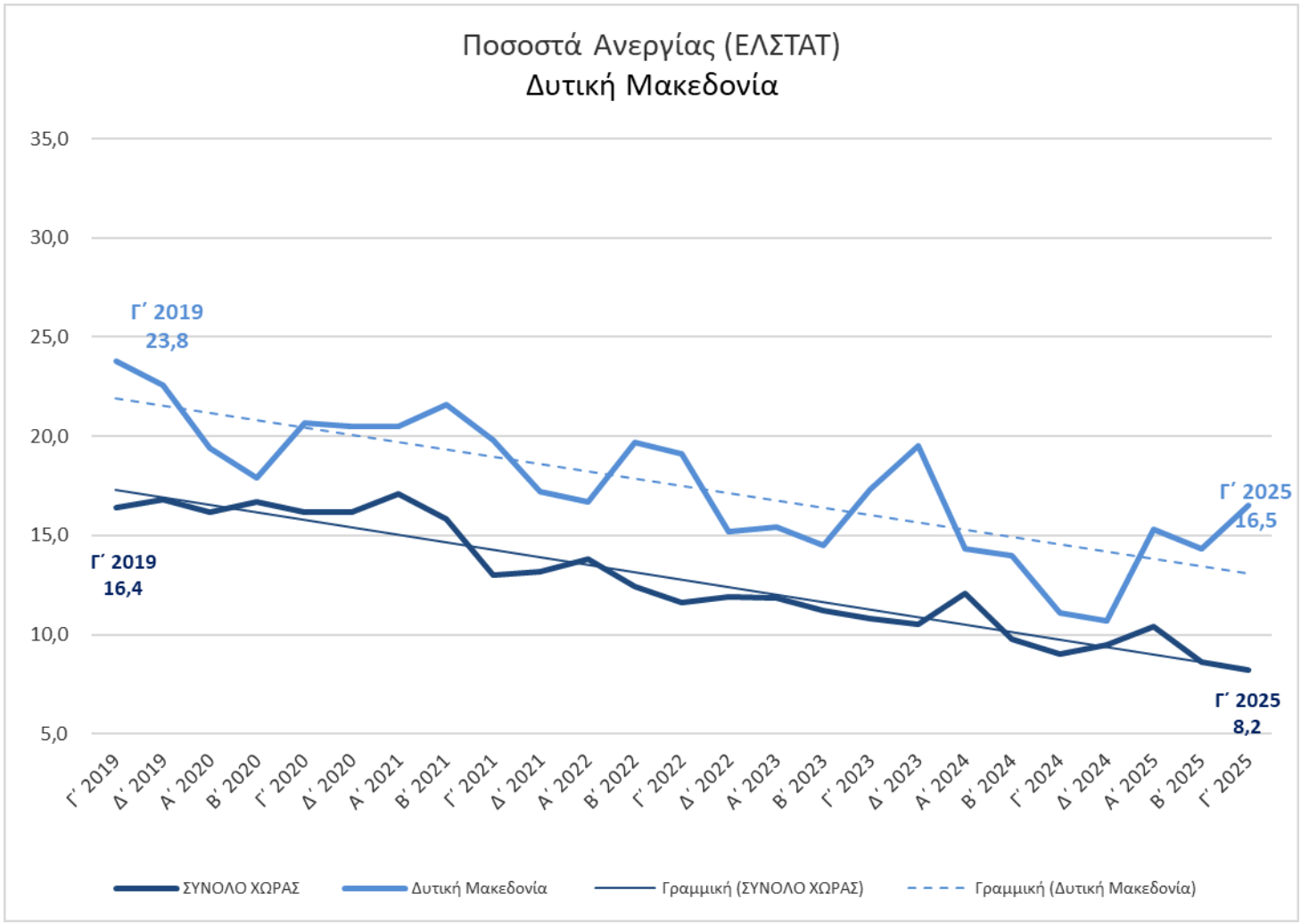
Ποσοστά Ανεργίας (ΕΛΣΤΑΤ)
Δυτική Μακεδονία
35,0
30,0
25,0
20,0
15,0
10,0
5,0
Γ΄ 2019
23,8
Γ΄ 2019
16,4
Γ΄ 2025
16,5
Γ΄ 2025
8,2
Γ΄ 2019
Δ΄ 2019
Α΄ 2020
Β΄ 2020
Γ΄ 2020
Δ΄ 2020
Α΄ 2021
Β΄ 2021
Γ΄ 2021
Δ΄ 2021
Α΄ 2022
Β΄ 2022
Γ΄ 2022
Δ΄ 2022
Α΄ 2023
Β΄ 2023
Γ΄ 2023
Δ΄ 2023
Α΄ 2024
Β΄ 2024
Γ΄ 2024
Δ΄ 2024
Α΄ 2025
Β΄ 2025
Γ΄ 2025
ΣΥΝΟΛΟ ΧΩΡΑΣ
Δυτική Μακεδονία
Γραμμική (ΣΥΝΟΛΟ ΧΩΡΑΣ)
Γραμμική (Δυτική Μακεδονία)

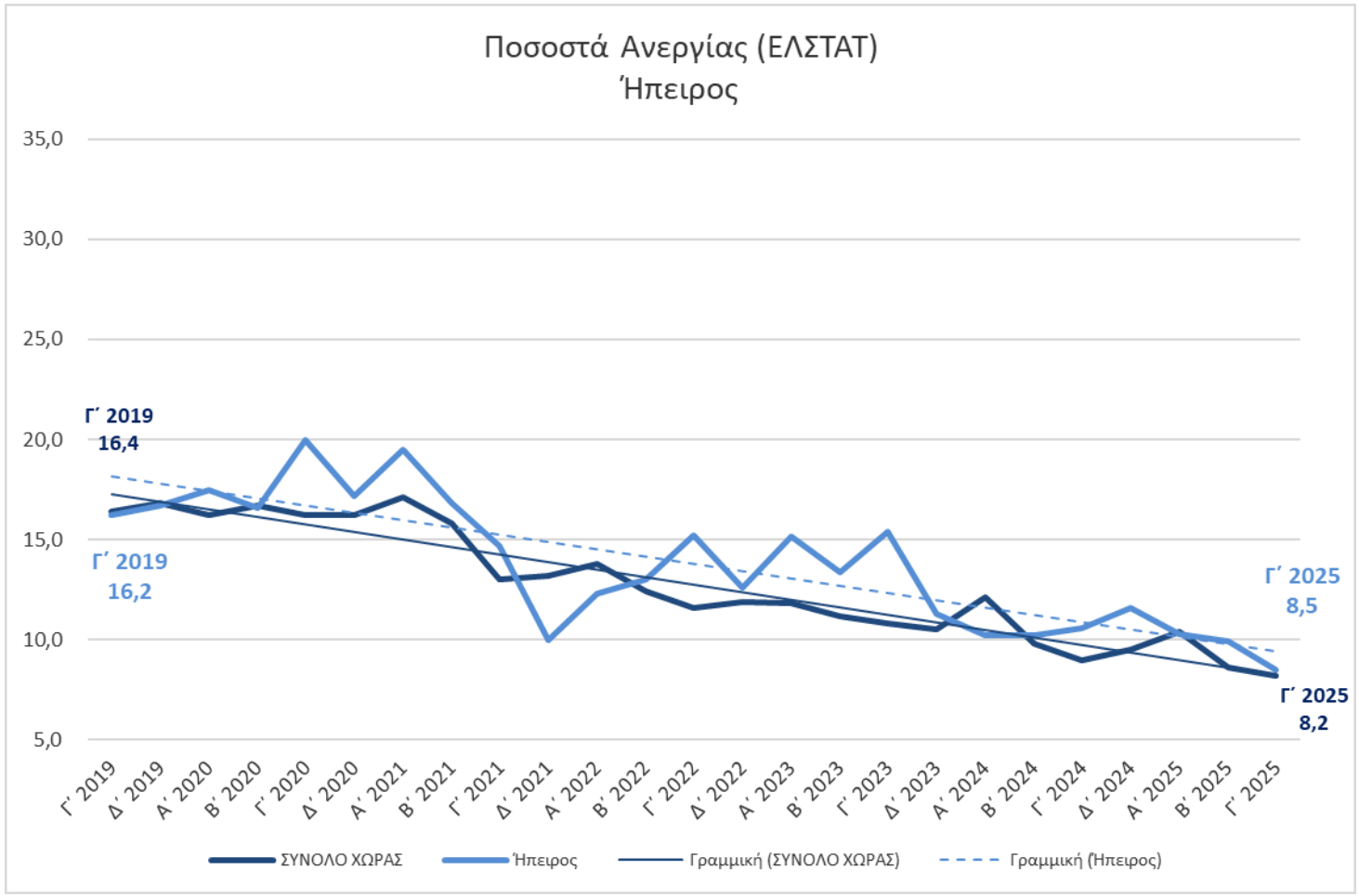
Ποσοστά Ανεργίας (ΕΛΣΤΑΤ)
Ήπειρος
35,0
30,0
25,0
20,0
15,0
10,0
5,0
Γ΄ 2019
16,4
Γ΄ 2019
16,2
Γ΄ 2025
8,5
Γ΄ 2025
8,2
Γ΄ 2019
Δ΄ 2019
Α΄ 2020
Β΄ 2020
Γ΄ 2020
Δ΄ 2020
Α΄ 2021
Β΄ 2021
Γ΄ 2021
Δ΄ 2021
Α΄ 2022
Β΄ 2022
Γ΄ 2022
Δ΄ 2022
Α΄ 2023
Β΄ 2023
Γ΄ 2023
Δ΄ 2023
Α΄ 2024
Β΄ 2024
Γ΄ 2024
Δ΄ 2024
Α΄ 2025
Β΄ 2025
Γ΄ 2025
ΣΥΝΟΛΟ ΧΩΡΑΣ
Ήπειρος
Γραμμική (ΣΥΝΟΛΟ ΧΩΡΑΣ)
Γραμμική (Ήπειρος)

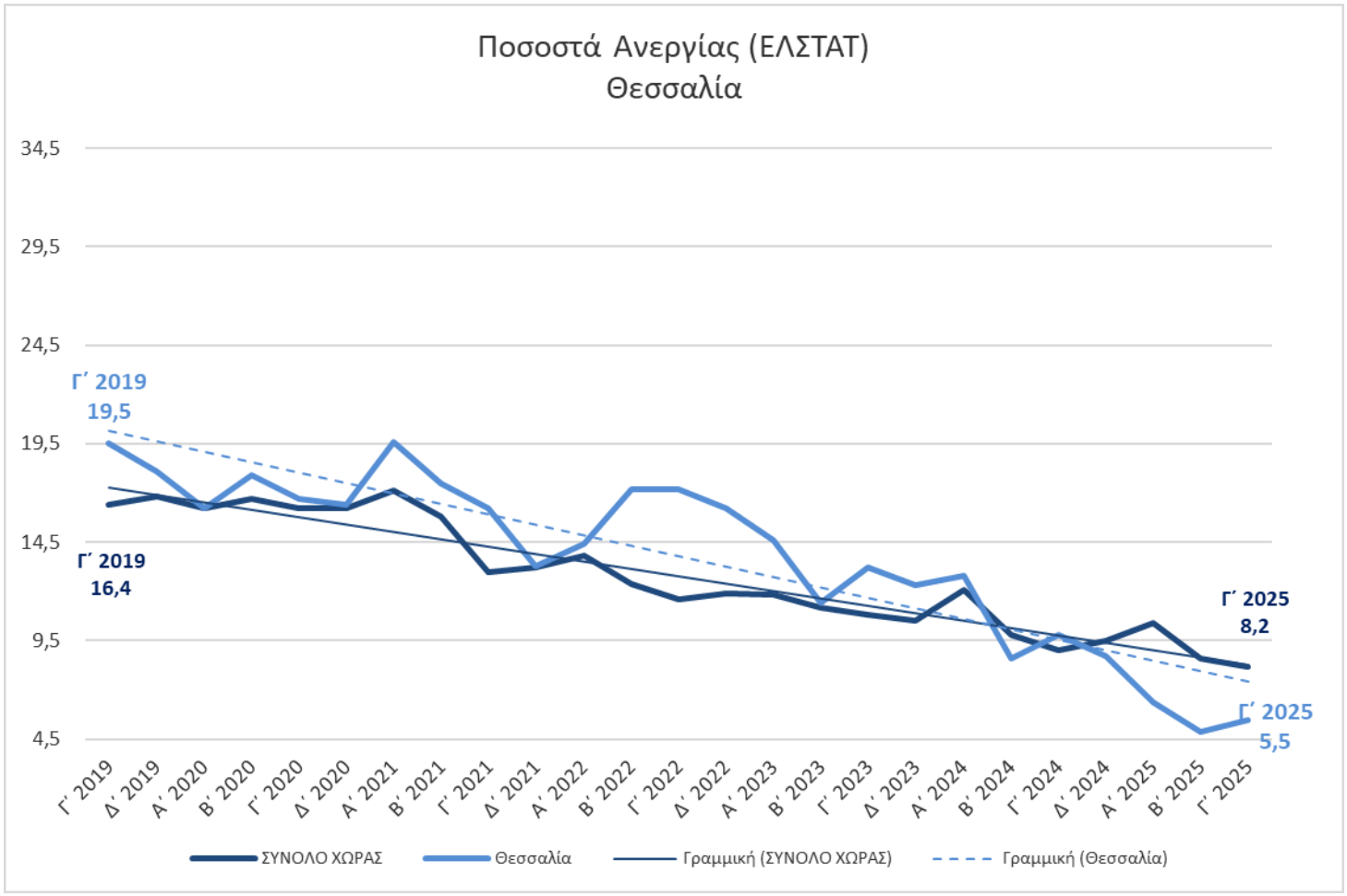
Ποσοστά Ανεργίας (ΕΛΣΤΑΤ)
Θεσσαλία
34,5
29,5
24,5
19,5
14,5
9,5
4,5
Γ΄ 2019
19,5
Γ΄ 2019
16,4
Γ΄ 2025
8,2
Γ΄ 2025
5,5
Γ΄ 2019
Δ΄ 2019
Α΄ 2020
Β΄ 2020
Γ΄ 2020
Δ΄ 2020
Α΄ 2021
Β΄ 2021
Γ΄ 2021
Δ΄ 2021
Α΄ 2022
Β΄ 2022
Γ΄ 2022
Δ΄ 2022
Α΄ 2023
Β΄ 2023
Γ΄ 2023
Δ΄ 2023
Α΄ 2024
Β΄ 2024
Γ΄ 2024
Δ΄ 2024
Α΄ 2025
Β΄ 2025
Γ΄ 2025
ΣΥΝΟΛΟ ΧΩΡΑΣ
Θεσσαλία
Γραμμική (ΣΥΝΟΛΟ ΧΩΡΑΣ)
Γραμμική (Θεσσαλία)

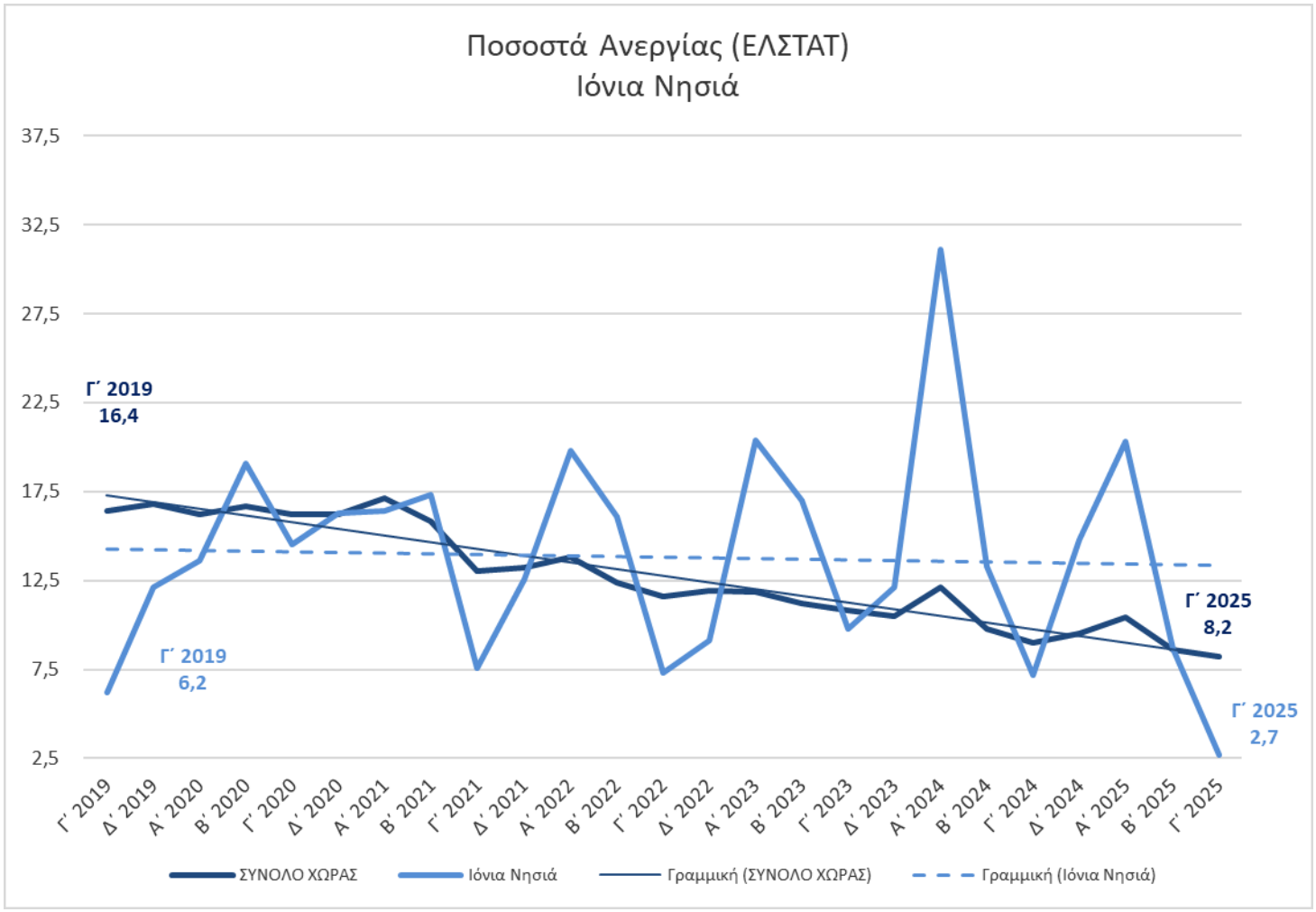
Ποσοστά Ανεργίας (ΕΛΣΤΑΤ)
Ιόνια Νησιά
37,5
32,5
27,5
22,5
17,5
12,5
7,5
2,5
Γ΄ 2019
16,4
Γ΄ 2019
6,2
Γ΄ 2025
8,2
Γ΄ 2025
2,7
Γ΄ 2019
Δ΄ 2019
Α΄ 2020
Β΄ 2020
Γ΄ 2020
Δ΄ 2020
Α΄ 2021
Β΄ 2021
Γ΄ 2021
Δ΄ 2021
Α΄ 2022
Β΄ 2022
Γ΄ 2022
Δ΄ 2022
Α΄ 2023
Β΄ 2023
Γ΄ 2023
Δ΄ 2023
Α΄ 2024
Β΄ 2024
Γ΄ 2024
Δ΄ 2024
Α΄ 2025
Β΄ 2025
Γ΄ 2025
ΣΥΝΟΛΟ ΧΩΡΑΣ
Ιόνια Νησιά
Γραμμική (ΣΥΝΟΛΟ ΧΩΡΑΣ)
Γραμμική (Ιόνια Νησιά)

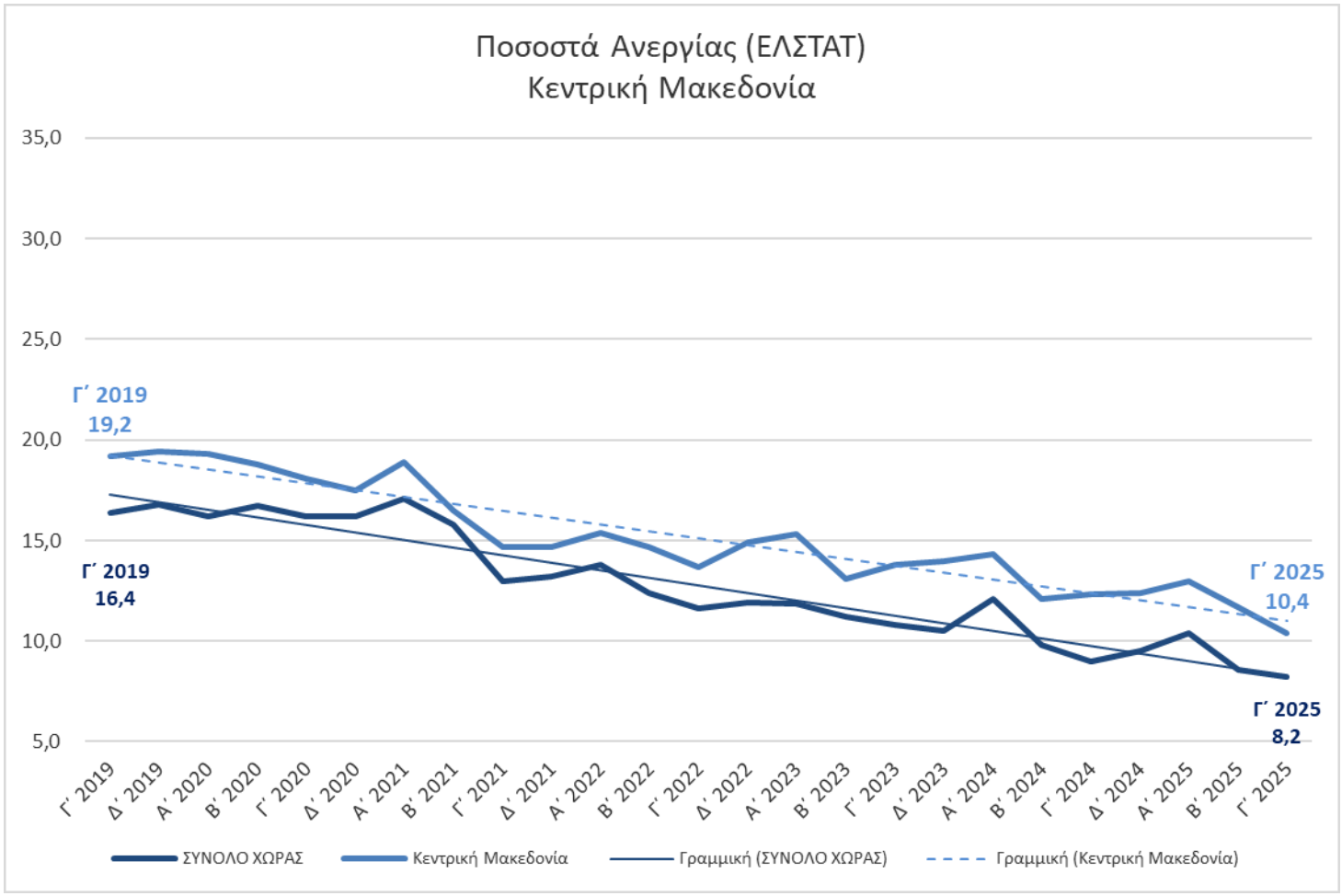
Ποσοστά Ανεργίας (ΕΛΣΤΑΤ)
Κεντρική Μακεδονία
35,0
30,0
25,0
20,0
15,0
10,0
5,0
Γ΄ 2019
19,2
Γ΄ 2019
16,4
Γ΄ 2025
10,4
Γ΄ 2025
8,2
Γ΄ 2019
Δ΄ 2019
Α΄ 2020
Β΄ 2020
Γ΄ 2020
Δ΄ 2020
Α΄ 2021
Β΄ 2021
Γ΄ 2021
Δ΄ 2021
Α΄ 2022
Β΄ 2022
Γ΄ 2022
Δ΄ 2022
Α΄ 2023
Β΄ 2023
Γ΄ 2023
Δ΄ 2023
Α΄ 2024
Β΄ 2024
Γ΄ 2024
Δ΄ 2024
Α΄ 2025
Β΄ 2025
Γ΄ 2025
ΣΥΝΟΛΟ ΧΩΡΑΣ
Κεντρική Μακεδονία
Γραμμική (ΣΥΝΟΛΟ ΧΩΡΑΣ)
Γραμμική (Κεντρική Μακεδονία)

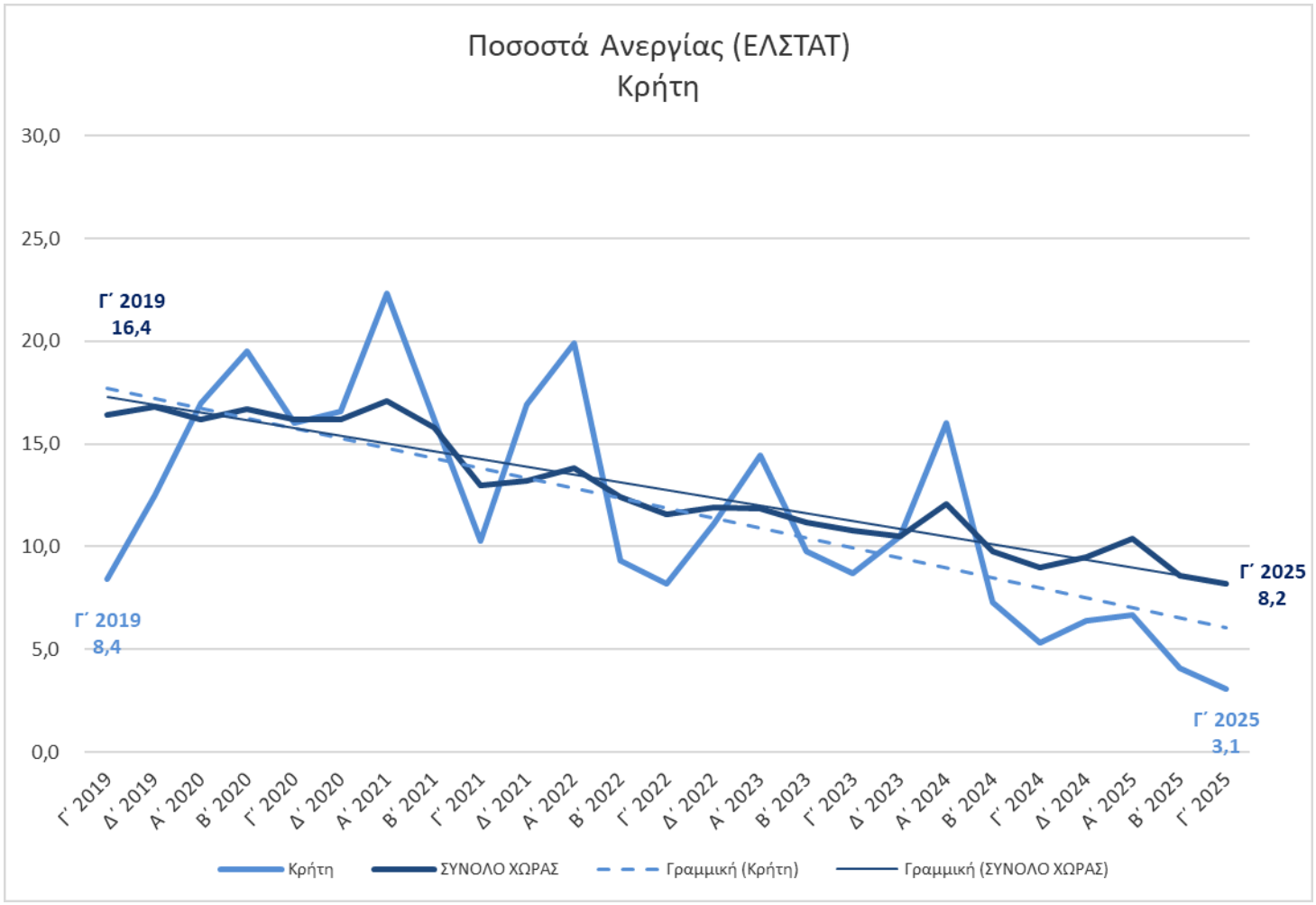
Ποσοστά Ανεργίας (ΕΛΣΤΑΤ)
Κρήτη
30,0
25,0
20,0
15,0
10,0
5,0
0,0
Γ΄ 2019
16,4
Γ΄ 2019
8,4
Γ΄ 2025
8,2
Γ΄ 2025
3,1
Γ΄ 2019
Δ΄ 2019
Α΄ 2020
Β΄ 2020
Γ΄ 2020
Δ΄ 2020
Α΄ 2021
Β΄ 2021
Γ΄ 2021
Δ΄ 2021
Α΄ 2022
Β΄ 2022
Γ΄ 2022
Δ΄ 2022
Α΄ 2023
Β΄ 2023
Γ΄ 2023
Δ΄ 2023
Α΄ 2024
Β΄ 2024
Γ΄ 2024
Δ΄ 2024
Α΄ 2025
Β΄ 2025
Γ΄ 2025
Κρήτη
ΣΥΝΟΛΟ ΧΩΡΑΣ
Γραμμική (Κρήτη)
Γραμμική (ΣΥΝΟΛΟ ΧΩΡΑΣ)

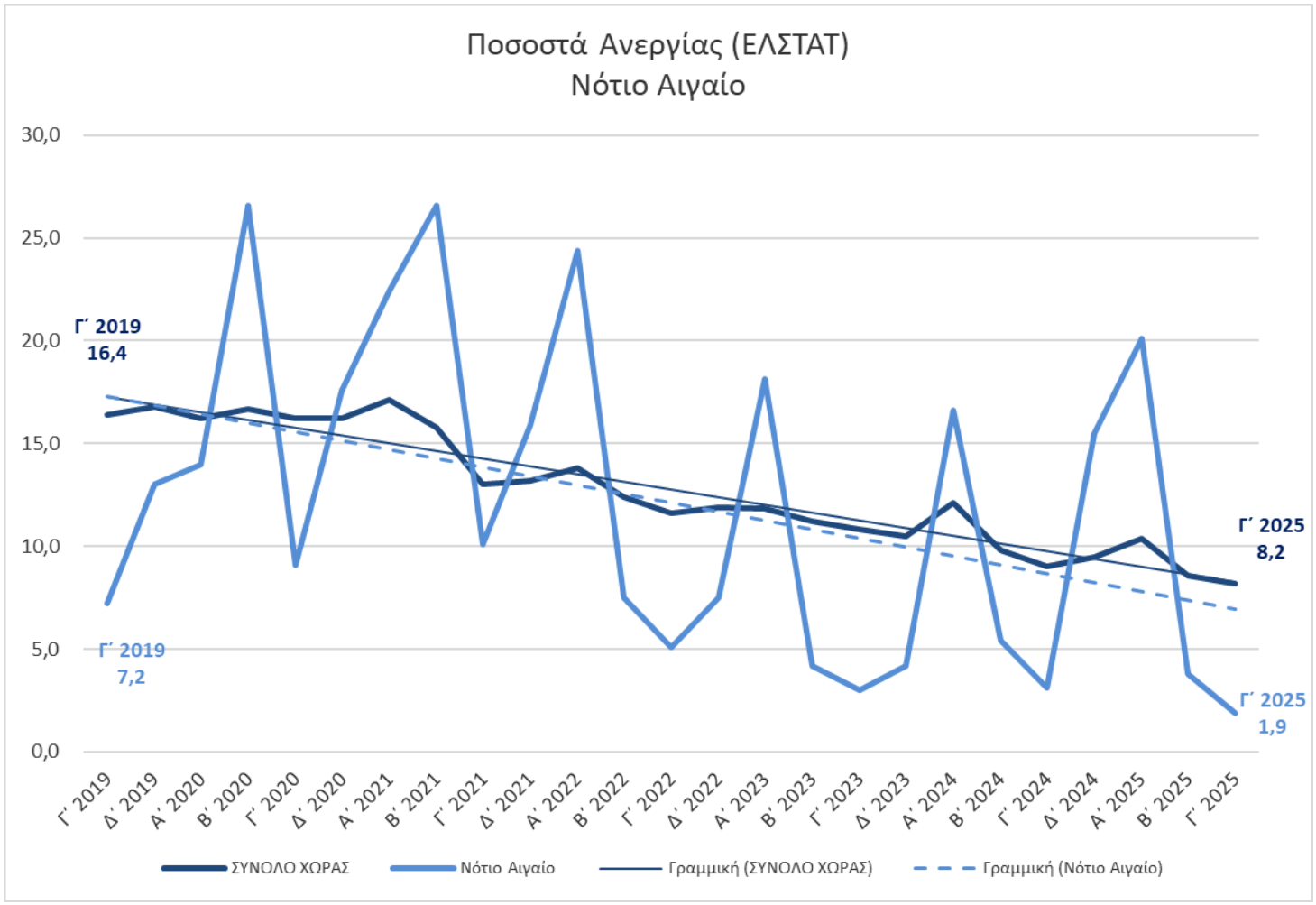
Ποσοστά Ανεργίας (ΕΛΣΤΑΤ)
Νότιο Αιγαίο
30,0
25,0
20,0
15,0
10,0
5,0
0,0
Γ΄ 2019
16,4
Γ΄ 2019
7,2
Γ΄ 2025
8,2
Γ΄ 2025
1,9
Γ΄ 2019
Δ΄ 2019
Α΄ 2020
Β΄ 2020
Γ΄ 2020
Δ΄ 2020
Α΄ 2021
Β΄ 2021
Γ΄ 2021
Δ΄ 2021
Α΄ 2022
Β΄ 2022
Γ΄ 2022
Δ΄ 2022
Α΄ 2023
Β΄ 2023
Γ΄ 2023
Δ΄ 2023
Α΄ 2024
Β΄ 2024
Γ΄ 2024
Δ΄ 2024
Α΄ 2025
Β΄ 2025
Γ΄ 2025
ΣΥΝΟΛΟ ΧΩΡΑΣ
Νότιο Αιγαίο
Γραμμική (ΣΥΝΟΛΟ ΧΩΡΑΣ)
Γραμμική (Νότιο Αιγαίο)

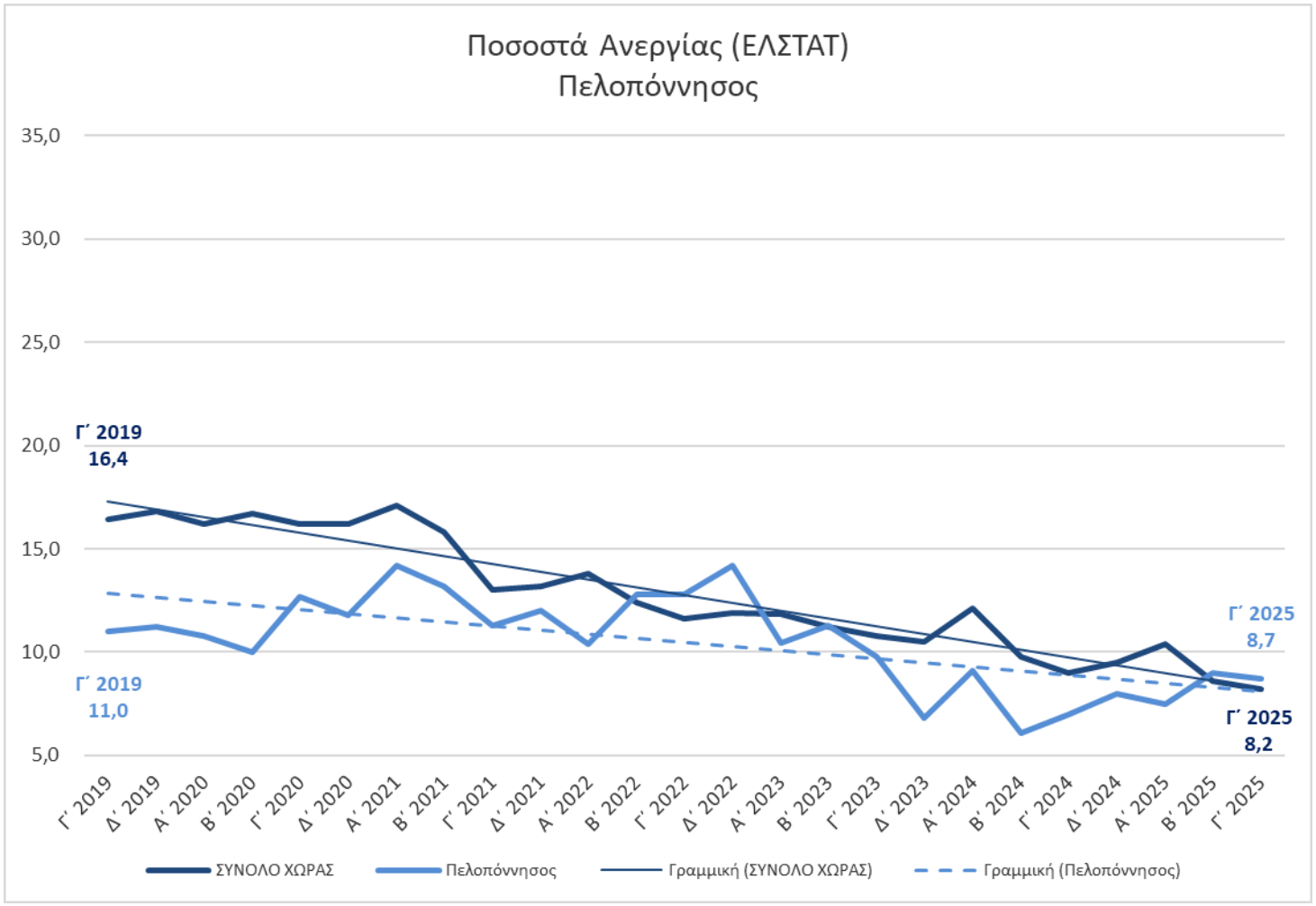
Ποσοστά Ανεργίας (ΕΛΣΤΑΤ)
Πελοπόννησος
35,0
30,0
25,0
20,0
15,0
10,0
5,0
Γ΄ 2019
16,4
Γ΄ 2019
11,0
Γ΄ 2025
8,7
Γ΄ 2025
8,2
Γ΄ 2019
Δ΄ 2019
Α΄ 2020
Β΄ 2020
Γ΄ 2020
Δ΄ 2020
Α΄ 2021
Β΄ 2021
Γ΄ 2021
Δ΄ 2021
Α΄ 2022
Β΄ 2022
Γ΄ 2022
Δ΄ 2022
Α΄ 2023
Β΄ 2023
Γ΄ 2023
Δ΄ 2023
Α΄ 2024
Β΄ 2024
Γ΄ 2024
Δ΄ 2024
Α΄ 2025
Β΄ 2025
Γ΄ 2025
ΣΥΝΟΛΟ ΧΩΡΑΣ
Πελοπόννησος
Γραμμική (ΣΥΝΟΛΟ ΧΩΡΑΣ)
Γραμμική (Πελοπόννησος)

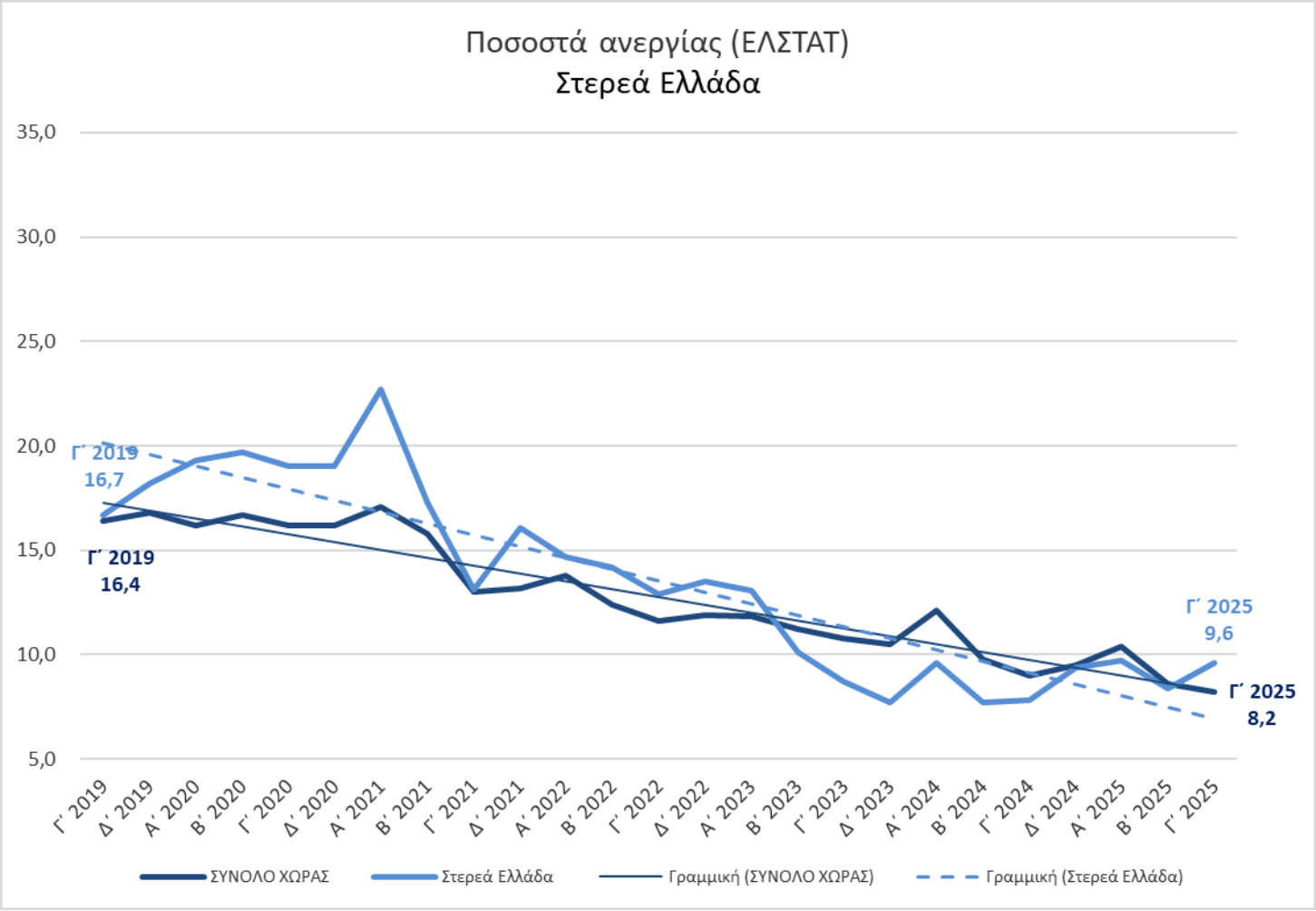
Ποσοστά ανεργίας (ΕΛΣΤΑΤ)
Στερεά Ελλάδα
35,0
30,0
25,0
20,0
15,0
10,0
5,0
Γ΄ 2019
16,7
Γ΄ 2019
16,4
Γ΄ 2025
9,6
Γ΄ 2025
8,2
Γ΄ 2019
Δ΄ 2019
Α΄ 2020
Β΄ 2020
Γ΄ 2020
Δ΄ 2020
Α΄ 2021
Β΄ 2021
Γ΄ 2021
Δ΄ 2021
Α΄ 2022
Β΄ 2022
Γ΄ 2022
Δ΄ 2022
Α΄ 2023
Β΄ 2023
Γ΄ 2023
Δ΄ 2023
Α΄ 2024
Β΄ 2024
Γ΄ 2024
Δ΄ 2024
Α΄ 2025
Β΄ 2025
Γ΄ 2025
ΣΥΝΟΛΟ ΧΩΡΑΣ
Στερεά Ελλάδα
Γραμμική (ΣΥΝΟΛΟ ΧΩΡΑΣ)
Γραμμική (Στερεά Ελλάδα)