# ΔΗΜΟΣΙΑ ΥΠΗΡΕΣΙΑ ΑΠΑΣΧΟΛΗΣΗΣ

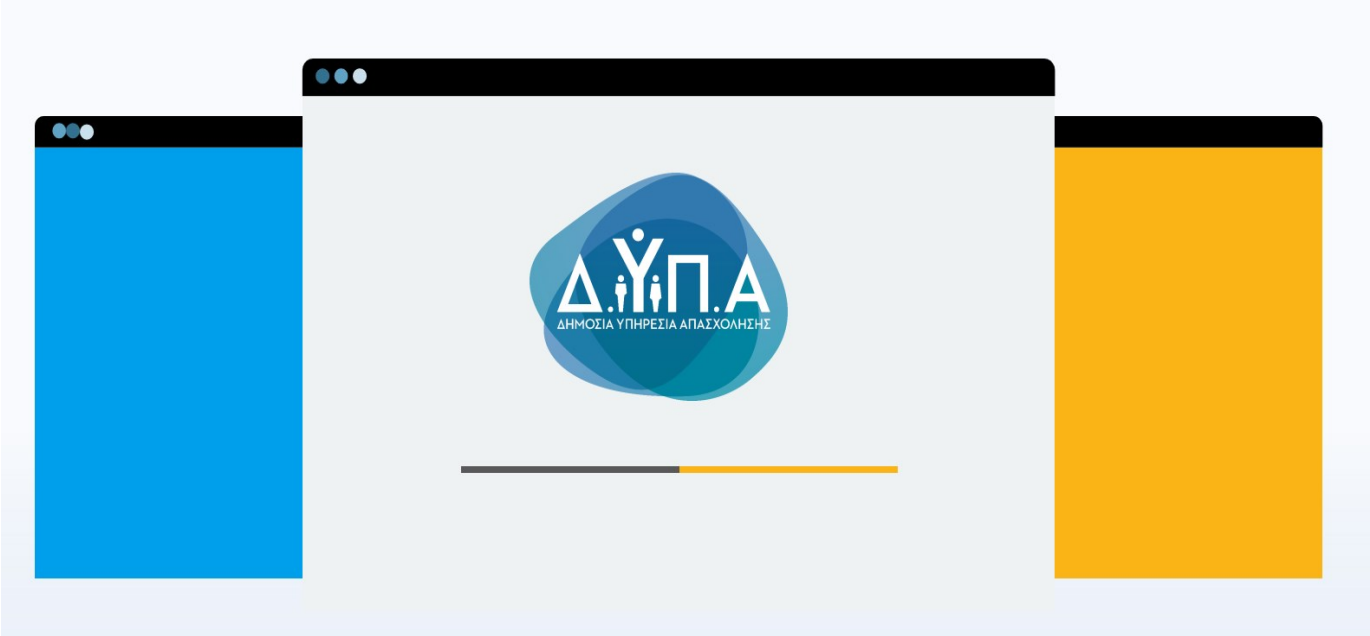


# ΒΑΣΙΚΑ ΣΤΟΙΧΕΙΑ ΩΦΕΛΟΥΜΕΝΩΝ ΠΡΟΓΡΑΜΜΑΤΩΝ ΑΠΑΣΧΟΛΗΣΗΣ & ΚΑΤΑΡΤΙΣΗΣ 2019-2025

Δ/νση Στρατηγικού Σχεδιασμού - Δ.ΥΠ.Α.

Τμήμα Προγραμματισμού, Μελετών και Αξιολόγησης

Δεκέμβριος 2025



## Πηγές Δεδομένων

Ολοκληρωμένο Πληροφοριακό Σύστημα Δ.ΥΠ.Α. (ΟΠΣ Δ.ΥΠ.Α.)

Σύστημα Ηλεκτρονικών Αιτήσεων Δ.ΥΠ.Α. (E-aitisi, http://ait.oaed.gr)

Πληροφοριακό Σύστημα Κρατικών Ενισχύσεων (ΠΣΚΕ, https://www.mou.gr/el/Pages/PSKE.aspx)

Πληροφοριακό Σύστημα Διαχείρισης Επιταγών Επαγγελματικής Κατάρτισης (https://voucher.gov.gr)

Πλατφόρμα Διαχείρισης Προγράμματος Δικαιούχων ΕΕΕ (https://eee.dypa.gov.gr )

Ελληνική Στατιστική αρχή (https://www.statistics.gr/)

## Για την συλλογή των στοιχείων συνεργάστηκαν

Γραμμένος Κοντοβάς, Προϊστάμενος Δ/νσης Προγραμμάτων Ενεργητικών Πολιτικών

Σταμάτης Μαργαρίτης, Προϊστάμενος Δ/νσης Ψηφιακής Διακυβέρνησης

Δημήτρης Ζήσιμος, Προϊστάμενος Δ/νσης Στρατηγικού Σχεδιασμού

Χρήστος Ξυθάλης, Προϊστάμενος Τμήματος Ψηφιακής Αναβάθμισης και Διαλειτουργικότητας, Δ/νση Ψηφιακής Διακυβέρνησης

Στέφανος Μήτσης, Προϊστάμενος Τμήματος Οργάνωσης και Διοίκησης ΚΕΚ, Δ/νση Επαγγελματικής Κατάρτισης

Ευαγγελία Σκούρα, Προϊσταμένη Τμήματος Συμπράξεων και Συνεργασιών, Δ/νση Επαγγελματικής Κατάρτισης

Φωτεινή Παϊβανά, Τμήμα Σχεδιασμού και Ανάπτυξης Πληροφοριακών Συστημάτων, Δ/νση Ψηφιακής Διακυβέρνησης

Παναγιώτα Μπρακατσούλα, Τμήμα Προγραμμάτων Απασχόλησης & Επιχειρηματικότητας Συγχρηματοδοτούμενων Πόρων, Δ/νση Προγραμμάτων Ενεργητικών Πολιτικών

Ευτυχία Τσέα, Τμήμα Ειδικών και Ευπαθών Ομάδων και Ισότητας, Δ/νση Προγραμμάτων Μεθόδων Διδασκαλίας & Διασύνδεσης

## Επεξεργασία και ανάλυση δεδομένων

Αλίκη Ανίτση

Προϊσταμένη Τμήματος Προγραμματισμού, Μελετών και Αξιολόγησης

Δ/νση Στρατηγικού Σχεδιασμού - Δ.ΥΠ.Α.

anitsi@dypa.gov.gr

## Διάστημα Αναφοράς

Τα υπό παρουσίαση στοιχεία αφορούν το χρονικό διάστημα **από 1 Αυγούστου 2019 έως 30 Νοεμβρίου 2025.**

Τα τριμηνιαία ποσοστά ανεργίας που παρουσιάζονται στο Παράρτημα προέρχονται από την Έρευνα Εργατικού Δυναμικού της ΕΛΣΤΑΤ και συγκεκριμένα από το αρχείο Χρονοσειρών 02Β. Πληθυσμός (ΥΠΑ μόνιμης κατοικίας, κατάσταση απασχόλησης) (1ο Τρίμηνο 2001 - 3ο Τρίμηνο 2025), όπως αυτό διαμορφώθηκε μετά την δημοσίευση των αποτελεσμάτων της Έρευνας για το 3ο Τρίμηνο 2025, τον Δεκέμβριο 2025**.**

## Προκηρύξεις Προγραμμάτων Απασχόλησης και βασικά στοιχεία υλοποίησης

Η Δημόσια Υπηρεσία Απασχόλησης - Δ.ΥΠ.Α. αποτελεί βασικό Φορέα Υλοποίησης Μέτρων και Δράσεων Ενεργητικών Πολιτικών Απασχόλησης. Στο πλαίσιο αυτό, την τελευταία πενταετία (2019-2025)[1], έχει υλοποιήσει (και συνεχίζει να υλοποιεί) 66 Προγράμματα Απασχόλησης: 31 Προγράμματα Νέων Θέσεων Εργασίας (Επιχορήγησης Επιχειρήσεων και Ολοκληρωμένες Δράσεις Κατάρτισης και Απασχόλησης Ανέργων), 13 Προγράμματα Νέας Επιχειρηματικότητας (Νέων Ελεύθερων Επαγγελματιών), 11 Ειδικά Προγράμματα και 11 Προγράμματα Προεργασίας / Απόκτησης Εργασιακής - Επαγγελματικής Εμπειρίας. Η εξέλιξη του αριθμού των ωφελούμενων[2], ο οποίος ανήλθε συνολικά στο διάστημα αυτό σε 259.812 συνοψίζεται στον ακόλουθο πίνακα.

Από τα ανωτέρω 66 προγράμματα, τα 53 αφορούν σε νέες προκηρύξεις, τα 4 σε τροποποιήσεις παλαιότερων προγραμμάτων και τα 9 σε προγράμματα που είχαν προκηρυχθεί παλαιότερα αλλά συνεχιζόταν η υλοποίησή τους κατά το διάστημα αναφοράς.

*Πίνακας 1. Ωφελούμενοι ανά Κατηγορία Προγράμματος και ανά Έτος[3]*

| Κατηγορία Προγραμμάτων | Αριθμός Προγραμμάτων | 2019 (από 1/8 έως 31/12) | 2020 | 2021 | 2022 | 2023 | 2024 | 2025 (Έως 30/11) | Σύνολο |
|---|---|---|---|---|---|---|---|---|---|
| ΑΠΟΚΤΗΣΗΣ ΕΡΓΑΣΙΑΚΗΣ - ΕΠΑΓΓΕΛΜΑΤΙΚΗΣ ΕΜΠΕΙΡΙΑΣ | 11 | 0 | 738 | 3.908 | 10.433 | 23.719 | 24.941 | 6.223 | 69.962 |
| ΕΙΔΙΚΑ ΠΡΟΓΡΑΜΜΑΤΑ ΑΠΑΣΧΟΛΗΣΗΣ | 11 | 89 | 1.267 | 4.610 | 5.529 | 8.382 | 10.404 | 13.178 | 43.459 |
| ΝΕΑΣ ΕΠΙΧΕΙΡΗΜΑΤΙΚΟΤΗΤΑΣ | 13 | 7.301 | 1.194 | 3.416 | 5.604 | 3.689 | 0 | 11.637 | 32.841 |
| ΝΕΩΝ ΘΕΣΕΩΝ ΕΡΓΑΣΙΑΣ | 31 | 5.977 | 25.301 | 18.988 | 12.256 | 14.884 | 17.510 | 18.634 | 113.550 |
| **Σύνολο** | **66** | **13.367** | **28.500** | **30.922** | **33.822** | **50.674** | **52.855** | **49.672** | **259.812** |
| **Μεταβολή % σε σχέση με το προηγούμενο έτος** | | | | **8,5%** | **9,4%** | **49,8%** | **4,3%** | | |

[1] Όλα τα υπό παρουσίαση στοιχεία αφορούν το χρονικό διάστημα από 1 Αυγούστου 2019 έως 30 Νοεμβρίου 2025.

[2] Ως ωφελούμενοι αναφέρονται οι άνεργοι που τοποθετήθηκαν σε θέση εργασίας/προεργασίας μέσω πρόσληψης ή υπογραφής συμφωνητικού συνεργασίας για την απόκτηση επαγγελματικής εμπειρίας καθώς και άνεργοι που έλαβαν έγκριση υποβληθέντος Επιχειρηματικού Σχεδίου.

[3] Για τα προγράμματα Επιχειρηματικότητας, ως έτος ωφέλειας λογίζεται το έτος αίτησης.

*Εικόνα 1. Ωφελούμενοι ανά έτος και Κατηγορία Προγράμματος*

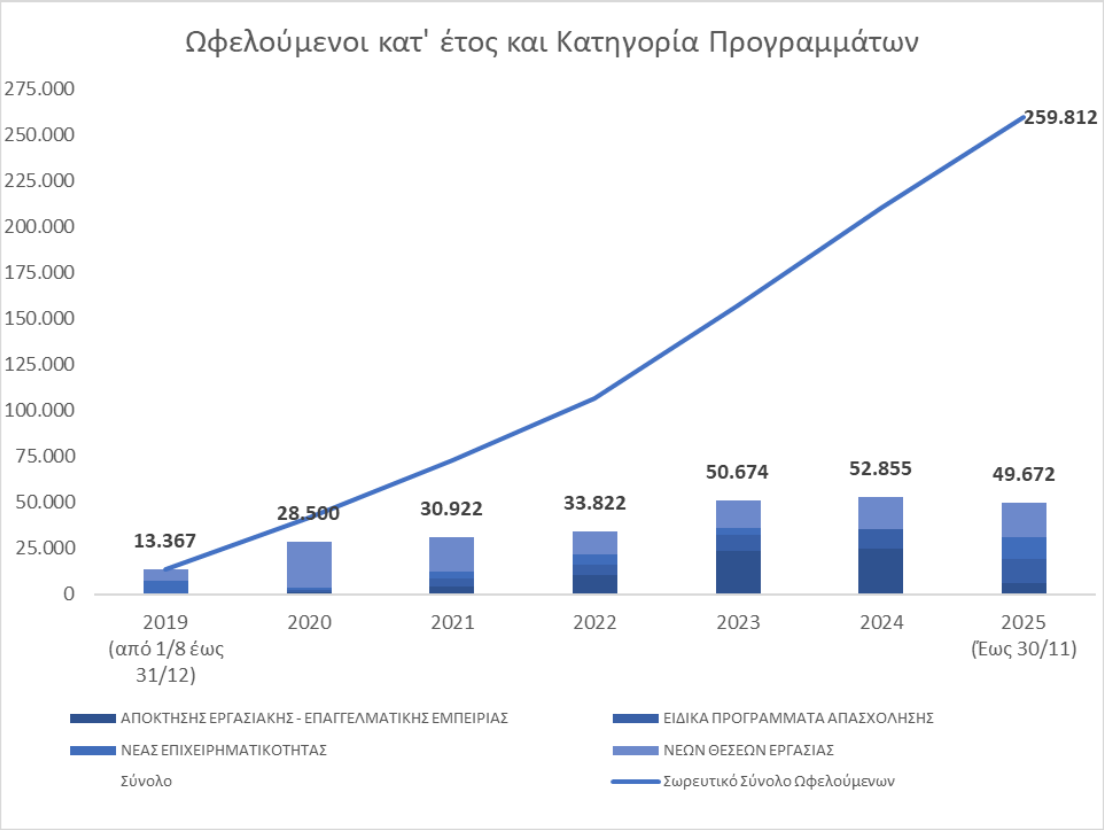


*Εικόνα 2. Ωφελούμενοι ανά Κατηγορία Προγράμματος*



*Πίνακας 2. Κύρια Στατιστικά Ωφελούμενων ανά Κατηγορία Προγραμμάτων*

| ΚΑΤΗΓΟΡΙΑ / ΠΡΟΓΡΑΜΜΑ | Ωφελούμενοι | Γυναίκες | | Έως 29 ετών | | 55 ετών και άνω | | Μακροχρόνια άνεργοι[4] | |
|---|---|---|---|---|---|---|---|---|---|
| ΑΠΟΚΤΗΣΗΣ ΕΡΓΑΣΙΑΚΗΣ - ΕΠΑΓΓΕΛΜΑΤΙΚΗΣ ΕΜΠΕΙΡΙΑΣ | 69.962 | 46.858 | 67% | 68.740 | 98% | 10 | 0% | 9.348 | 13% |
| ΕΙΔΙΚΑ ΠΡΟΓΡΑΜΜΑΤΑ ΑΠΑΣΧΟΛΗΣΗΣ | 43.459 | 20.635 | 47% | 849 | 2% | 39.041 | 90% | 29.573 | 68% |
| ΝΕΑΣ ΕΠΙΧΕΙΡΗΜΑΤΙΚΟΤΗΤΑΣ | 32.841 | 19.602 | 60% | 10.299 | 31% | 1493 | 5% | - | - |
| ΝΕΩΝ ΘΕΣΕΩΝ ΕΡΓΑΣΙΑΣ | 113.550 | 72.031 | 63% | 30.428 | 27% | 11831 | 10% | 50.011 | 44% |
| **Σύνολο** | **259.812** | **159.126** | **61%** | **110.316** | **42%** | **52.375** | **20%** | **88.932** | **39%** |

*Πίνακας 3. Κύρια Στατιστικά Ωφελούμενων ανά Πρόγραμμα*

| ΚΑΤΗΓΟΡΙΑ / ΠΡΟΓΡΑΜΜΑ | Ωφελούμενοι | Γυναίκες | | Έως 29 ετών | | 55 ετών και άνω | | Μακροχρόνια άνεργοι[5] | |
|---|---|---|---|---|---|---|---|---|---|
| **ΑΠΟΚΤΗΣΗΣ ΕΡΓΑΣΙΑΚΗΣ - ΕΠΑΓΓΕΛΜΑΤΙΚΗΣ ΕΜΠΕΙΡΙΑΣ** | **69.962** | **46.858** | **67%** | **68.740** | **98%** | **10** | **0%** | **9.348** | **13%** |
| Ανέργων 18-29 ετών, μέσω ΕΣΠΑ 2021-2027 | 30.636 | 20.862 | 68% | 30.604 | 100% | - | - | 3.087 | 10% |
| Ανέργων 18-29 ετών στις Περιφέρειες Αττικής & Κεντρικής Μακεδονίας, μέσω ΕΣΠΑ 2014-2020 | 15.928 | 10.390 | 65% | 15.902 | 100% | - | - | 2.070 | 13% |
| Ανέργων 18-30 ετών, μέσω Ταμείου Ανάκαμψης και Ανθεκτικότητας | 14.513 | 9.716 | 67% | 13.575 | 94% | - | - | 2.390 | 16% |
| Ανέργων 18-29 ετών στην Περιφέρεια Δυτικής Μακεδονίας και σε περιοχές της Περιφέρειας Πελοποννήσου που επλήγησαν από τις επιπτώσεις της απολιγνιτοποίησης, μέσω ΕΣΠΑ 2014-2020 | 3.089 | 1.937 | 63% | 3.088 | 100% | - | - | 392 | 13% |

[4, 5] Στον συνολικό υπολογισμό δεν συμπεριλαμβάνονται οι ωφελούμενοι Προγραμμάτων Επιχειρηματικότητας για τους οποίους δεν υπάρχει το στοιχείο διάρκειας ανεργίας.

| | | | | | | | | | |
|---|---|---|---|---|---|---|---|---|---|
| Ανέργων 18-30 ετών στις Περιφέρειες Στερεάς Ελλάδας-Β. Αιγαίου-Θεσσαλίας-Ανατολικής Μακεδονίας & Θράκης και στην Βόρεια Εύβοια | 2.884 | 1.944 | 67% | 2.856 | 99% | - | - | 395 | 14% |
| Ανέργων 18-30 ετών στην Περιφέρεια Δυτικής Ελλάδας | 1.152 | 778 | 68% | 1.132 | 98% | - | - | 173 | 15% |
| Ανέργων 18-29 ετών στο ψηφιακό μάρκετινγκ, μέσω ΕΣΠΑ 2014-2020 | 786 | 544 | 69% | 784 | 100% | - | - | 538 | 68% |
| Ανέργων 18-30 ετών στην Περιφέρεια Ηπείρου | 433 | 288 | 67% | 424 | 98% | - | - | 72 | 17% |
| Ανέργων 18-30 ετών στην Περιφέρεια Δυτικής Μακεδονίας | 238 | 163 | 68% | 235 | 99% | - | - | 57 | 24% |
| Ανέργων 30 ετών και άνω, με έμφαση σε ομάδες με αποχή από την αγορά εργασίας και ομάδες που πλήττονται ιδιαίτερα από την ανεργία, μέσω ΕΣΠΑ 2021-2027 | 160 | 136 | 85% | - | - | 10 | 6% | 87 | 54% |
| Ανέργων έως 29 ετών στην ψηφιακή οικονομία, μέσω ΕΣΠΑ 2014-2020 | 143 | 100 | 70% | 140 | 98% | - | - | 87 | 61% |
| **ΕΙΔΙΚΑ ΠΡΟΓΡΑΜΜΑΤΑ ΑΠΑΣΧΟΛΗΣΗΣ** | **43.459** | **20.635** | **47%** | **849** | **2%** | **39.041** | **90%** | **29.573** | **68%** |
| Μακροχρόνια ανέργων 55-67 ετών σε ΝΠΔΔ, Αποκεντρωμένες και Περιφερειακές Υπηρεσίες, επιχειρήσεις, φορείς και οργανισμούς του δημόσιου τομέα και σε επιχειρήσεις των ΟΤΑ | 36.959 | 17.367 | 47% | - | - | 36.951 | 100% | 27.325 | 74% |
| Ειδικό πρόγραμμα απασχόλησης 1.000 ανέργων ΑμεΑ | 1.826 | 827 | 45% | 298 | 16% | 297 | 16% | 970 | 53% |
| Ειδικό πρόγραμμα απασχόλησης ανέργων, πρώην εργαζομένων στις επιχειρήσεις που επλήγησαν λόγω της απολιγνιτοποίησης στα ΕΣΔΙΜ της Δυτικής Μακεδονίας και της Πελοποννήσου | 1.212 | 750 | 62% | 414 | 34% | 108 | 9% | 303 | 25% |
| Ανέργων 55 ετών και άνω, σε φορείς του Υπουργείου Υγείας | 1.177 | 751 | 64% | - | - | 1.177 | 100% | 3 | 0% |
| Ειδικό πρόγραμμα απασχόλησης πρώην εργαζόμενων στην ΛΑΡΚΟ | 552 | 61 | 11% | 3 | 1% | 196 | 36% | 41 | 7% |
| Ανέργων τραυματιοφορέων, στον Δημόσιο Τομέα της Υγείας | 553 | 381 | 69% | 26 | 5% | 86 | 16% | 505 | 91% |

| | | | | | | | | | |
|---|---|---|---|---|---|---|---|---|---|
| Ανέργων ρητινεργατών και πτυχιούχων, σε Υπηρεσίες του Υπουργείου Περιβάλλοντος και Ενέργειας | 456 | 198 | 43% | 18 | 4% | 112 | 25% | 188 | 41% |
| Ειδικό πρόγραμμα απασχόλησης πρώην εργαζόμενων στα Ελληνικα Ναυπηγεία Α.Ε. | 369 | 59 | 16% | - | - | 99 | 27% | 1 | 0% |
| Ανέργων 22-39 ετών στην Περιφέρεια Δυτικής Μακεδονίας | 200 | 133 | 67% | 58 | 29% | - | - | 143 | 72% |
| Ανέργων στον Ο.Π.Ε.Κ.Ε.Π.Ε. | 85 | 62 | 73% | 27 | 32% | - | - | 53 | 62% |
| Ειδικό πρόγραμμα απασχόλησης ανέργων σε Πυρόπληκτες περιοχές | 70 | 46 | 66% | 5 | 7% | 15 | 21% | 41 | 59% |
| **ΝΕΑΣ ΕΠΙΧΕΙΡΗΜΑΤΙΚΟΤΗΤΑΣ** | **32.841** | **19.602** | **60%** | **10.299** | **31%** | **1.493** | **5%** | **-** | **-** |
| Ανέργων 30-59 ετών με έμφαση στις γυναίκες | 10.055 | 7.306 | 73% | - | - | 706 | 7% | - | - |
| Αυτοαπασχόλησης ανέργων ηλικίας 18-66 ετών | 6.833 | 3.497 | 51% | 1.403 | 21% | 268 | 4% | - | - |
| Νέων 18-29 ετών με έμφαση στις γυναίκες | 5.041 | 3.345 | 66% | 5.041 | 100% | - | - | - | - |
| Δεύτερης επιχειρηματικής ευκαιρίας ανέργων, πρώην αυτοαπασχολουμένων | 3.448 | 1.447 | 42% | 115 | 3% | 406 | 12% | - | - |
| Νέων 18-29 ετών με έμφαση στην ψηφιακή οικονομία | 3.326 | 1.749 | 53% | 3.326 | 100% | - | - | - | - |
| Νέων ελεύθερων επαγγελματιών 30-45 ετών, στη Δυτική Μακεδονία και στις Λιγότερο Αναπτυγμένες Περιφέρειες (ΛΑΠ) | 1.374 | 781 | 57% | - | - | - | - | - | - |
| Νέων επιχειρηματιών 30-55 ετών με έμφαση στην ψηφιακή οικονομία στις Λιγότερο Ανεπτυγμένες Περιφέρειες (ΛΑΠ) και στις Περιφέρειες σε Μετάβαση (ΜΕΤ) | 1.164 | 661 | 57% | - | - | 15 | 1% | - | - |
| Ανέργων σε επιλέξιμες περιοχές, μέσω Ταμείου Ανάκαμψης και Ανθεκτικότητας (Ανοικτού τύπου - Scale up) | 754 | 387 | 51% | 197 | 26% | 45 | 6% | - | - |
| Ανέργων στην Περιφέρεια Θεσσαλίας | 649 | 311 | 48% | 171 | 26% | 38 | 6% | - | - |
| Ανέργων στην Περιφερειακή Ενότητα Έβρου | 179 | 105 | 59% | 40 | 22% | 15 | 8% | - | - |

| | | | | | | | | | |
|---|---|---|---|---|---|---|---|---|---|
| Νέων ελεύθερων επαγγελματιών ηλικίας 20 έως 44 ετών, που ανήκουν σε περιθωριοποιημένες κοινωνικές ομάδες όπως οι Ρομά στην Περιφέρεια Αττικής | 10 | 6 | 60% | 3 | 30% | - | - | - | - |
| Νέων ελεύθερων επαγγελματιών ηλικίας 20 έως 44 ετών, που ανήκουν σε περιθωριοποιημένες κοινωνικές ομάδες όπως οι Ρομά στην Περιφέρεια Πελοποννήσου | 5 | 5 | 100% | 2 | 40% | - | - | - | - |
| Νέων ελεύθερων επαγγελματιών ηλικίας 20 έως 44 ετών, που ανήκουν σε περιθωριοποιημένες κοινωνικές ομάδες όπως οι Ρομά στην Περιφέρεια Δυτικής Ελλάδας | 3 | 2 | 67% | 1 | 33% | - | - | - | - |
| **ΝΕΩΝ ΘΕΣΕΩΝ ΕΡΓΑΣΙΑΣ** | **113.550** | **72.031** | **63%** | **30.428** | **27%** | **11.831** | **10%** | **50.011** | **44%** |
| Ανέργων 30 ετών και άνω | 11.323 | 7.051 | 62% | 3 | 0% | 1.102 | 10% | 5.595 | 49% |
| Ανέργων που αντιμετωπίζουν σημαντικά εμπόδια στην ένταξη στην αγορά εργασίας, μέσω Ταμείου Ανάκαμψης και Ανθεκτικότητας | 10.629 | 7.856 | 74% | 1.063 | 10% | 1.287 | 12% | 6.851 | 64% |
| Ανέργων 18-29 ετών (τροποποιημένο) | 10.237 | 5.699 | 56% | 10.198 | 100% | - | - | 2.463 | 24% |
| Μακροχρόνια ανέργων 45 ετών και άνω σε περιοχές θύλακες υψηλής ανεργίας, μέσω Ταμείου Ανάκαμψης και Ανθεκτικότητας | 9.700 | 6.687 | 69% | - | - | 3.366 | 35% | 9.663 | 100% |
| Ανέργων 18-66 ετών με έμφαση στην πράσινη Οικονομία και στις Γυναίκες, μέσω Ταμείου Ανάκαμψης και Ανθεκτικότητας | 7.644 | 4.099 | 54% | 2.612 | 34% | 646 | 8% | 1.662 | 22% |
| Ανέργων 30 ετών και άνω στις Λιγότερο Αναπτυγμένες Περιφέρειες (ΛΑΠ) | 7.389 | 4.536 | 61% | - | - | 1.116 | 15% | 4.340 | 59% |
| Ανέργων 25-45 ετών, μέσω Ταμείου Ανάκαμψης και Ανθεκτικότητας | 7.339 | 5.131 | 70% | 2.868 | 39% | - | - | 2.820 | 38% |
| Ανέργων κοινών ή/και μακροχρόνιων, ηλικίας 30-49 ετών | 6.603 | 4.069 | 62% | 6 | 0% | 1 | 0% | 3.239 | 49% |
| Ανέργων, 18 ετών και άνω, στην Θεσσαλία | 6.259 | 3.745 | 60% | 2.371 | 38% | 588 | 9% | 1.036 | 17% |
| «Επιταγής Επανένταξης στην αγορά εργασίας» (τροποποιημένο) | 4.528 | 2.587 | 57% | 1.125 | 25% | 288 | 6% | 797 | 18% |

| | | | | | | | | | |
|---|---|---|---|---|---|---|---|---|---|
| Ανέργων 30 ετών και άνω στις Περιφέρειες σε Μετάβαση (ΜΕΤ), με έμφαση στις γυναίκες | 4.363 | 3.489 | 80% | - | - | 433 | 10% | 2.181 | 50% |
| Ανέργων πτυχιούχων 22-29 ετών | 3.823 | 2.753 | 72% | 3.806 | 100% | - | - | 696 | 18% |
| Ανέργων άνω των 50 ετών που βρίσκονται σε μειονεκτική θέση και σε ιδιαίτερα μειονεκτική θέση | 3.154 | 1.566 | 50% | 1 | 0% | 1.317 | 42% | 1.592 | 50% |
| Ανέργων 18-29 ετών | 2.770 | 1.849 | 67% | 2.741 | 99% | - | - | 781 | 28% |
| Ανέργων 30-66 ετών στην Περιφέρεια Ανατολικής Μακεδονίας και Θράκης | 2.748 | 1.855 | 68% | - | - | 234 | 9% | 764 | 28% |
| Ανέργων, πρώην εργαζομένων στις επιχειρήσεις που επλήγησαν λόγω της απολιγνιτοποίησης στις Περιφέρειες της Δυτικής Μακεδονίας και της Πελοποννήσου | 2.529 | 1.599 | 63% | 579 | 23% | 187 | 7% | 845 | 33% |
| Ανέργων, 30 ετών και άνω, στην Αττική και το Νότιο Αιγαίο | 2.383 | 1.495 | 63% | 1 | 0% | 248 | 10% | 1.178 | 49% |
| Ανέργων, σε επιλέξιμες περιοχές, μέσω Ταμείου Ανάκαμψης και Ανθεκτικότητας | 1.791 | 1.114 | 62% | 870 | 49% | 111 | 6% | 290 | 16% |
| Ευπαθών Κοινωνικών Ομάδων | 1.531 | 617 | 40% | 315 | 21% | 101 | 7% | 689 | 45% |
| Ανέργων έως 39 ετών, απόφοιτων τριτοβάθμιας εκπαίδευσης σε κλάδους έξυπνης εξειδίκευσης (RIS3) και παραγωγικής δραστηριότητας | 1.490 | 771 | 52% | 734 | 49% | - | - | 264 | 18% |
| Ανέργων που βρίσκονται σε μειονεκτική θέση και σε ιδιαίτερα μειονεκτική θέση | 1.455 | 838 | 58% | 409 | 28% | 203 | 14% | 887 | 61% |
| Ανέργων 30 ετών και άνω στις Περισσότερο Ανεπτυγμένες Περιφέρειες (ΠΑΠ), με έμφαση στις γυναίκες | 1.196 | 931 | 78% | - | - | 117 | 10% | 524 | 44% |
| Ανέργων 18 ετών και άνω στο Νομό Έβρου | 839 | 543 | 65% | 322 | 38% | 64 | 8% | 147 | 18% |
| Ανέργων άνω των 50 ετών | 481 | 322 | 67% | - | - | 243 | 51% | 219 | 46% |
| Πρώτης πρόσληψης μισθωτού-ών από αυτοαπασχολούμενους νέους και επιχειρήσεις νέων, ηλικίας έως 35 ετών | 455 | 304 | 67% | 258 | 57% | 10 | 2% | 155 | 34% |
| «Επιταγής Επανένταξης στην αγορά εργασίας» | 261 | 134 | 51% | 89 | 34% | 6 | 2% | 29 | 11% |

| | | | | | | | | | |
|---|---|---|---|---|---|---|---|---|---|
| Ανέργων δικαιούχων του ΕΕΕ και αστέγων, μέσω Ταμείου Ανάκαμψης και Ανθεκτικότητας | 214 | 123 | 57% | 54 | 25% | 30 | 14% | 149 | 70% |
| Ανέργων 25-66 ετών | 130 | 83 | 64% | 3 | 2% | 21 | 16% | 45 | 35% |
| Ανέργων 30-66 ετών | 122 | 79 | 65% | - | - | 18 | 15% | 48 | 39% |
| Ανέργων 56 ετών και άνω (που ολοκλήρωσαν το Ειδικό Πρόγραμμα 55-67 ετών) | 95 | 54 | 57% | - | - | 94 | 99% | 23 | 24% |
| Ανέργων 30-49 ετών | 69 | 52 | 75% | - | - | - | - | 39 | 57% |
| **Σύνολο** | **259.812** | **159.126** | **61%** | **110.316** | **42%** | **52.375** | **20%** | **88.932** | **39%** |

*Πίνακας 4. Ωφελούμενοι ανά Διοικητική Περιφέρεια και Κατηγορία Προγράμματος*

| Περιφέρεια (ωφελούμενων ανέργων) | Κατηγορία Προγραμμάτων | | | | Γενικό Σύνολο |
|---|---|---|---|---|---|
| | ΑΠΟΚΤΗΣΗΣ ΕΡΓΑΣΙΑΚΗΣ - ΕΠΑΓΓΕΛΜΑΤΙΚΗΣ ΕΜΠΕΙΡΙΑΣ | ΕΙΔΙΚΑ ΠΡΟΓΡΑΜΜΑΤΑ ΑΠΑΣΧΟΛΗΣΗΣ | ΝΕΑΣ ΕΠΙΧΕΙΡΗΜΑΤΙΚΟΤΗΤΑΣ | ΝΕΩΝ ΘΕΣΕΩΝ ΕΡΓΑΣΙΑΣ | |
| Κεντρικής Μακεδονίας | 19.555 | 8.261 | 7.871 | 20.500 | 56.187 |
| Αττικής | 14.767 | 14.205 | 6.893 | 19.552 | 55.417 |
| Θεσσαλίας | 6.163 | 2.333 | 4.264 | 17.476 | 30.236 |
| Δυτικής Ελλάδας | 6.835 | 2.995 | 2.736 | 14.172 | 26.738 |
| Δυτικής Μακεδονίας | 6.067 | 2.919 | 1379 | 7.641 | 18.006 |
| Ανατολικής Μακεδονίας και Θράκης | 4.376 | 2.479 | 2.067 | 7.562 | 16.484 |
| Πελοποννήσου | 2.755 | 2.303 | 1469 | 6.473 | 13.000 |
| Ηπείρου | 3.320 | 1.492 | 1408 | 6.528 | 12.748 |
| Στερεάς Ελλάδας | 2.381 | 3.139 | 1129 | 3.798 | 10.447 |
| Κρήτης | 1.512 | 1200 | 1.855 | 4.768 | 9.335 |
| Βορείου Αιγαίου | 1.648 | 806 | 553 | 1.961 | 4.968 |

| | | | | | |
|---|---|---|---|---|---|
| Νοτίου Αιγαίου | 417 | 823 | 759 | 2.138 | 4.137 |
| Ιονίων Νήσων | 166 | 504 | 458 | 981 | 2.109 |
| **Γενικό Σύνολο** | **69.962** | **43.459** | **32.841** | **113.550** | **259.812** |

*Πίνακας 5. Κύρια Στατιστικά Ωφελούμενων ανά Περιφέρεια*

| Περιφέρεια (ωφελούμενων ανέργων) | Ωφελούμενοι | Γυναίκες | | Έως 29 ετών | | 55 ετών και άνω | | Μακροχρόνια άνεργοι[6] | |
|---|---|---|---|---|---|---|---|---|---|
| Κεντρικής Μακεδονίας | 56.187 | 33.940 | 60% | 27.782 | 49% | 10.511 | 19% | 17.835 | 37% |
| Αττικής | 55.417 | 33.772 | 61% | 21.949 | 40% | 15845 | 29% | 19.899 | 41% |
| Θεσσαλίας | 30.236 | 18.643 | 62% | 12.476 | 41% | 4282 | 14% | 9.849 | 38% |
| Δυτικής Ελλάδας | 26.738 | 16.190 | 61% | 11.233 | 42% | 4532 | 17% | 10.925 | 46% |
| Δυτικής Μακεδονίας | 18.006 | 11.042 | 61% | 8.717 | 48% | 2540 | 14% | 6.124 | 37% |
| Ανατολικής Μακεδονίας και Θράκης | 16.484 | 10.462 | 63% | 6.504 | 39% | 3088 | 19% | 5.281 | 37% |
| Πελοποννήσου | 13.000 | 8.162 | 63% | 4.854 | 37% | 2635 | 20% | 4.540 | 39% |
| Ηπείρου | 12.748 | 7.831 | 61% | 5.339 | 42% | 2188 | 17% | 4.782 | 42% |
| Στερεάς Ελλάδας | 10.447 | 6.146 | 59% | 3.453 | 33% | 2871 | 27% | 4.167 | 45% |
| Κρήτης | 9.335 | 5.926 | 63% | 3.730 | 40% | 1452 | 16% | 2.582 | 35% |
| Βορείου Αιγαίου | 4.968 | 3.209 | 65% | 2.349 | 47% | 959 | 19% | 1.407 | 32% |
| Νοτίου Αιγαίου | 4.137 | 2.515 | 61% | 1.303 | 31% | 915 | 22% | 1.031 | 31% |
| Ιονίων Νήσων | 2.109 | 1.288 | 61% | 627 | 30% | 557 | 26% | 510 | 31% |
| **Σύνολο** | **259.812** | **159.126** | **61%** | **110.316** | **42%** | **52.375** | **20%** | **88.932** | **39%** |

[6] Στον υπολογισμό του ποσοστού δεν συμπεριλαμβάνονται οι ωφελούμενοι Προγραμμάτων Επιχειρηματικότητας για τους οποίους δεν υπάρχει το στοιχείο διάρκειας ανεργίας.

## Ωφελούμενοι Προγραμμάτων Απασχόλησης και Κατάρτισης Δ.ΥΠ.Α

*Εικόνα 3. Ωφελούμενοι ανά Διοικητική Περιφέρεια και Κατηγορία Προγραμμάτων*

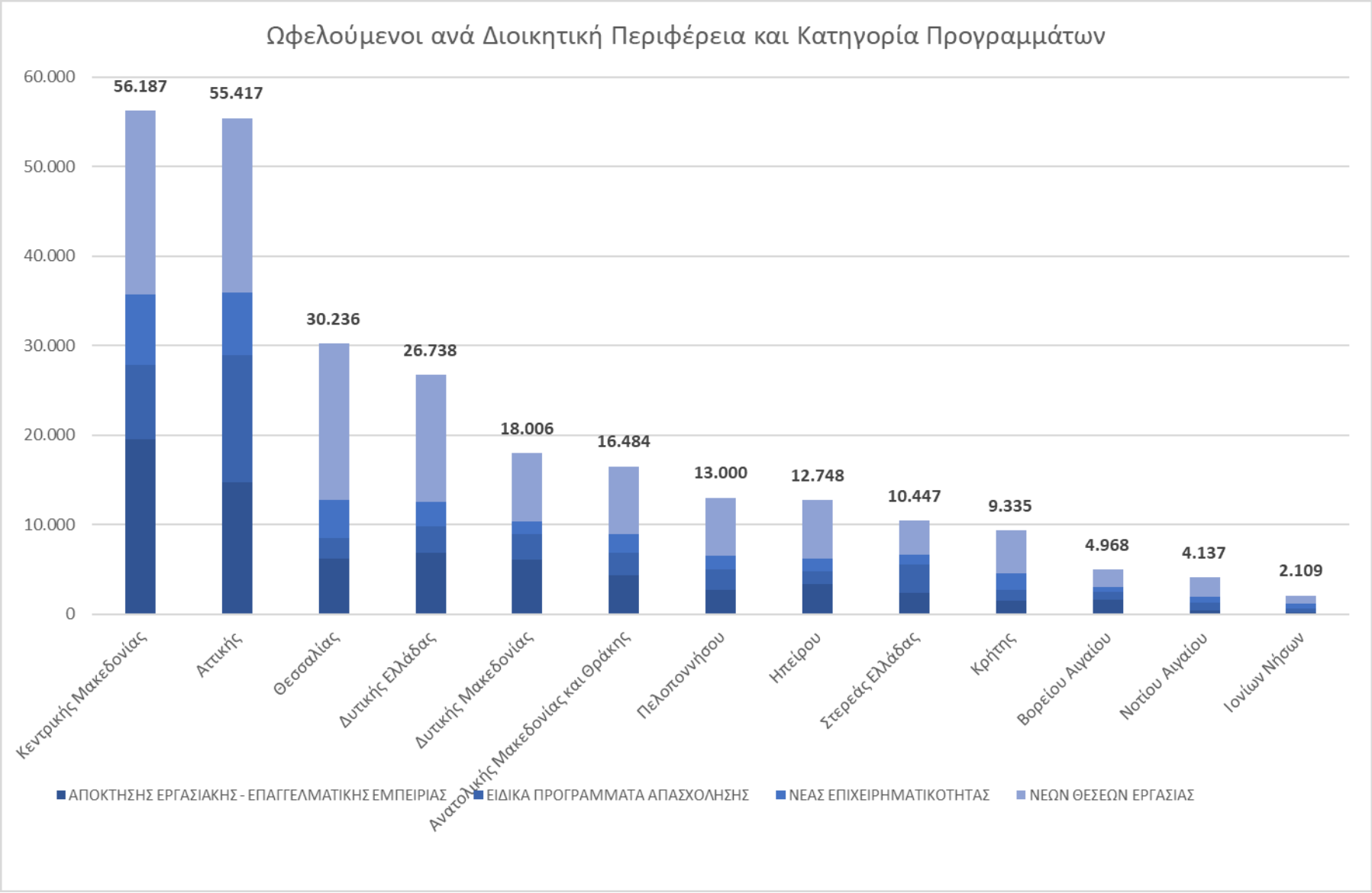

## Προκηρύξεις Προγραμμάτων Κατάρτισης και βασικά στοιχεία υλοποίησης

Η Δημόσια Υπηρεσία Απασχόλησης - Δ.ΥΠ.Α. με στόχο την ποιοτική αναβάθμιση των γνώσεων και δεξιοτήτων του εργατικού δυναμικού μέσω προγραμμάτων συνεχιζόμενης επαγγελματικής κατάρτισης που ανταποκρίνονται στις ανάγκες της οικονομίας, ώστε να ενισχυθεί η απασχολησιμότητά τους και να επιτευχθεί ταχύτερα η εργασιακή επανένταξή τους έχει υλοποιήσει (και συνεχίζει να υλοποιεί):

Έντεκα (11) Προγράμματα Κατάρτισης με χρηματοδότηση από το Ταμείο Ανάκαμψης και Ανθεκτικότητας, εκ των οποίων τα έξι (6) βρίσκονται σε εξέλιξη

Δέκα (10) Προγράμματα Κατάρτισης σε συνεργασία με Επιχειρήσεις Τεχνολογίας (Big Tech) και

Δύο (2) Προγράμματα Κατάρτισης σε συνεργασία με Φορείς Εκπαίδευσης και Κατάρτισης

Ο αριθμός των ωφελούμενων[7], ο οποίος ανήλθε συνολικά στο διάστημα αυτό σε 427.094 συνοψίζεται στον ακόλουθο πίνακα.

*Πίνακας 6. Ωφελούμενοι ανά έτος και Κατηγορία Προγράμματος*

| ΚΑΤΗΓΟΡΙΑ / ΠΡΟΓΡΑΜΜΑ | 2020 | 2021 | 2022 | 2023 | 2024 | 2025 | Σύνολο |
|---|---|---|---|---|---|---|---|
| Προγράμματα αναβάθμισης δεξιοτήτων και επανειδίκευσης, μέσω Ταμείου Ανάκαμψης και Ανθεκτικότητας | - | - | 54.455 | 163.148 | 113.203 | 65.290 | 396.096 |
| Κατάρτιση σε συνεργασία με Επιχειρήσεις Τεχνολογίας (Big Tech) | 3.092 | 27.717 | 4.669 | 493 | 1.347 | - | 37.318 |
| Προγράμματα σε συνεργασία με φορείς Εκπαίδευσης και Κατάρτισης | - | 76 | - | - | 100 | - | 176 |
| **Γενικό Σύνολο** | **3.092** | **27.793** | **59.124** | **163.641** | **114.650** | **65.290** | **433.590** |

[7] Ως ωφελούμενοι αναφέρονται οι άνεργοι που ολοκλήρωσαν την κατάρτιση και έλαβαν σχετική πιστοποίηση, έως και τις 30 Νοεμβρίου 2025.

## Ωφελούμενοι Προγραμμάτων Απασχόλησης και Κατάρτισης Δ.ΥΠ.Α

*Εικόνα 4. Ωφελούμενοι ανά έτος και Κατηγορία Προγράμματος*

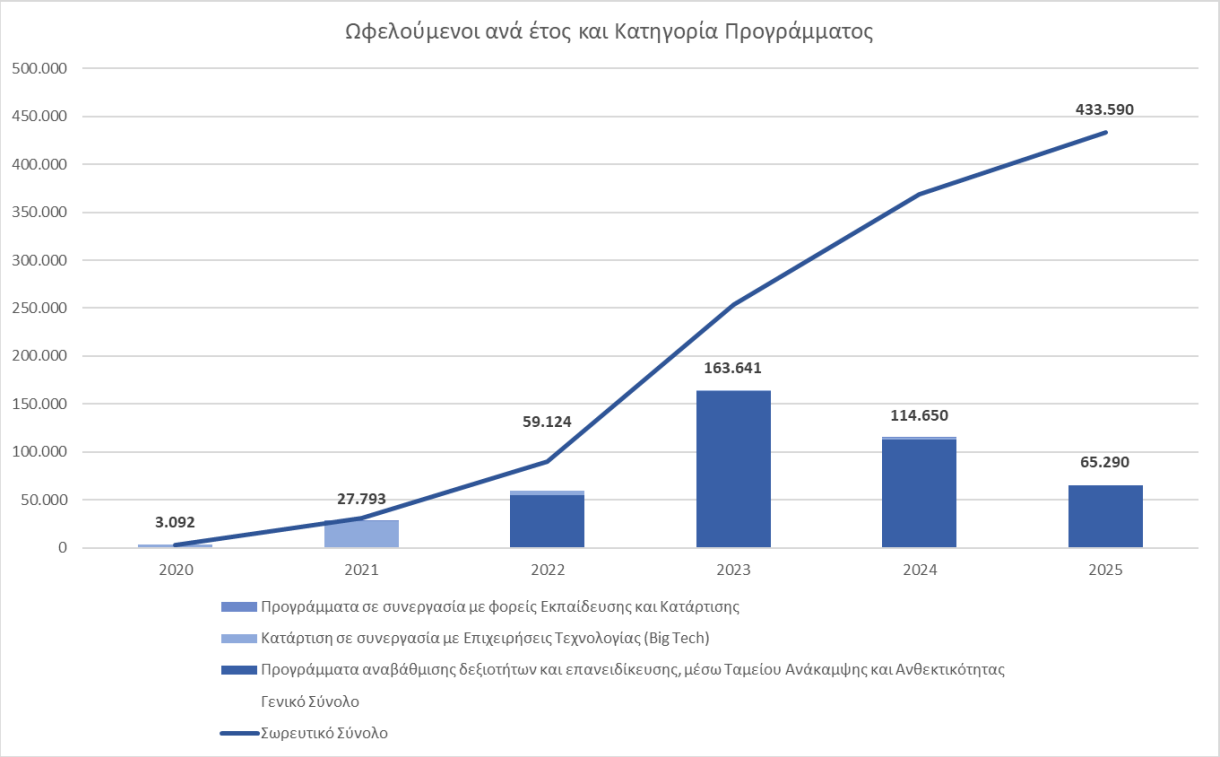

### *Βασικά στοιχεία ωφελούμενων*

*Πίνακας 7. Ωφελούμενοι ανά κατηγορία προγραμμάτων*

| ΚΑΤΗΓΟΡΙΑ / ΠΡΟΓΡΑΜΜΑ | Ωφελούμενοι | Άνεργοι | Εργαζόμενοι | Γυναίκες | | Έως 29 ετών | | 55 ετών και άνω | |
|---|---|---|---|---|---|---|---|---|---|
| Προγράμματα αναβάθμισης δεξιοτήτων και επανειδίκευσης, μέσω Ταμείου Ανάκαμψης και Ανθεκτικότητας | 396.096 | 214.188 | 181.908 | 269.860 | 68% | 88.350 | 22% | 39.476 | 10% |
| Κατάρτιση σε συνεργασία με Επιχειρήσεις Τεχνολογίας (Big Tech) | 37.318 | 37.318 | - | 25.209 | 68% | 12.806 | 34% | 1.464 | 4% |
| Προγράμματα σε συνεργασία με φορείς εκπαίδευσης και κατάρτισης | 176 | 176 | - | 106 | 60% | 33 | 19% | 5 | 3% |
| **Γενικό Σύνολο** | **433.590** | **251.682** | **181.908** | **295.175** | **68%** | **101.189** | **23%** | **40.945** | **9%** |
| | **Ποσοστό** | **58%** | **42%** | | | | | | |

*Πίνακας 8. Ωφελούμενοι ανά Κατηγορία Δεξιοτήτων*

| ΚΑΤΗΓΟΡΙΑ / ΠΡΟΓΡΑΜΜΑ | ΑΛΛΕΣ | ΒΙΟΜΗΧΑΝΙΑ | ΒΙΟΤΕΧΝΙΑ | ΕΜΠΟΡΙΟ | ΕΞΑΓΩΓΕΣ | ΟΙΚ/ΚΟΣ ΕΓΓΡ/ΣΜΟΣ | ΠΡΑΣΙΝΕΣ | ΨΗΦΙΑΚΕΣ | ΠΩΛΗΣΕΙΣ | ΥΠΑΛΛΗΛΟΥ ΓΡΑΦΕΙΟΥ | ΣΥΝΟΛΟ |
|---|---|---|---|---|---|---|---|---|---|---|---|
| Προγράμματα αναβάθμισης δεξιοτήτων και επανειδίκευσης, μέσω Ταμείου Ανάκαμψης και Ανθεκτικότητας | 1.241 | 114 | 75 | 1.413 | 648 | 2.361 | 157.218 | 232.820 | 45 | 161 | **396.096** |
| Κατάρτιση σε συνεργασία με Επιχειρήσεις Τεχνολογίας (Big Tech) | - | - | - | - | - | - | - | 37.318 | - | - | **37.318** |
| Προγράμματα σε συνεργασία με φορείς εκπαίδευσης και κατάρτισης | 176 | - | - | - | - | - | - | - | - | - | **176** |
| **Γενικό Σύνολο** | **1.417** | **114** | **75** | **1.413** | **648** | **2.361** | **157.218** | **270.138** | **45** | **161** | **433.590** |
| **Ποσοστό** | **0%** | **0%** | **0%** | **0%** | **0%** | **1%** | **36%** | **62%** | **0%** | **0%** | **100%** |

## Ωφελούμενοι Προγραμμάτων Απασχόλησης και Κατάρτισης Δ.ΥΠ.Α

*Πίνακας 9. Ωφελούμενοι ανά Πρόγραμμα*

| ΚΑΤΗΓΟΡΙΑ / ΠΡΟΓΡΑΜΜΑ | Ωφελούμενοι | Άνεργοι | Εργαζόμενοι | Γυναίκες | | Έως 29 ετών | | 55 ετών και άνω | |
|---|---|---|---|---|---|---|---|---|---|
| **Προγράμματα αναβάθμισης δεξιοτήτων και επανειδίκευσης, μέσω Ταμείου Ανάκαμψης και Ανθεκτικότητας** | **396.096** | **214.188** | **181.908** | **269.860** | **68%** | **88.350** | **22%** | **39.476** | **10%** |
| Κατάρτισης σε ψηφιακές και "πράσινες" δεξιότητες για 120.000 ανέργους | 102.453 | 102.453 | - | 78.122 | 76% | 19.924 | 19% | 12.846 | 13% |
| Κατάρτισης σε ψηφιακές και "πράσινες" δεξιότητες για 150.000 εργαζόμενους | 113.415 | - | 113.415 | 67.281 | 59% | 26.633 | 23% | 5.181 | 5% |
| Κατάρτισης σε ψηφιακές και "πράσινες" δεξιότητες, Β' Κύκλος για 30.000 ανέργους | 37.603 | 37.603 | - | 28.654 | 76% | 7.573 | 20% | 5.763 | 15% |
| Ολοκληρωμένη Δράση Κατάρτισης και Απασχόλησης Ανέργων 25-45 ετών[8] | 7.744 | 7.744 | - | 5.432 | 70% | 3.137 | 41% | 1 | 0% |
| Κατάρτισης (ΣΕΚ) για πράσινες δεξιότητες για 50.000 ανέργους | 38.875 | 38.875 | - | 29.439 | 76% | 7.788 | 20% | 6.809 | 18% |
| Κατάρτισης (ΣΕΚ) για πράσινες δεξιότητες για 75.000 εργαζόμενους | 65.366 | - | 65.366 | 39.036 | 60% | 16.235 | 25% | 3.690 | 6% |
| Κατάρτισης (ΣΕΚ) σε δεξιότητες ψηφιακές, πράσινες και οικονομικού εγγραμματισμού, για 50.000 ανέργους[9] | 22.220 | 22.220 | - | 16.024 | 72% | 4.983 | 22% | 3.803 | 17% |
| Θεωρητική κατάρτιση σε θεματικά αντικείμενα υψηλής ζήτησης, με έμφαση στις πράσινες και ψηφιακές δεξιότητες, για 2.500 ανέργους σε 5 περιοχές της χώρας (Ανοικτού Τύπου - Scale Up) [10] | 2.139 | 2.139 | - | 1.662 | 78% | 271 | 13% | 586 | 27% |
| Κατάρτισης ανέργων σε Κλάδους Αιχμής[11] | 1.312 | 1.312 | | 1.063 | 81% | 256 | 20% | 218 | 17% |
| Κατάρτισης σε ψηφιακές, πράσινες και σε δεξιότητες οικονομικού εγγραμματισμού για άνεργους και εργαζόμενους[12] | 4.763 | 1.636 | 3.127 | 3.029 | 64% | 1.500 | 31% | 548 | 12% |

[8, 9, 10, 11, 12] Πρόγραμμα σε εξέλιξη

| | | | | | | | | | |
|---|---|---|---|---|---|---|---|---|---|
| Ολοκληρωμένη Δράση Κατάρτισης και Απασχόλησης Ανέργων Δικαιούχων ΕΕΕ και αστέγων[13] | 206 | 206 | - | 118 | 57% | 50 | 24% | 31 | 15% |
| **Κατάρτιση σε συνεργασία με Επιχειρήσεις Τεχνολογίας (Big Tech)** | **37.318** | **37.318** | **-** | **25.209** | **68%** | **12.806** | **34%** | **1.464** | **4%** |
| Πρόγραμμα δωρεάν πρόσβασης ανέργων στην πλατφόρμα εκπαίδευσης του Coursera (2021-2022) | 22.556 | 22.556 | - | 15.341 | 68% | 5.400 | 24% | 1.295 | 6% |
| Κατάρτιση στο ψηφιακό μάρκετινγκ – digital marketing (Google) (2020) | 3.092 | 3.092 | - | 2.186 | 71% | 3.092 | 100% | 0 | 0% |
| Δημιουργία Νέων Επιχειρήσεων στην Ψηφιακή Εποχή (Google) (2022) | 3.397 | 3.397 | - | 2.383 | 70% | 1.322 | 39% | 0 | 0% |
| Εισαγωγή στην Κυβερνοασφάλεια (Cisco) (2021) | 2.861 | 2.861 | - | 1.752 | 61% | 608 | 21% | 130 | 5% |
| Αναβάθμιση ψηφιακών δεξιοτήτων ανέργων σε cloud υπηρεσίες της Microsoft (2022) | 1.272 | 1.272 | - | 724 | 57% | 403 | 32% | 0 | 0% |
| Ολοκληρωμένο πρόγραμμα επαγγελματικής κατάρτισης με πιστοποίηση (Google) (2021) | 2.048 | 2.048 | - | 1.255 | 61% | 1.570 | 77% | 0 | 0% |
| Ψηφιακή κατάρτιση στο υπολογιστικό νέφος (Amazon Web Services) (2024) | 1.000 | 1.000 | - | 620 | 62% | 214 | 21% | 36 | 4% |
| Βασικές Δεξιότητες Τεχνολογιών Πληροφορικής και Επικοινωνιών (Huawei) (2023) | 493 | 493 | - | 493 | 100% | 77 | 16% | 0 | 0% |
| Ψηφιακή κατάρτιση στο υπολογιστικό νέφος (Amazon Web Services) (2021) | 252 | 252 | - | 108 | 43% | 57 | 23% | 3 | 1% |
| Ψηφιακές Δεξιότητες (Huawei) (2024) | 347 | 347 | - | 347 | 100% | 63 | 18% | 0 | 0% |
| **Προγράμματα σε συνεργασία με φορείς εκπαίδευσης και κατάρτισης** | **176** | **176** | **-** | **106** | **60%** | **33** | **19%** | **5** | **3%** |

[13] Πρόγραμμα σε εξέλιξη

| | | | | | | | | | |
|---|---|---|---|---|---|---|---|---|---|
| Καινοτόμες Μέθοδοι στον Αγροτικό Τομέα (Πανεπιστήμιο Δυτικής Μακεδονίας) (2021) | 76 | 76 | - | 49 | 64% | 14 | 18% | 2 | 3% |
| Προσωποποιημένη Επιμόρφωση με τη χρήση Τεχνητής Νοημοσύνης ΕΚΠΑ (2024) | 100 | 100 | - | 57 | 57% | 19 | 0 | 3 | 3% |
| **Γενικό Σύνολο** | **433.590** | **251.682** | **181.908** | **295.175** | **68%** | **101.189** | **23%** | **40.945** | **9%** |
| | **Ποσοστό** | **58%** | **42%** | | | | | | |

*Πίνακας 10. Ωφελούμενοι ανά Διοικητική Περιφέρεια και Κατηγορία Προγραμμάτων*

| **Περιφέρεια** | **Κατηγορία Προγραμμάτων** | | | |
|---|---|---|---|---|
| | **Προγράμματα αναβάθμισης δεξιοτήτων και επανειδίκευσης, μέσω Ταμείου Ανάκαμψης και Ανθεκτικότητας** | **Κατάρτιση σε συνεργασία με Επιχειρήσεις Τεχνολογίας (Big Tech)** | **Προγράμματα σε συνεργασία με φορείς Εκπαίδευσης και Κατάρτισης** | **Σύνολο** |
| **Αττικής** | 91.095 | 13.587 | 58 | 104.740 |
| **Κεντρικής Μακεδονίας** | 80.172 | 8.230 | 40 | 88.442 |
| **Δυτικής Ελλάδας** | 49.439 | 2.217 | 7 | 51.663 |
| **Θεσσαλίας** | 46.758 | 2.546 | 13 | 49.317 |
| **Ανατολικής Μακεδονίας και Θράκης** | 28.122 | 1.720 | 10 | 29.852 |
| **Δυτικής Μακεδονίας** | 21.816 | 1.279 | 16 | 23.111 |
| **Ηπείρου** | 20.460 | 1.163 | 6 | 21.629 |
| **Στερεάς Ελλάδας** | 18.334 | 1.223 | 8 | 19.565 |
| **Πελοποννήσου** | 16.991 | 1.278 | 8 | 18.277 |
| **Κρήτης** | 13.834 | 2.123 | 4 | 15.961 |
| **Βορείου Αιγαίου** | 4.204 | 569 | 3 | 4.776 |
| **Νοτίου Αιγαίου** | 2.398 | 749 | 2 | 3.149 |
| **Ιονίων Νήσων** | 2.473 | 634 | 1 | 3.108 |
| **Σύνολο** | **396.096** | **37.318** | **176** | **433.590** |

## Ωφελούμενοι Προγραμμάτων Απασχόλησης και Κατάρτισης Δ.ΥΠ.Α

*Εικόνα 5. Ωφελούμενοι ανά Διοικητική Περιφέρεια και Κατηγορία Προγραμμάτων*

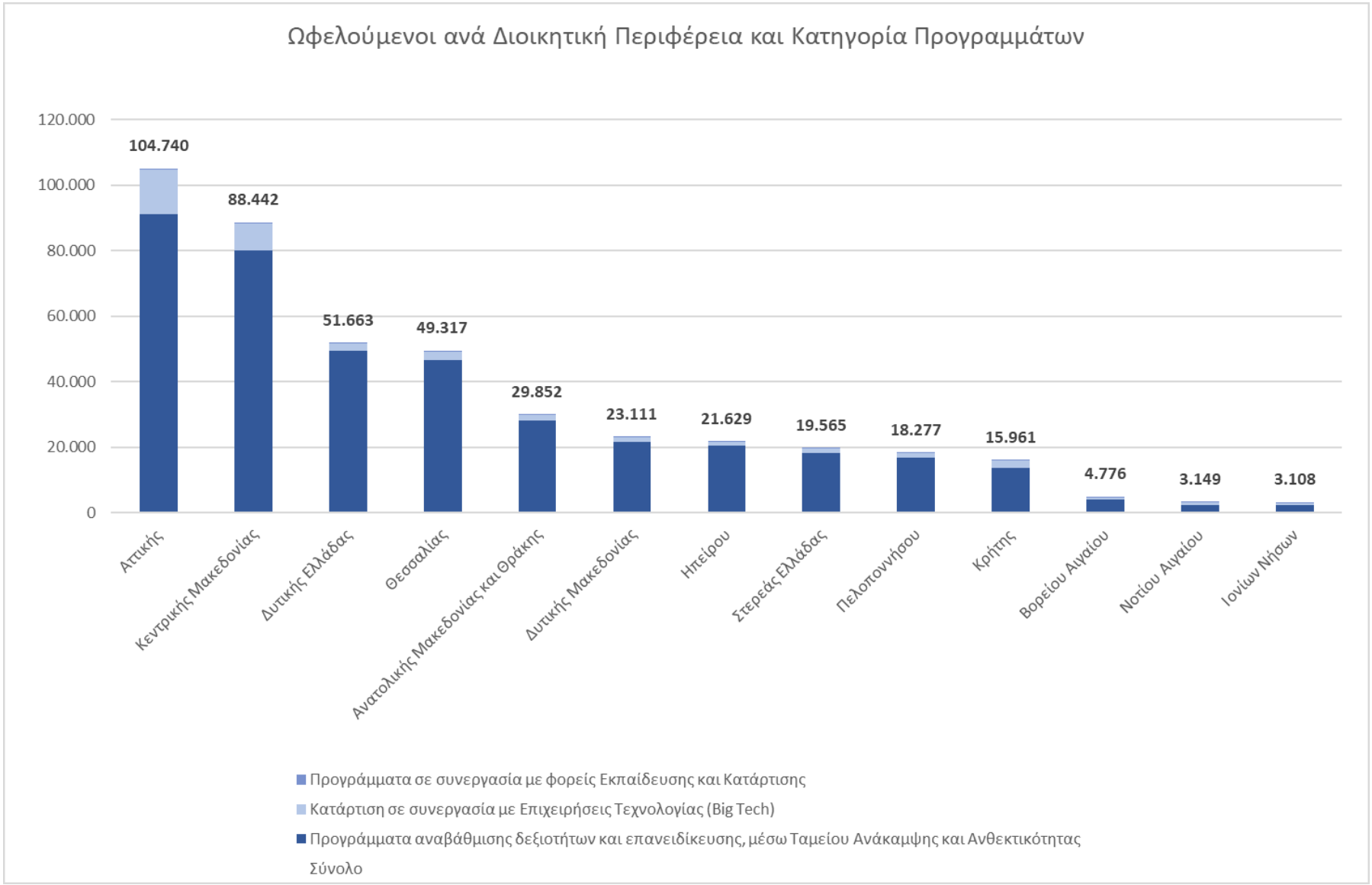

### *Βασικά στοιχεία Προγραμμάτων σε εξέλιξη (ωφελούμενοι που έχουν ξεκινήσει αλλά δεν έχουν ακόμα πιστοποιηθεί)*

*Πίνακας 11. Ωφελούμενοι προγραμμάτων σε εξέλιξη*

| **Προγράμματα σε εξέλιξη, μέσω Ταμείου Ανάκαμψης και Ανθεκτικότητας** | **Ωφελούμενοι** | **Άνεργοι** | **Εργαζόμενοι** | **Γυναίκες** | | **Έως 29 ετών** | | **55 ετών και άνω** | |
|---|---|---|---|---|---|---|---|---|---|
| Ολοκληρωμένη Δράση Κατάρτισης και Απασχόλησης Ανέργων 25-45 ετών | 109 | 109 | - | 79 | 72% | 44 | 40% | 0 | 0% |
| Κατάρτισης (ΣΕΚ) σε δεξιότητες ψηφιακές, πράσινες και οικονομικού εγγραμματισμού, για 50.000 ανέργους | 1.495 | 1.495 | - | 939 | 63% | 475 | 32% | 229 | 15% |
| Θεωρητική κατάρτιση σε θεματικά αντικείμενα υψηλής ζήτησης, με έμφαση στις πράσινες και ψηφιακές δεξιότητες, για 2.500 ανέργους σε 5 περιοχές της χώρας. (Ανοικτού Τύπου - Scale up) | 164 | 164 | - | 129 | 79% | 41 | 25% | 28 | 17% |
| Κατάρτισης ανέργων σε Κλάδους Αιχμής | 21.495 | 21.495 | - | 16.890 | 79% | 3.656 | 17% | 3.246 | 15% |
| Κατάρτισης σε ψηφιακές, πράσινες και σε δεξιότητες οικονομικού εγγραμματισμού για άνεργους και εργαζόμενους | 111.654 | 18.102 | 93.552 | 72.288 | 65% | 33.252 | 30% | 8.197 | 7% |
| Ολοκληρωμένη Δράση Κατάρτισης και Απασχόλησης Ανέργων Δικαιούχων ΕΕΕ και αστέγων | 222 | 222 | - | 149 | 67% | 50 | 23% | 37 | 17% |
| **Σύνολο** | **135.139** | **41.587** | **93.552** | **90.474** | **67%** | **37.518** | **28%** | **11.737** | **9%** |
| | **Ποσοστό** | **31%** | **69%** | | | | | | |

# ΠΑΡΑΡΤΗΜΑ

## Στοιχεία Ανεργίας

### *Εγγεγραμμένη Ανεργία (Οκτώβριος 2025)*

*Πίνακας 12. Εγγεγραμμένη Ανεργία Οκτώβριος 2025*

| | ΦΥΛΟ / ΔΙΑΡΚΕΙΑ ΑΝΕΡΓΙΑΣ | | | | | | ΓΕΝΙΚΟ ΣΥΝΟΛΟ |
|---|---|---|---|---|---|---|---|
| | ΑΝΔΡΕΣ | | ΓΥΝΑΙΚΕΣ | | ΣΥΝΟΛΟ | | |
| ΗΛΙΚΙΑΚΗ ΟΜΑΔΑ | < 12 μήνες | >=12 μήνες | < 12 μήνες | >=12 μήνες | < 12 μήνες | >=12 μήνες | |
| **Έως 29 ετών** | 39.791 | 10.809 | 52.801 | 18.164 | 92.592 | 28.973 | **121.565** |
| **30-54 ετών** | 68.581 | 60.038 | 123.238 | 157.705 | 191.819 | 217.743 | **409.562** |
| **55 ετών και άνω** | 27.825 | 52.587 | 44.906 | 111.556 | 72.731 | 164.143 | **236.874** |
| **ΣΥΝΟΛΟ** | **136.197** | **123.434** | **220.945** | **287.425** | **357.142** | **410.859** | **768.001** |

### *Εγγεγραμμένη Ανεργία (Μέσος Μηνιαίος αριθμός ανά έτος)*

*Πίνακας 13. Εγγεγραμμένη Ανεργία κατ' έτος*

| | 2019 | 2020 | 2021 | 2022 | 2023 | 2024 | 2025 Α Εξάμηνο |
|---|---|---|---|---|---|---|---|
| Μέσος αριθμός εγγεγραμμένων ανέργων | 1.016.275 | 1.122.503 | 1.053.881 | 1.002.677 | 954.795 | 896.099 | 862.367 |
| Ποσοστιαία Μεταβολή κατ' έτος | | 10,5% | **-6,1%** | **-4,9%** | **-4,8%** | **-6,1%** | |
| Ποσοστιαία Μεταβολή από το 2019 | | | | | | **-11,8%** | |

*Εικόνα 6. Μέσος αριθμός εγγεγραμμένων ανέργων κατ' έτος*

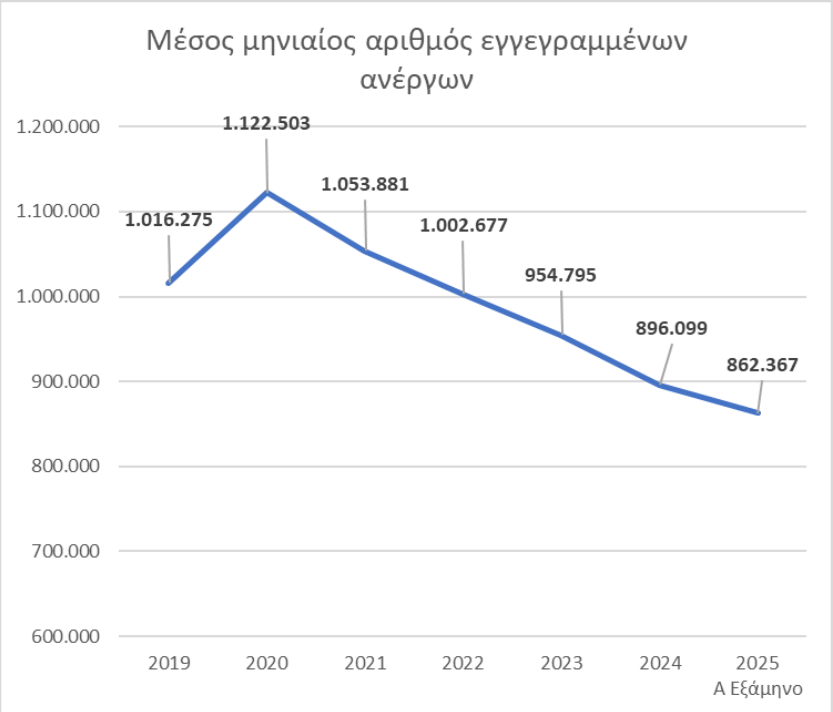

### *Εγγεγραμμένη Ανεργία (Μέσος Μηνιαίος αριθμός 2024)*

*Πίνακας 14. Εγγεγραμμένη Ανεργία, Μέσος Όρος 2024*

| | ΦΥΛΟ / ΔΙΑΡΚΕΙΑ ΑΝΕΡΓΙΑΣ | | | | | | ΓΕΝΙΚΟ ΣΥΝΟΛΟ |
|---|---|---|---|---|---|---|---|
| | ΑΝΔΡΕΣ | | ΓΥΝΑΙΚΕΣ | | ΣΥΝΟΛΟ | | |
| ΗΛΙΚΙΑΚΗ ΟΜΑΔΑ | < 12 μήνες | >=12 μήνες | < 12 μήνες | >=12 μήνες | < 12 μήνες | >=12 μήνες | |
| **Έως 29 ετών** | 44.733 | 12.734 | 59.283 | 21.605 | 104.016 | 34.339 | **138.355** |
| **30-54 ετών** | 87.256 | 70.531 | 156.677 | 186.394 | 243.933 | 256.925 | **500.858** |
| **55 ετών και άνω** | 33.815 | 57.571 | 50.670 | 114.831 | 84.485 | 172.401 | **256.887** |
| **ΣΥΝΟΛΟ** | **165.804** | **140.836** | **266.630** | **322.829** | **432.434** | **463.666** | **896.099** |

### *Εγγεγραμμένη Ανεργία ανά Διοικητική Περιφέρεια (Μέσος Μηνιαίος αριθμός ανά έτος)*

*Πίνακας 15. Εγγεγραμμένη ανεργία ανά Διοικητική Περιφέρεια*

| ΠΕΡΙΦΕΡΕΙΑ / ΕΤΟΣ | 2019 | 2020 | 2021 | 2022 | 2023 | 2024 | 2025 Α Εξάμηνο |
|---|---|---|---|---|---|---|---|
| **Αττικής** | 357.379 | 380.880 | 352.964 | 335.757 | 316.502 | 291.710 | 272.522 |
| **Κεντρικής Μακεδονίας** | 201.156 | 215.890 | 203.525 | 194.280 | 185.245 | 173.712 | 166.453 |
| **Δυτικής Ελλάδας** | 75.699 | 81.389 | 77.422 | 75.959 | 73.505 | 70.507 | 67.252 |
| **Θεσσαλίας** | 66.324 | 71.846 | 67.442 | 65.727 | 63.395 | 59.269 | 57.216 |
| **Κρήτης** | 52.588 | 68.096 | 64.784 | 58.209 | 56.345 | 53.418 | 55.159 |
| **Ανατολικής Μακεδονίας και Θράκης** | 54.176 | 59.094 | 56.984 | 56.023 | 54.075 | 51.263 | 49.020 |
| **Πελοποννήσου** | 42.093 | 46.933 | 44.760 | 43.576 | 41.726 | 39.710 | 38.361 |
| **Στερεάς Ελλάδας** | 44.060 | 47.988 | 45.453 | 42.945 | 40.383 | 38.173 | 36.225 |
| **Νοτίου Αιγαίου** | 31.724 | 43.920 | 40.619 | 36.195 | 34.586 | 32.927 | 36.103 |
| **Ηπείρου** | 28.102 | 31.189 | 28.860 | 27.990 | 27.185 | 25.958 | 24.620 |
| **Δυτικής Μακεδονίας** | 27.518 | 29.818 | 28.346 | 27.301 | 25.815 | 25.011 | 23.848 |
| **Ιονίων Νήσων** | 20.408 | 28.255 | 26.348 | 22.837 | 21.285 | 20.548 | 21.925 |
| **Βορείου Αιγαίου** | 15.047 | 17.204 | 16.376 | 15.877 | 14.748 | 13.895 | 13.664 |
| **ΣΥΝΟΛΟ ΧΩΡΑΣ** | **1.016.275** | **1.122.503** | **1.053.881** | **1.002.677** | **954.795** | **896.099** | **862.367** |

### *Επιβάρυνση του Μόνιμου Πληθυσμού από την Ανεργία*

*Πίνακας 16. Δείκτης επιβάρυνσης του μόνιμου πληθυσμού των Περιφερειών από την εγγεγραμμένη ανεργία*

| Περιφέρεια (ωφελούμενων ανέργων) | Μόνιμος Πληθυσμός 2021 (ΕΛΣΤΑΤ) | Μέσος Αριθμός Εγγεγραμμένων Ανέργων 2024 (ΔΥΠΑ) | Δείκτης επιβάρυνσης του (μόνιμου) Πληθυσμού από την εγγεγραμμένη ανεργία[14] |
|---|---|---|---|
| Δυτικής Ελλάδας | 648.220 | 70.507 | 10,8771 |
| Ιονίων Νήσων | 204.532 | 20.548 | 10,0463 |
| Νοτίου Αιγαίου | 327.820 | 32.927 | 10,0443 |
| Δυτικής Μακεδονίας | 254.595 | 25.011 | 9,8238 |
| Κεντρικής Μακεδονίας | 1.795.669 | 173.712 | 9,6739 |
| Ανατολικής Μακεδονίας και Θράκης | 562.201 | 51.263 | 9,1183 |
| Θεσσαλίας | 688.255 | 59.269 | 8,6115 |
| Κρήτης | 624.408 | 53.418 | 8,5549 |
| Ηπείρου | 319.991 | 25.958 | 8,1121 |
| Αττικής | 3.814.064 | 291.710 | 7,6483 |
| Στερεάς Ελλάδας | 508.254 | 38.173 | 7,5105 |
| Πελοποννήσου | 539.535 | 39.710 | 7,3600 |
| Βορείου Αιγαίου | 194.943 | 13.895 | 7,1276 |
| **Σύνολο Χώρας** | **10.482.487** | **896.099** | **8,5485** |
| **Μέση τιμή δείκτη (Περιφέρειες)** | | | 8,8083 |

[14] Ο δείκτης επιβάρυνσης σταθμίζει την ανεργία σε σχέση με τον πληθυσμό των χωρικών επιπέδων (Εγγεγραμμένοι Άνεργοι/Μόνιμος Πληθυσμός)*100. Ο δείκτης υπολογίστηκε με βάση τον μέσο αριθμό εγγεγραμμένων ανέργων στην Δ.ΥΠ.Α για το έτος 2024 και τα στοιχεία της Απογραφής Πληθυσμού 2021 της ΕΛΣΤΑΤ.

*Εικόνα 7. Η επιβάρυνση του πληθυσμού από την εγγεγραμμένη ανεργία*

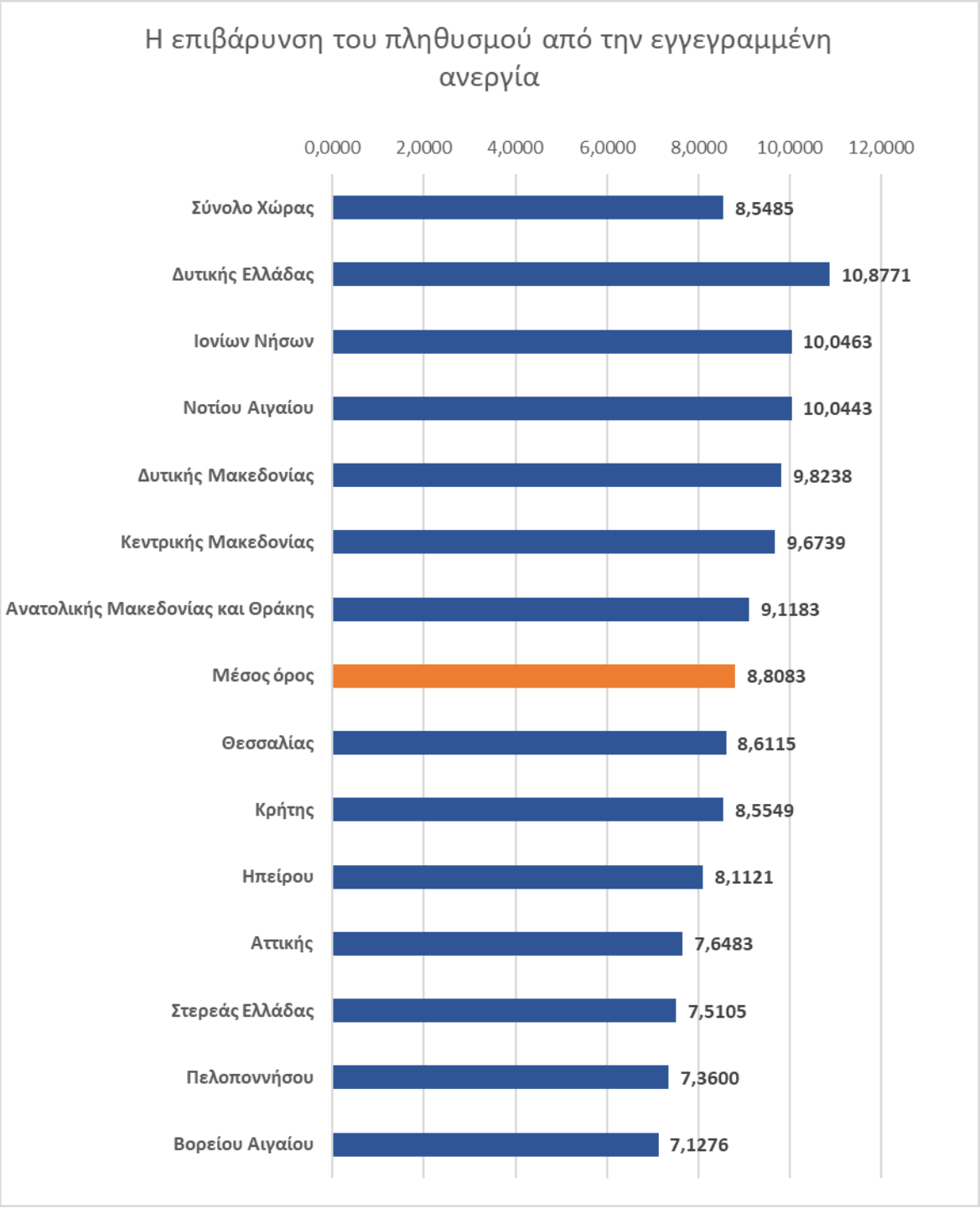

## Παράρτημα

*Πίνακας 17. Ποσοστά ανεργίας ανά Περιφέρεια (πηγή ΕΛΣΤΑΤ)*

| Τρίμηνο έτους | ΣΥΝΟΛΟ ΧΩΡΑΣ | Ανατολική Μακεδονία και Θράκη | Αττική | Βόρειο Αιγαίο | Δυτική Ελλάδα | Δυτική Μακεδονία | Ήπειρος | Θεσσαλία | Ιόνια Νησιά | Κεντρική Μακεδονία | Κρήτη | Νότιο Αιγαίο | Πελοπόννησος | Στερεά Ελλάδα |
|---|---|---|---|---|---|---|---|---|---|---|---|---|---|---|
| Γ΄ 2019 | 16,4 | 15,1 | 16,5 | 16,2 | 23,7 | 23,8 | 16,2 | 19,5 | 6,2 | 19,2 | 8,4 | 7,2 | 11,0 | 16,7 |
| Δ΄ 2019 | 16,8 | 16,9 | 15,7 | 16,9 | 23,2 | 22,6 | 16,7 | 18,1 | 12,1 | 19,4 | 12,5 | 13,0 | 11,2 | 18,2 |
| Α΄ 2020 | 16,2 | 16,7 | 14,3 | 16,3 | 20,4 | 19,4 | 17,5 | 16,2 | 13,6 | 19,3 | 17,0 | 14,0 | 10,8 | 19,3 |
| Β΄ 2020 | 16,7 | 15,8 | 13,7 | 15,9 | 22,2 | 17,9 | 16,6 | 17,9 | 19,1 | 18,8 | 19,5 | 26,6 | 10,0 | 19,7 |
| Γ΄ 2020 | 16,2 | 18,7 | 14,1 | 16,4 | 22,2 | 20,7 | 20,0 | 16,7 | 14,5 | 18,1 | 16,0 | 9,1 | 12,7 | 19,0 |
| Δ΄ 2020 | 16,2 | 17,7 | 14,2 | 17,3 | 21,6 | 20,5 | 17,2 | 16,4 | 16,3 | 17,5 | 16,6 | 17,6 | 11,8 | 19,0 |
| Α΄ 2021 | 17,1 | 21,4 | 13,0 | 14,0 | 18,8 | 20,5 | 19,5 | 19,6 | 16,4 | 18,9 | 22,3 | 22,4 | 14,2 | 22,7 |
| Β΄ 2021 | 15,8 | 19,8 | 12,8 | 13,3 | 18,5 | 21,6 | 16,8 | 17,5 | 17,3 | 16,5 | 16,2 | 26,6 | 13,2 | 17,3 |
| Γ΄ 2021 | 13 | 17,5 | 11,2 | 9,2 | 17,4 | 19,8 | 14,7 | 16,2 | 7,6 | 14,7 | 10,3 | 10,1 | 11,3 | 13,1 |
| Δ΄ 2021 | 13,2 | 15,7 | 10,6 | 18,8 | 15,3 | 17,2 | 10,0 | 13,3 | 12,6 | 14,7 | 16,9 | 15,9 | 12,0 | 16,1 |
| Α΄ 2022 | 13,8 | 17,4 | 10,5 | 15,0 | 14,6 | 16,7 | 12,3 | 14,4 | 19,8 | 15,4 | 19,9 | 24,4 | 10,4 | 14,7 |
| Β΄ 2022 | 12,4 | 14,9 | 9,9 | 11,0 | 14,1 | 19,7 | 13,0 | 17,2 | 16,1 | 14,7 | 9,3 | 7,5 | 12,8 | 14,2 |
| Γ΄ 2022 | 11,6 | 12,8 | 9,9 | 8,9 | 12,1 | 19,1 | 15,2 | 17,2 | 7,3 | 13,7 | 8,2 | 5,1 | 12,8 | 12,9 |
| Δ΄ 2022 | 11,9 | 13,8 | 9,6 | 11,2 | 9,5 | 15,2 | 12,6 | 16,2 | 9,1 | 14,9 | 11,1 | 7,5 | 14,2 | 13,5 |
| Α΄ 2023 | 11,8 | 12,5 | 8,1 | 12,4 | 9,9 | 15,4 | 15,1 | 14,6 | 20,4 | 15,3 | 14,4 | 18,1 | 10,4 | 13,1 |
| Β΄ 2023 | 11,2 | 13,2 | 10,4 | 9,8 | 10,7 | 14,5 | 13,4 | 11,4 | 17,0 | 13,1 | 9,8 | 4,2 | 11,3 | 10,1 |
| Γ΄ 2023 | 10,8 | 12,8 | 9,9 | 6,4 | 9,0 | 17,3 | 15,4 | 13,2 | 9,8 | 13,8 | 8,7 | 3,0 | 9,8 | 8,7 |
| Δ΄ 2023 | 10,5 | 9,7 | 9,2 | 11,2 | 9,7 | 19,5 | 11,3 | 12,3 | 12,1 | 14,0 | 10,5 | 4,2 | 6,8 | 7,7 |
| Α΄ 2024 | 12,1 | 10,7 | 10,3 | 7,7 | 11,7 | 14,3 | 10,2 | 12,8 | 31,1 | 14,3 | 16,0 | 16,6 | 9,1 | 9,6 |
| Β΄ 2024 | 9,8 | 12,2 | 9,7 | 7,3 | 9,7 | 14,0 | 10,2 | 8,6 | 13,3 | 12,1 | 7,3 | 5,4 | 6,1 | 7,7 |
| Γ΄ 2024 | 9 | 12,7 | 8,4 | 5,6 | 8,9 | 11,1 | 10,6 | 9,8 | 7,2 | 12,3 | 5,3 | 3,1 | 7,0 | 7,8 |
| Δ΄ 2024 | 9,5 | 10,6 | 7,8 | 7,7 | 9,9 | 10,7 | 11,6 | 8,7 | 14,8 | 12,4 | 6,4 | 15,5 | 8,0 | 9,4 |
| Α΄ 2025 | 10,4 | 12,3 | 9,1 | 9,4 | 10,0 | 15,3 | 10,3 | 6,4 | 20,3 | 13,0 | 6,7 | 20,1 | 7,5 | 9,7 |
| Β΄ 2025 | 8,6 | 10,7 | 8,3 | 6,6 | 8,2 | 14,3 | 9,9 | 4,9 | 8,7 | 11,7 | 4,1 | 3,8 | 9,0 | 8,4 |
| Γ΄ 2025 | 8,2 | 9,9 | 8,2 | 3,7 | 10,5 | 16,5 | 8,5 | 5,5 | 2,7 | 10,4 | 3,1 | 1,9 | 8,7 | 9,6 |

*Εικόνες 8-21. Ποσοστά ανεργίας, Σύνολο Χώρας και Περιφέρειες (πηγή ΕΛΣΤΑΤ)*

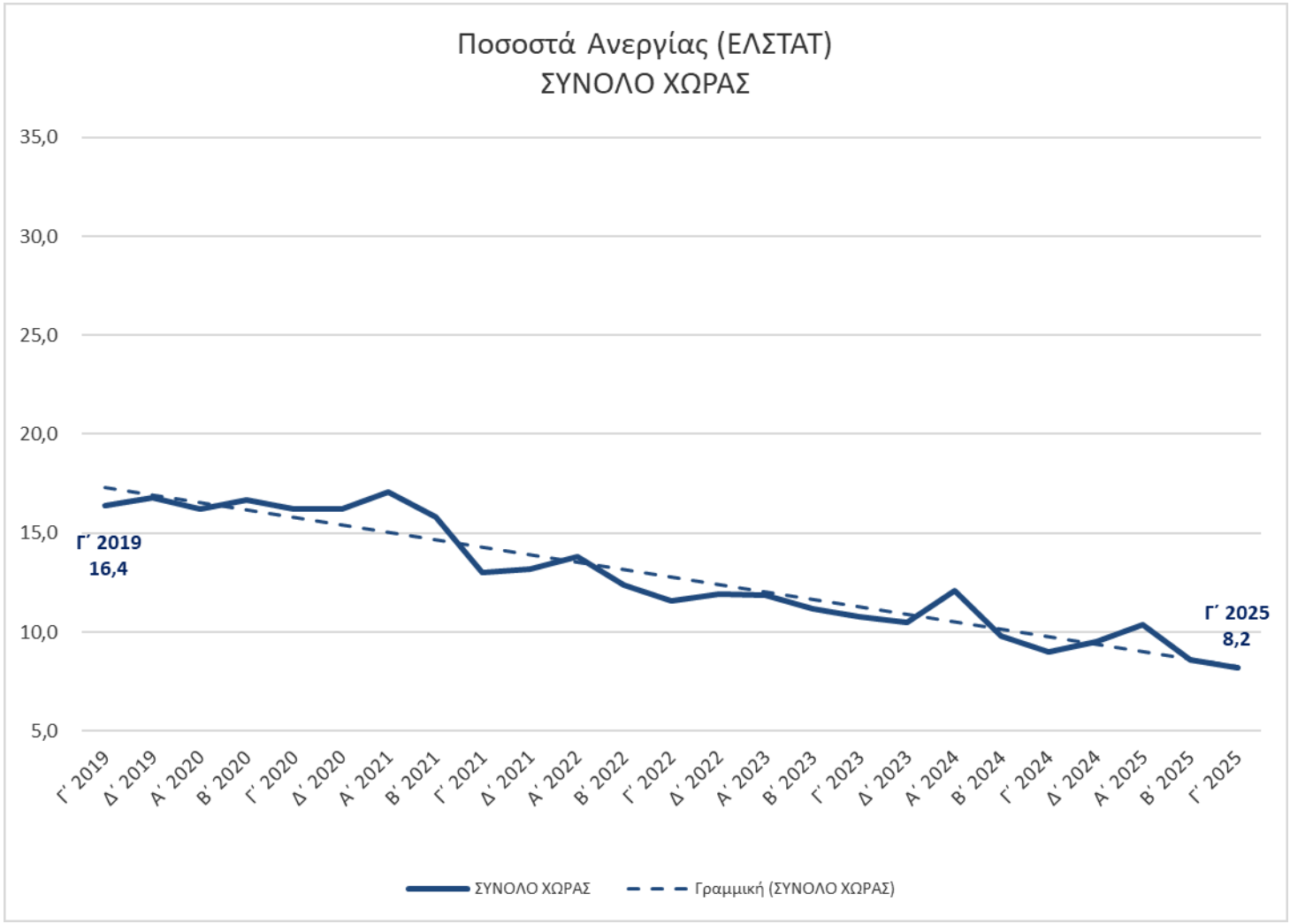

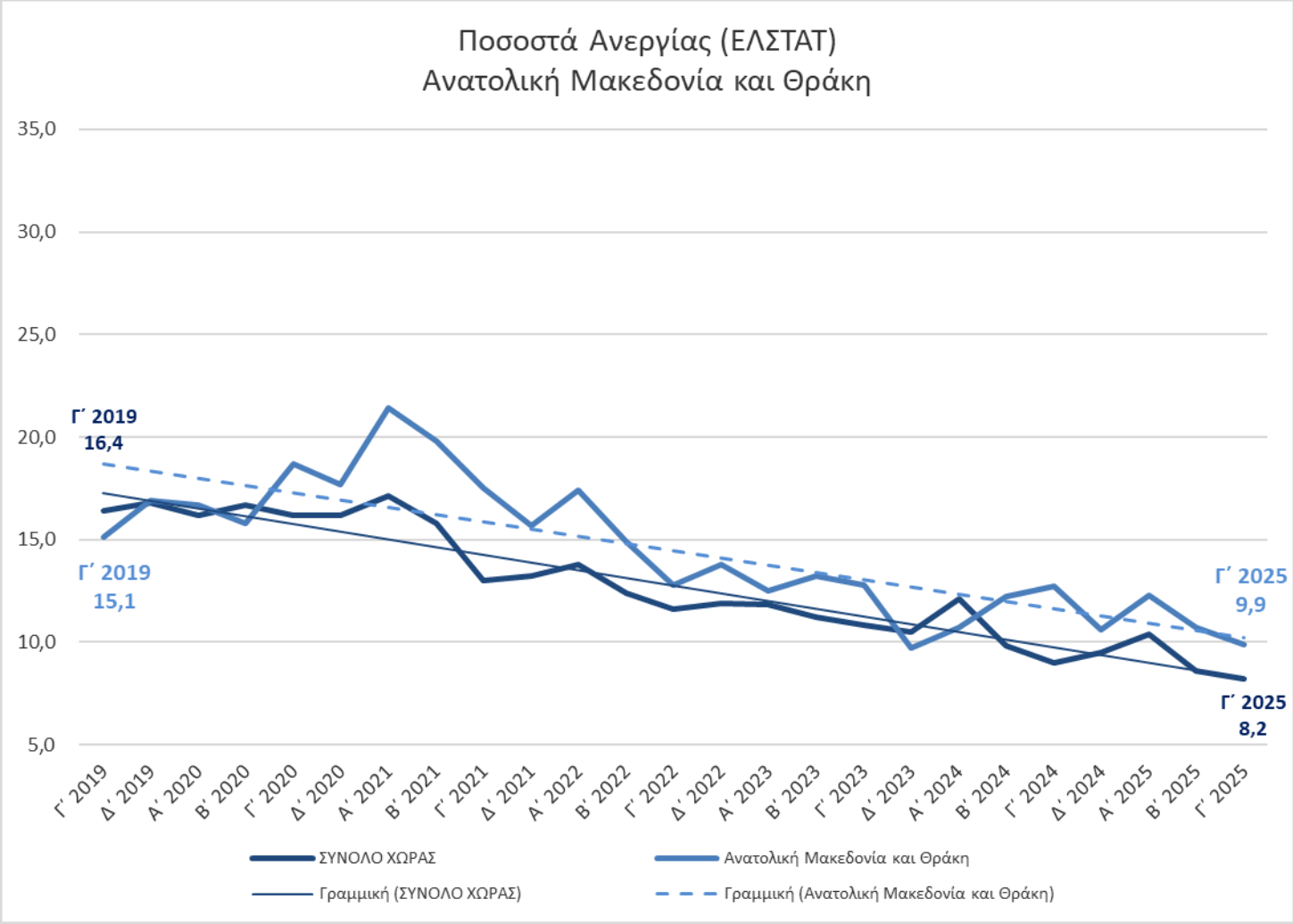
Ποσοστά Ανεργίας (ΕΛΣΤΑΤ)
Ανατολική Μακεδονία και Θράκη
35,0
30,0
25,0
20,0
15,0
10,0
5,0
Γ΄ 2019
16,4
Γ΄ 2019
15,1
Γ΄ 2025
9,9
Γ΄ 2025
8,2
Γ΄ 2019
Δ΄ 2019
Α΄ 2020
Β΄ 2020
Γ΄ 2020
Δ΄ 2020
Α΄ 2021
Β΄ 2021
Γ΄ 2021
Δ΄ 2021
Α΄ 2022
Β΄ 2022
Γ΄ 2022
Δ΄ 2022
Α΄ 2023
Β΄ 2023
Γ΄ 2023
Δ΄ 2023
Α΄ 2024
Β΄ 2024
Γ΄ 2024
Δ΄ 2024
Α΄ 2025
Β΄ 2025
Γ΄ 2025
ΣΥΝΟΛΟ ΧΩΡΑΣ
Ανατολική Μακεδονία και Θράκη
Γραμμική (ΣΥΝΟΛΟ ΧΩΡΑΣ)
Γραμμική (Ανατολική Μακεδονία και Θράκη)

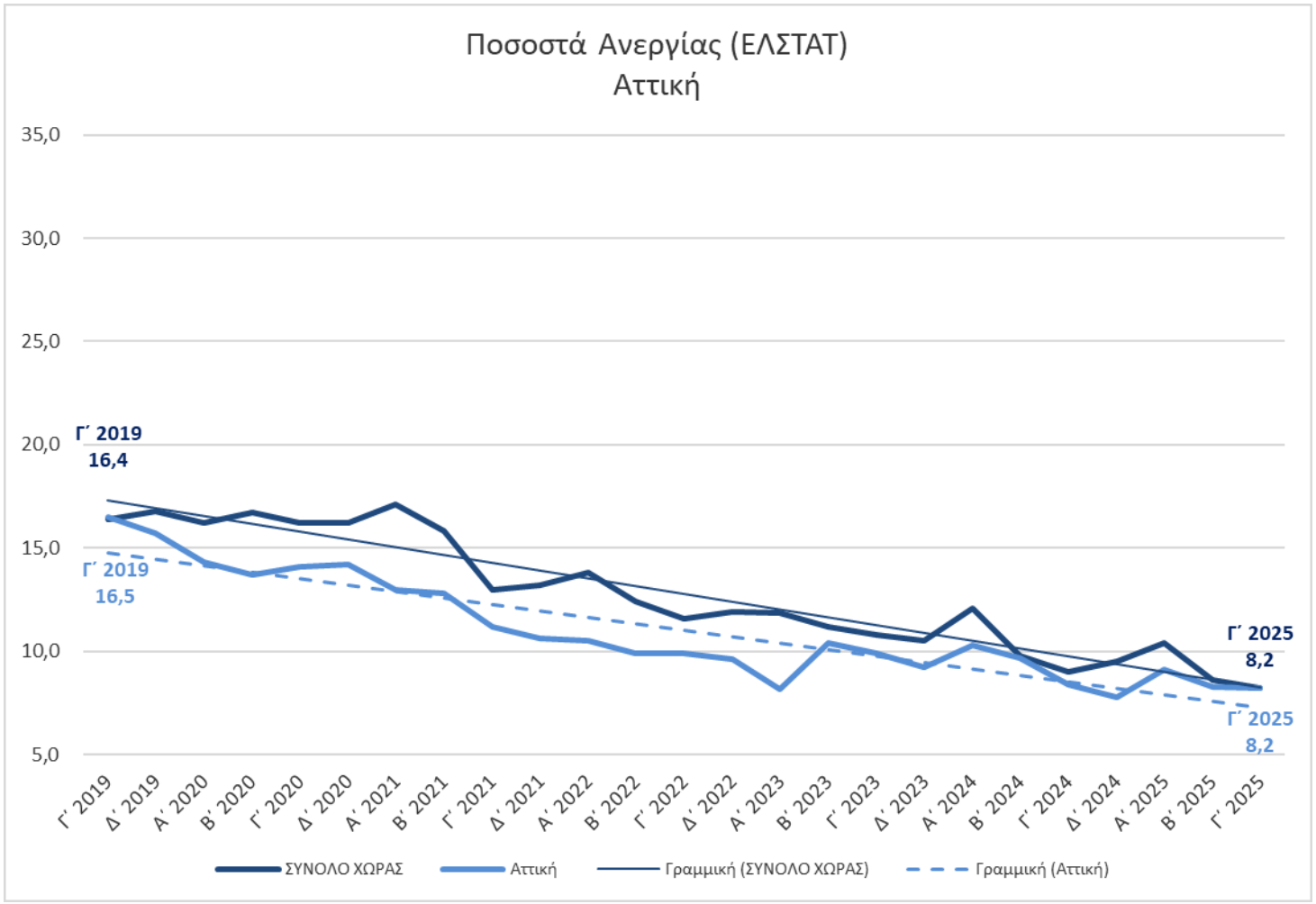
Ποσοστά Ανεργίας (ΕΛΣΤΑΤ)
Αττική
35,0
30,0
25,0
20,0
15,0
10,0
5,0
Γ΄ 2019
16,4
Γ΄ 2019
16,5
Γ΄ 2025
8,2
Γ΄ 2025
8,2
Γ΄ 2019
Δ΄ 2019
Α΄ 2020
Β΄ 2020
Γ΄ 2020
Δ΄ 2020
Α΄ 2021
Β΄ 2021
Γ΄ 2021
Δ΄ 2021
Α΄ 2022
Β΄ 2022
Γ΄ 2022
Δ΄ 2022
Α΄ 2023
Β΄ 2023
Γ΄ 2023
Δ΄ 2023
Α΄ 2024
Β΄ 2024
Γ΄ 2024
Δ΄ 2024
Α΄ 2025
Β΄ 2025
Γ΄ 2025
ΣΥΝΟΛΟ ΧΩΡΑΣ
Αττική
Γραμμική (ΣΥΝΟΛΟ ΧΩΡΑΣ)
Γραμμική (Αττική)

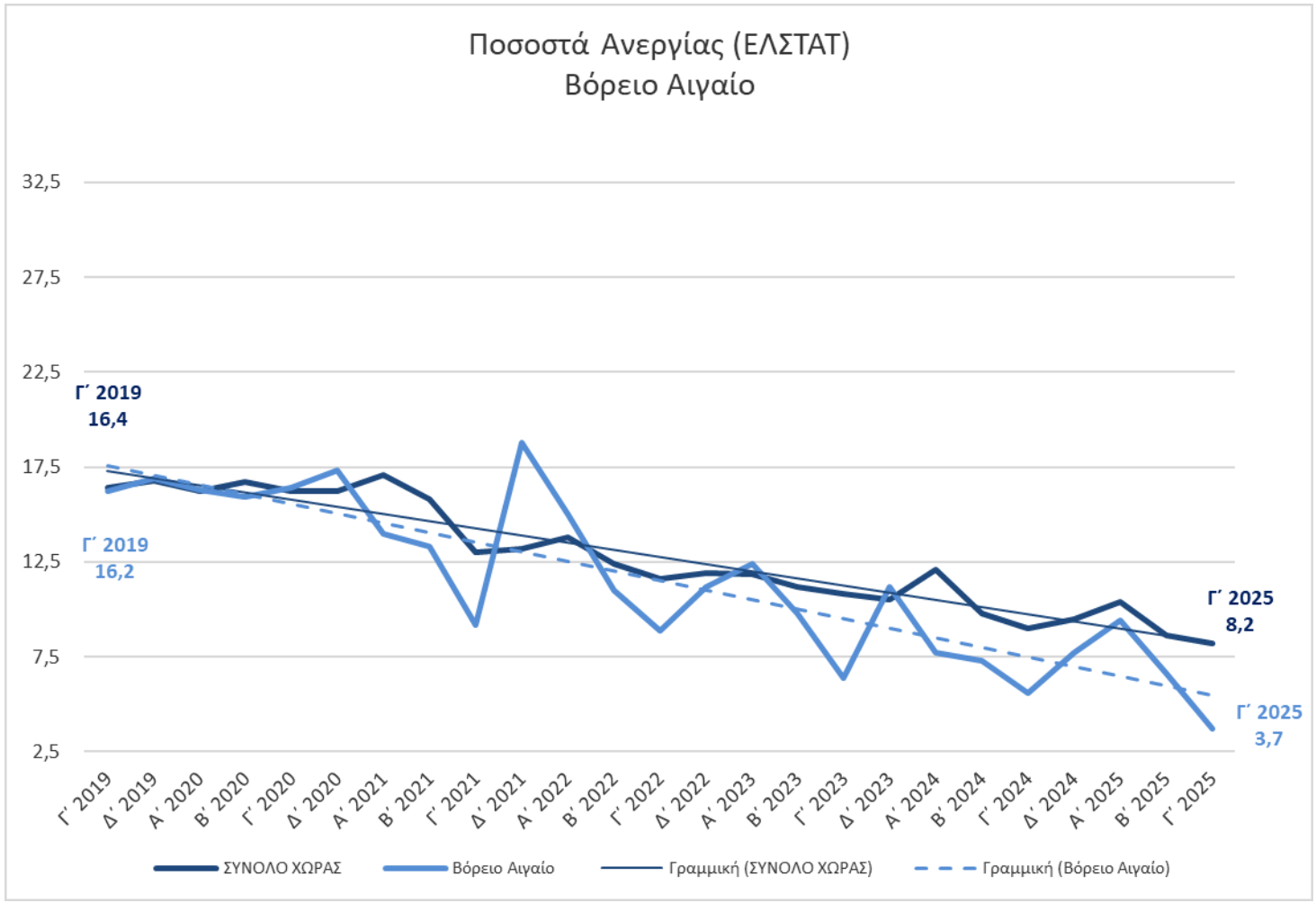
Ποσοστά Ανεργίας (ΕΛΣΤΑΤ)
Βόρειο Αιγαίο
32,5
27,5
22,5
17,5
12,5
7,5
2,5
Γ΄ 2019
16,4
Γ΄ 2019
16,2
Γ΄ 2025
8,2
Γ΄ 2025
3,7
Γ΄ 2019
Δ΄ 2019
Α΄ 2020
Β΄ 2020
Γ΄ 2020
Δ΄ 2020
Α΄ 2021
Β΄ 2021
Γ΄ 2021
Δ΄ 2021
Α΄ 2022
Β΄ 2022
Γ΄ 2022
Δ΄ 2022
Α΄ 2023
Β΄ 2023
Γ΄ 2023
Δ΄ 2023
Α΄ 2024
Β΄ 2024
Γ΄ 2024
Δ΄ 2024
Α΄ 2025
Β΄ 2025
Γ΄ 2025
ΣΥΝΟΛΟ ΧΩΡΑΣ
Βόρειο Αιγαίο
Γραμμική (ΣΥΝΟΛΟ ΧΩΡΑΣ)
Γραμμική (Βόρειο Αιγαίο)

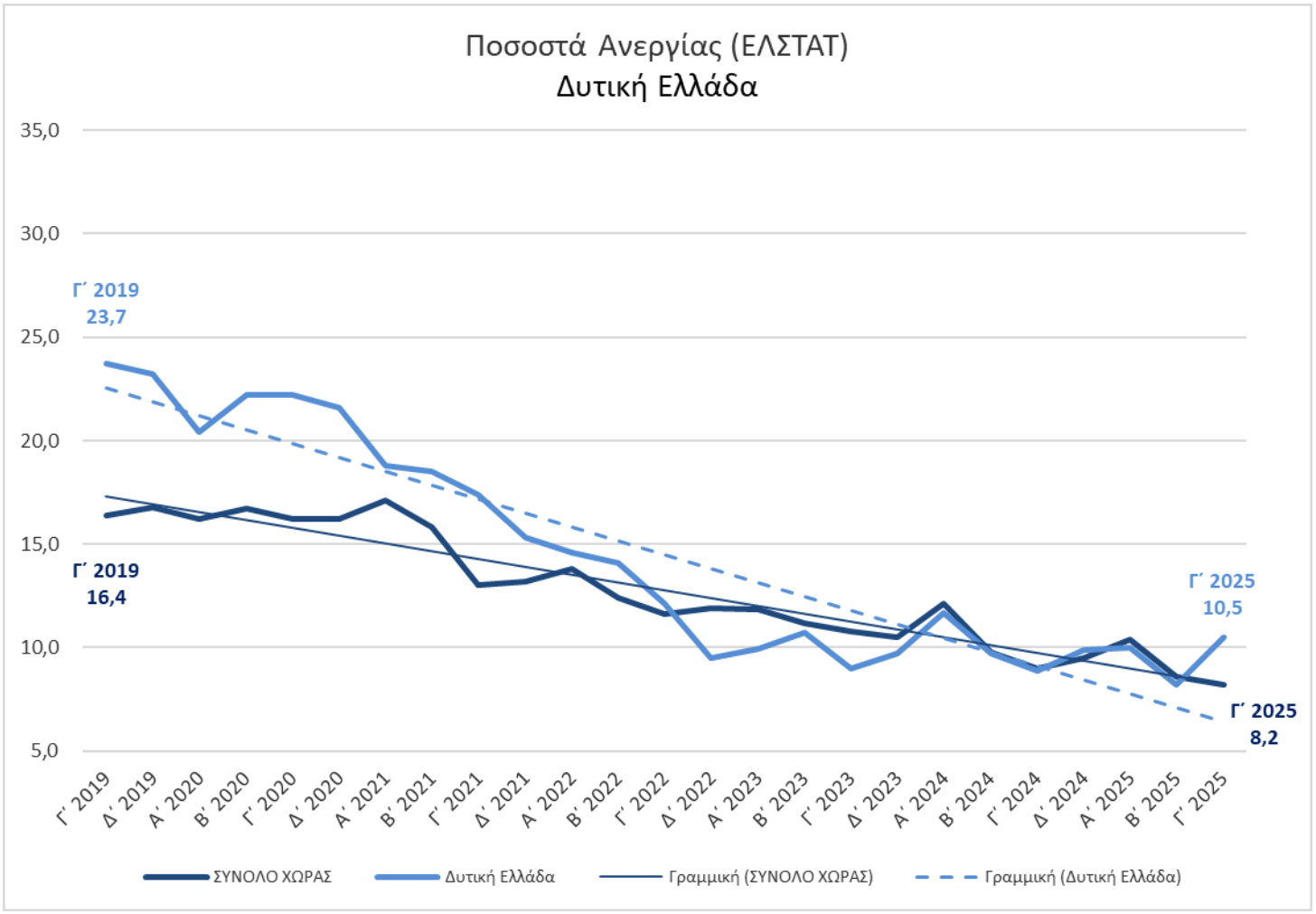
Ποσοστά Ανεργίας (ΕΛΣΤΑΤ)
Δυτική Ελλάδα
35,0
30,0
25,0
20,0
15,0
10,0
5,0
Γ΄ 2019
23,7
Γ΄ 2019
16,4
Γ΄ 2025
10,5
Γ΄ 2025
8,2
Γ΄ 2019
Δ΄ 2019
Α΄ 2020
Β΄ 2020
Γ΄ 2020
Δ΄ 2020
Α΄ 2021
Β΄ 2021
Γ΄ 2021
Δ΄ 2021
Α΄ 2022
Β΄ 2022
Γ΄ 2022
Δ΄ 2022
Α΄ 2023
Β΄ 2023
Γ΄ 2023
Δ΄ 2023
Α΄ 2024
Β΄ 2024
Γ΄ 2024
Δ΄ 2024
Α΄ 2025
Β΄ 2025
Γ΄ 2025
ΣΥΝΟΛΟ ΧΩΡΑΣ
Δυτική Ελλάδα
Γραμμική (ΣΥΝΟΛΟ ΧΩΡΑΣ)
Γραμμική (Δυτική Ελλάδα)

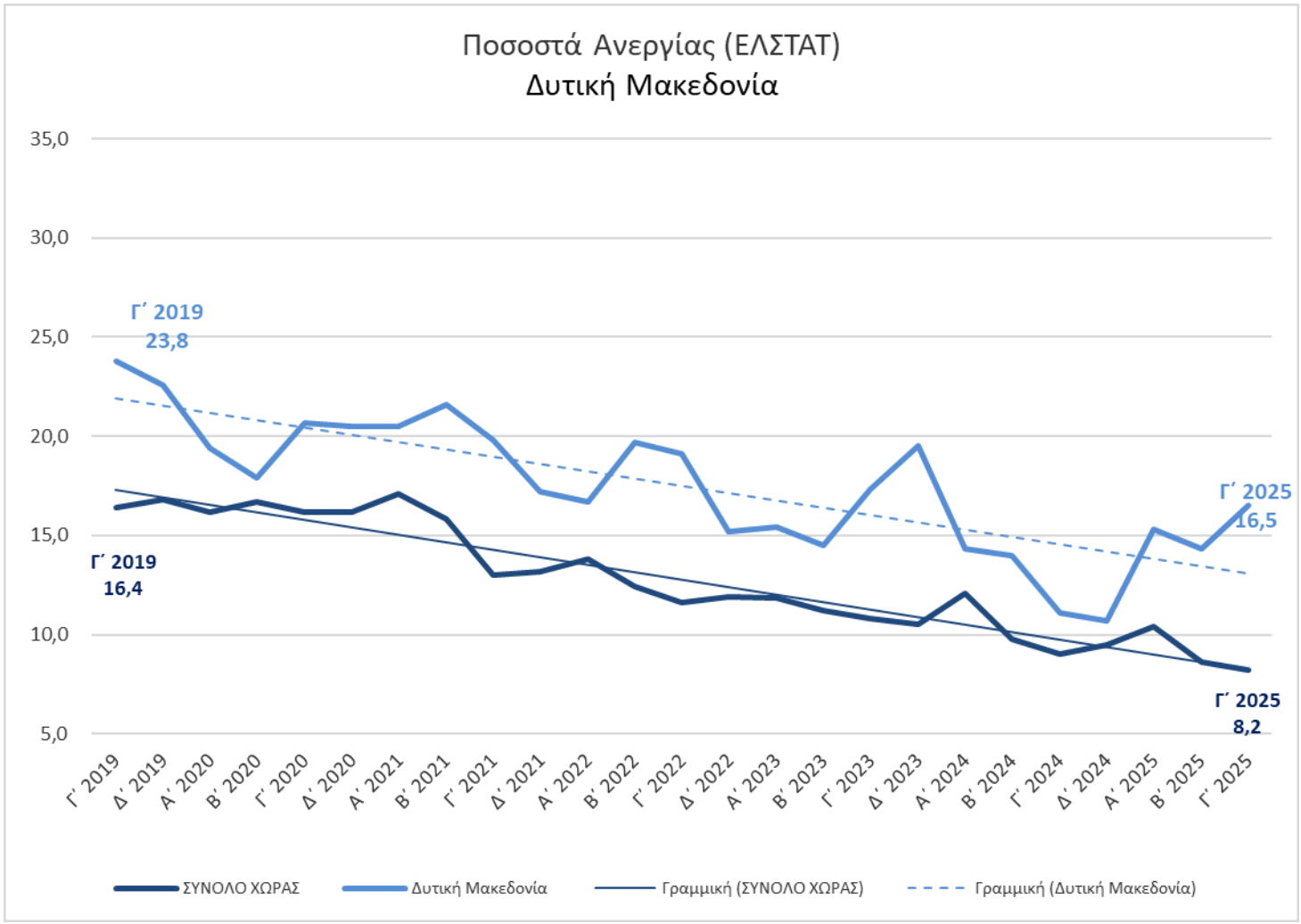
Ποσοστά Ανεργίας (ΕΛΣΤΑΤ)
Δυτική Μακεδονία
35,0
30,0
25,0
20,0
15,0
10,0
5,0
Γ΄ 2019
23,8
Γ΄ 2019
16,4
Γ΄ 2025
16,5
Γ΄ 2025
8,2
Γ΄ 2019
Δ΄ 2019
Α΄ 2020
Β΄ 2020
Γ΄ 2020
Δ΄ 2020
Α΄ 2021
Β΄ 2021
Γ΄ 2021
Δ΄ 2021
Α΄ 2022
Β΄ 2022
Γ΄ 2022
Δ΄ 2022
Α΄ 2023
Β΄ 2023
Γ΄ 2023
Δ΄ 2023
Α΄ 2024
Β΄ 2024
Γ΄ 2024
Δ΄ 2024
Α΄ 2025
Β΄ 2025
Γ΄ 2025
ΣΥΝΟΛΟ ΧΩΡΑΣ
Δυτική Μακεδονία
Γραμμική (ΣΥΝΟΛΟ ΧΩΡΑΣ)
Γραμμική (Δυτική Μακεδονία)

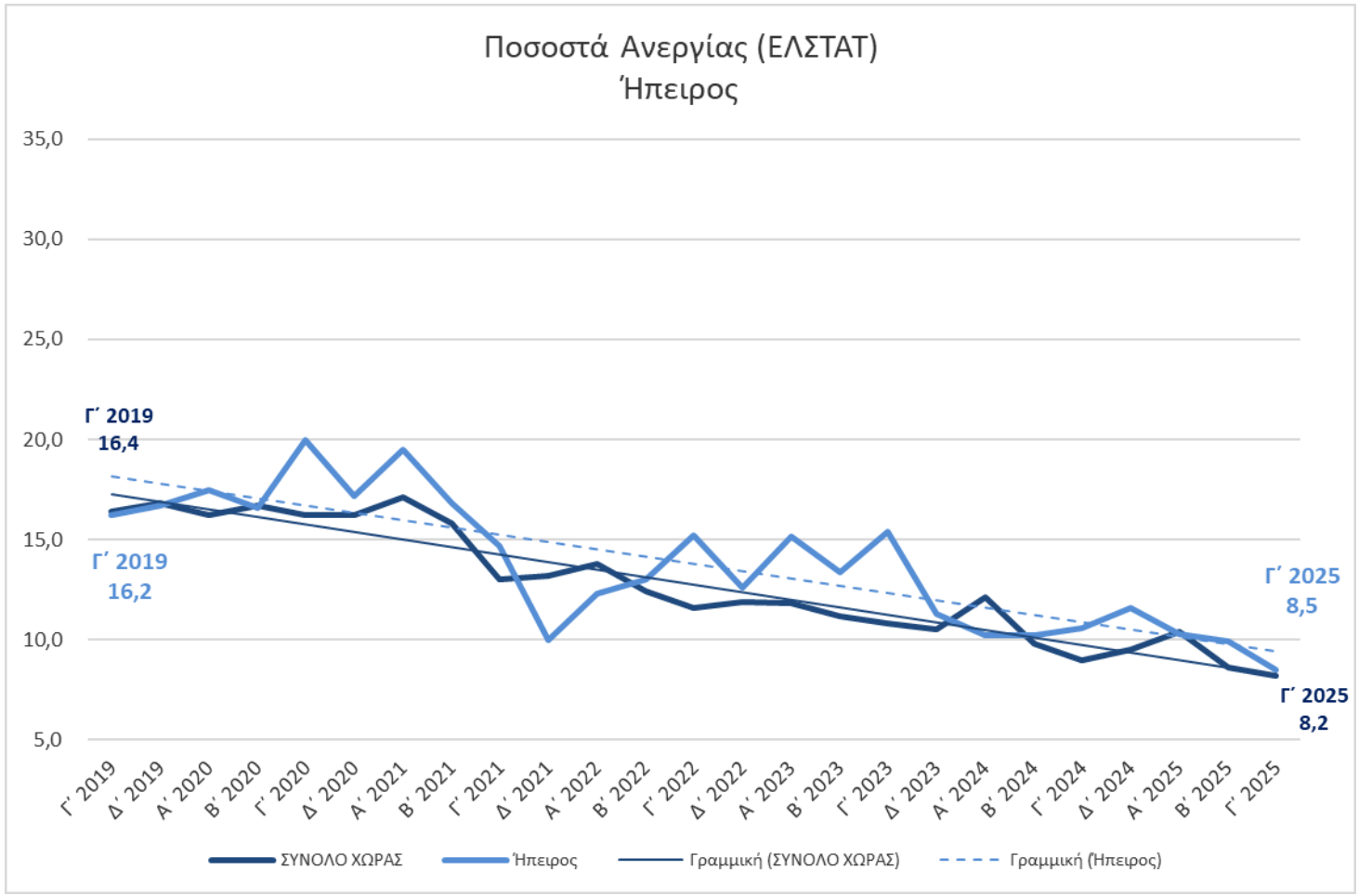
Ποσοστά Ανεργίας (ΕΛΣΤΑΤ)
Ήπειρος
35,0
30,0
25,0
20,0
15,0
10,0
5,0
Γ΄ 2019
16,4
Γ΄ 2019
16,2
Γ΄ 2025
8,5
Γ΄ 2025
8,2
Γ΄ 2019
Δ΄ 2019
Α΄ 2020
Β΄ 2020
Γ΄ 2020
Δ΄ 2020
Α΄ 2021
Β΄ 2021
Γ΄ 2021
Δ΄ 2021
Α΄ 2022
Β΄ 2022
Γ΄ 2022
Δ΄ 2022
Α΄ 2023
Β΄ 2023
Γ΄ 2023
Δ΄ 2023
Α΄ 2024
Β΄ 2024
Γ΄ 2024
Δ΄ 2024
Α΄ 2025
Β΄ 2025
Γ΄ 2025
ΣΥΝΟΛΟ ΧΩΡΑΣ
Ήπειρος
Γραμμική (ΣΥΝΟΛΟ ΧΩΡΑΣ)
Γραμμική (Ήπειρος)

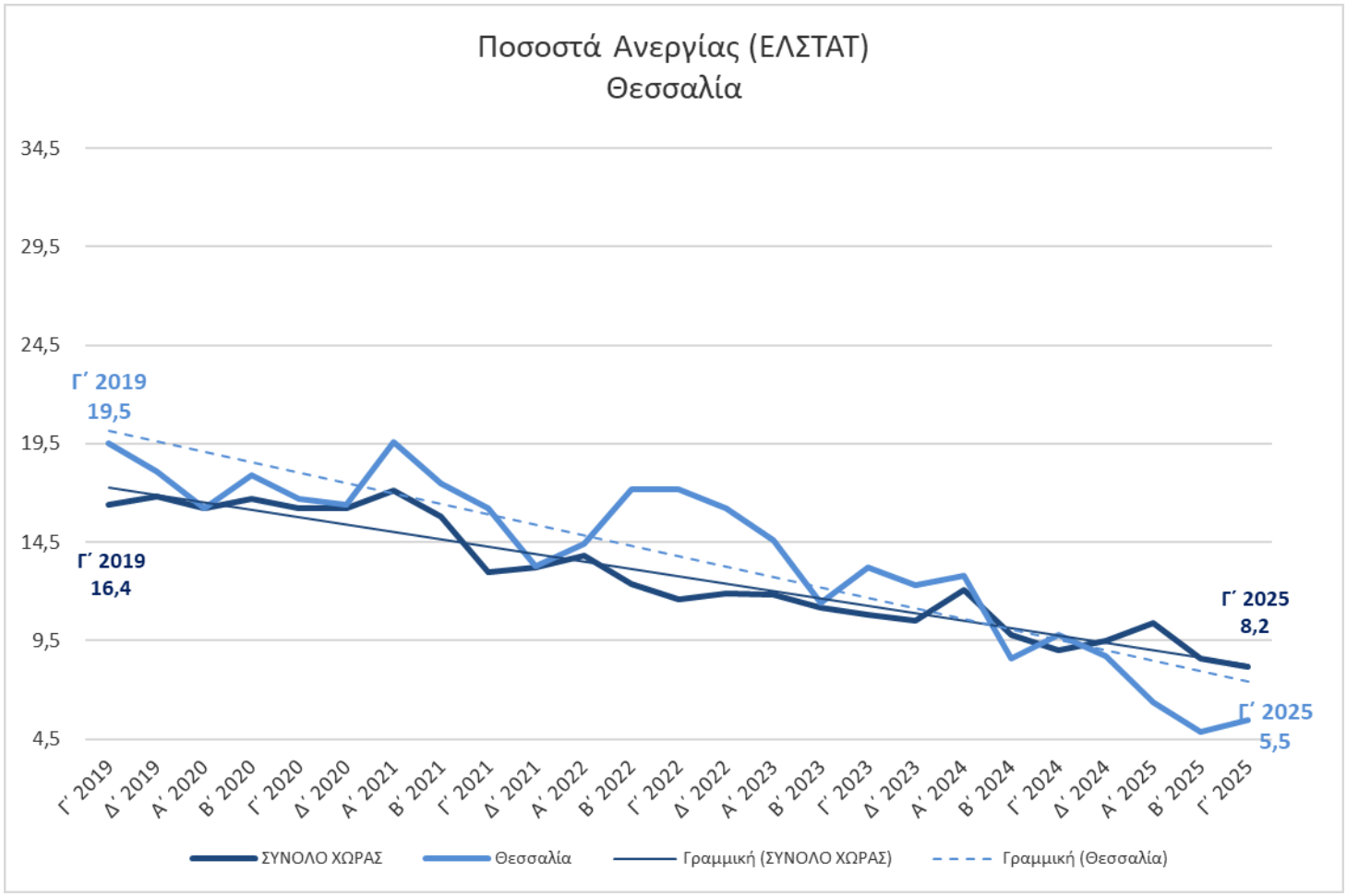
Ποσοστά Ανεργίας (ΕΛΣΤΑΤ)
Θεσσαλία
34,5
29,5
24,5
19,5
14,5
9,5
4,5
Γ΄ 2019
19,5
Γ΄ 2019
16,4
Γ΄ 2025
8,2
Γ΄ 2025
5,5
Γ΄ 2019
Δ΄ 2019
Α΄ 2020
Β΄ 2020
Γ΄ 2020
Δ΄ 2020
Α΄ 2021
Β΄ 2021
Γ΄ 2021
Δ΄ 2021
Α΄ 2022
Β΄ 2022
Γ΄ 2022
Δ΄ 2022
Α΄ 2023
Β΄ 2023
Γ΄ 2023
Δ΄ 2023
Α΄ 2024
Β΄ 2024
Γ΄ 2024
Δ΄ 2024
Α΄ 2025
Β΄ 2025
Γ΄ 2025
ΣΥΝΟΛΟ ΧΩΡΑΣ
Θεσσαλία
Γραμμική (ΣΥΝΟΛΟ ΧΩΡΑΣ)
Γραμμική (Θεσσαλία)

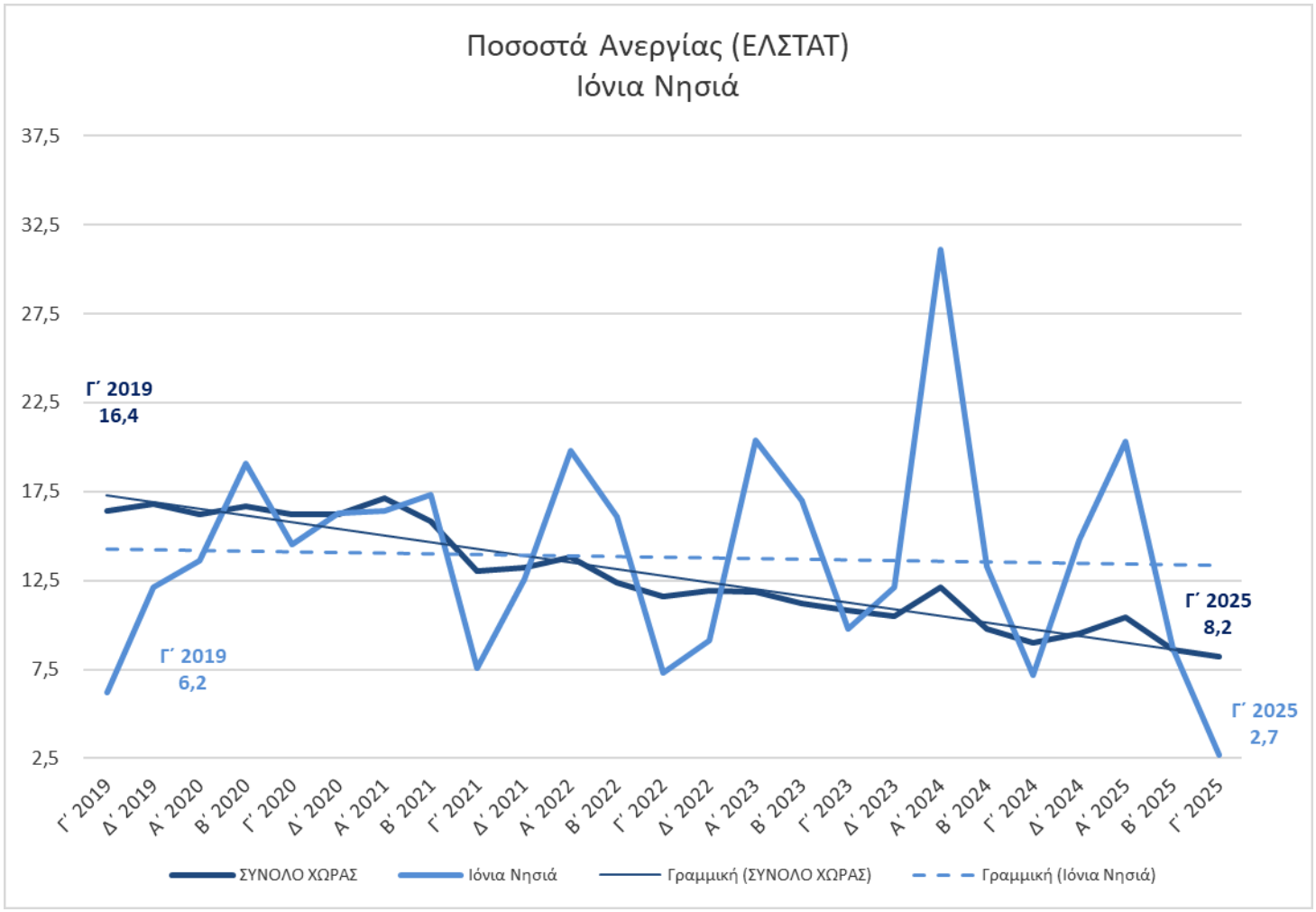
Ποσοστά Ανεργίας (ΕΛΣΤΑΤ)
Ιόνια Νησιά
37,5
32,5
27,5
22,5
17,5
12,5
7,5
2,5
Γ΄ 2019
16,4
Γ΄ 2019
6,2
Γ΄ 2025
8,2
Γ΄ 2025
2,7
Γ΄ 2019
Δ΄ 2019
Α΄ 2020
Β΄ 2020
Γ΄ 2020
Δ΄ 2020
Α΄ 2021
Β΄ 2021
Γ΄ 2021
Δ΄ 2021
Α΄ 2022
Β΄ 2022
Γ΄ 2022
Δ΄ 2022
Α΄ 2023
Β΄ 2023
Γ΄ 2023
Δ΄ 2023
Α΄ 2024
Β΄ 2024
Γ΄ 2024
Δ΄ 2024
Α΄ 2025
Β΄ 2025
Γ΄ 2025
ΣΥΝΟΛΟ ΧΩΡΑΣ
Ιόνια Νησιά
Γραμμική (ΣΥΝΟΛΟ ΧΩΡΑΣ)
Γραμμική (Ιόνια Νησιά)

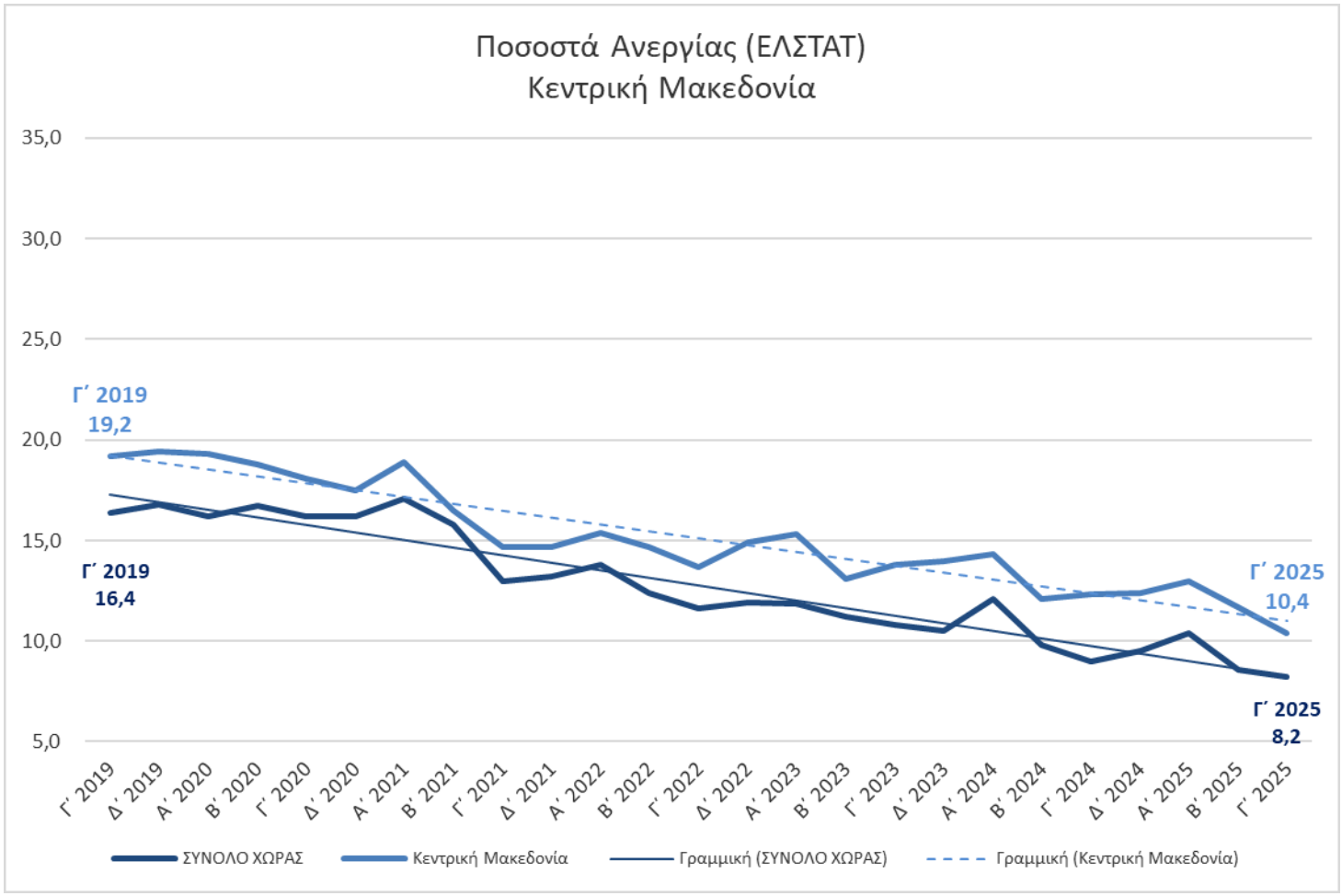
Ποσοστά Ανεργίας (ΕΛΣΤΑΤ)
Κεντρική Μακεδονία
35,0
30,0
25,0
20,0
15,0
10,0
5,0
Γ΄ 2019
19,2
Γ΄ 2019
16,4
Γ΄ 2025
10,4
Γ΄ 2025
8,2
Γ΄ 2019
Δ΄ 2019
Α΄ 2020
Β΄ 2020
Γ΄ 2020
Δ΄ 2020
Α΄ 2021
Β΄ 2021
Γ΄ 2021
Δ΄ 2021
Α΄ 2022
Β΄ 2022
Γ΄ 2022
Δ΄ 2022
Α΄ 2023
Β΄ 2023
Γ΄ 2023
Δ΄ 2023
Α΄ 2024
Β΄ 2024
Γ΄ 2024
Δ΄ 2024
Α΄ 2025
Β΄ 2025
Γ΄ 2025
ΣΥΝΟΛΟ ΧΩΡΑΣ
Κεντρική Μακεδονία
Γραμμική (ΣΥΝΟΛΟ ΧΩΡΑΣ)
Γραμμική (Κεντρική Μακεδονία)

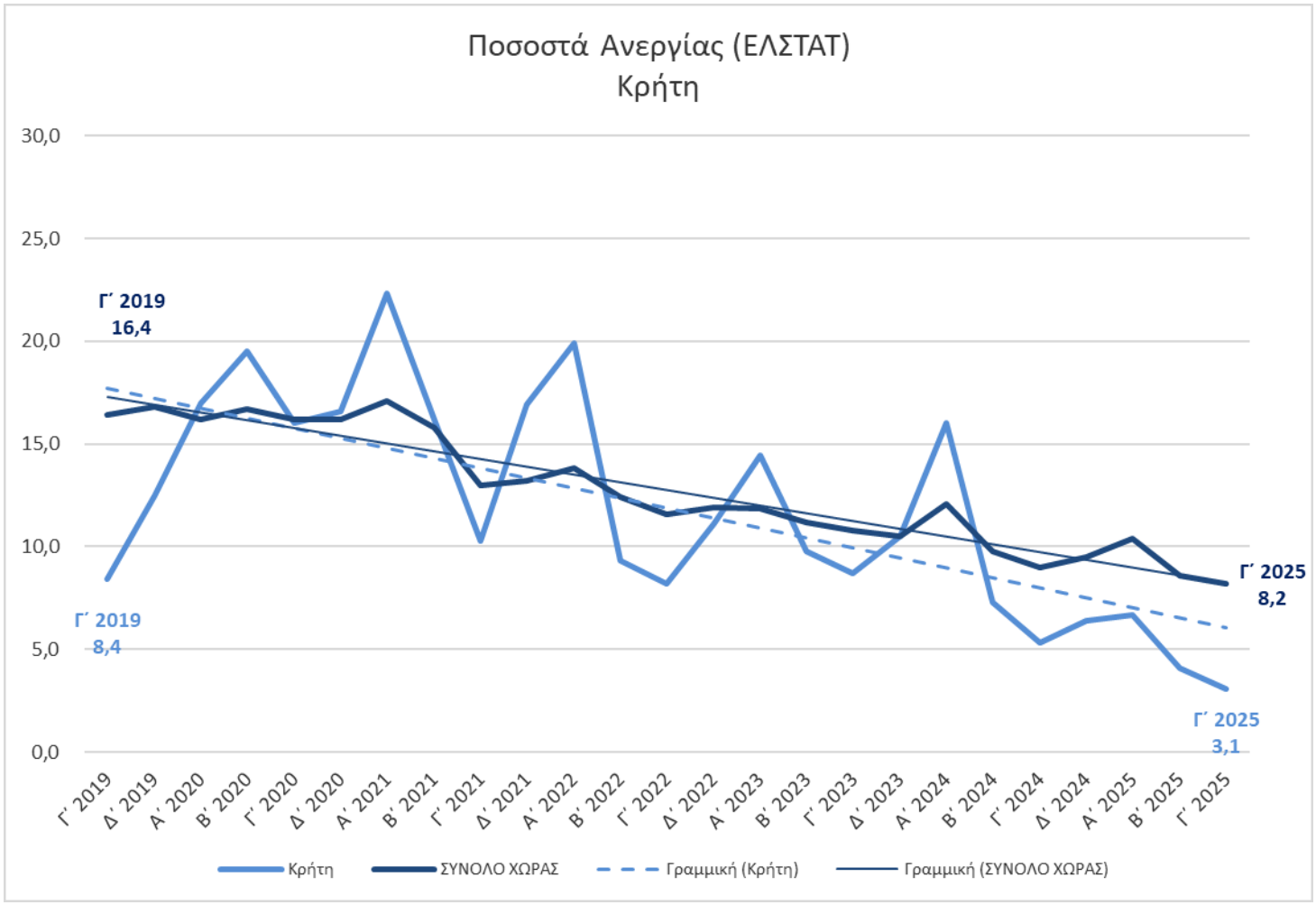
Ποσοστά Ανεργίας (ΕΛΣΤΑΤ)
Κρήτη
30,0
25,0
20,0
15,0
10,0
5,0
0,0
Γ΄ 2019
16,4
Γ΄ 2019
8,4
Γ΄ 2025
8,2
Γ΄ 2025
3,1
Γ΄ 2019
Δ΄ 2019
Α΄ 2020
Β΄ 2020
Γ΄ 2020
Δ΄ 2020
Α΄ 2021
Β΄ 2021
Γ΄ 2021
Δ΄ 2021
Α΄ 2022
Β΄ 2022
Γ΄ 2022
Δ΄ 2022
Α΄ 2023
Β΄ 2023
Γ΄ 2023
Δ΄ 2023
Α΄ 2024
Β΄ 2024
Γ΄ 2024
Δ΄ 2024
Α΄ 2025
Β΄ 2025
Γ΄ 2025
Κρήτη
ΣΥΝΟΛΟ ΧΩΡΑΣ
Γραμμική (Κρήτη)
Γραμμική (ΣΥΝΟΛΟ ΧΩΡΑΣ)

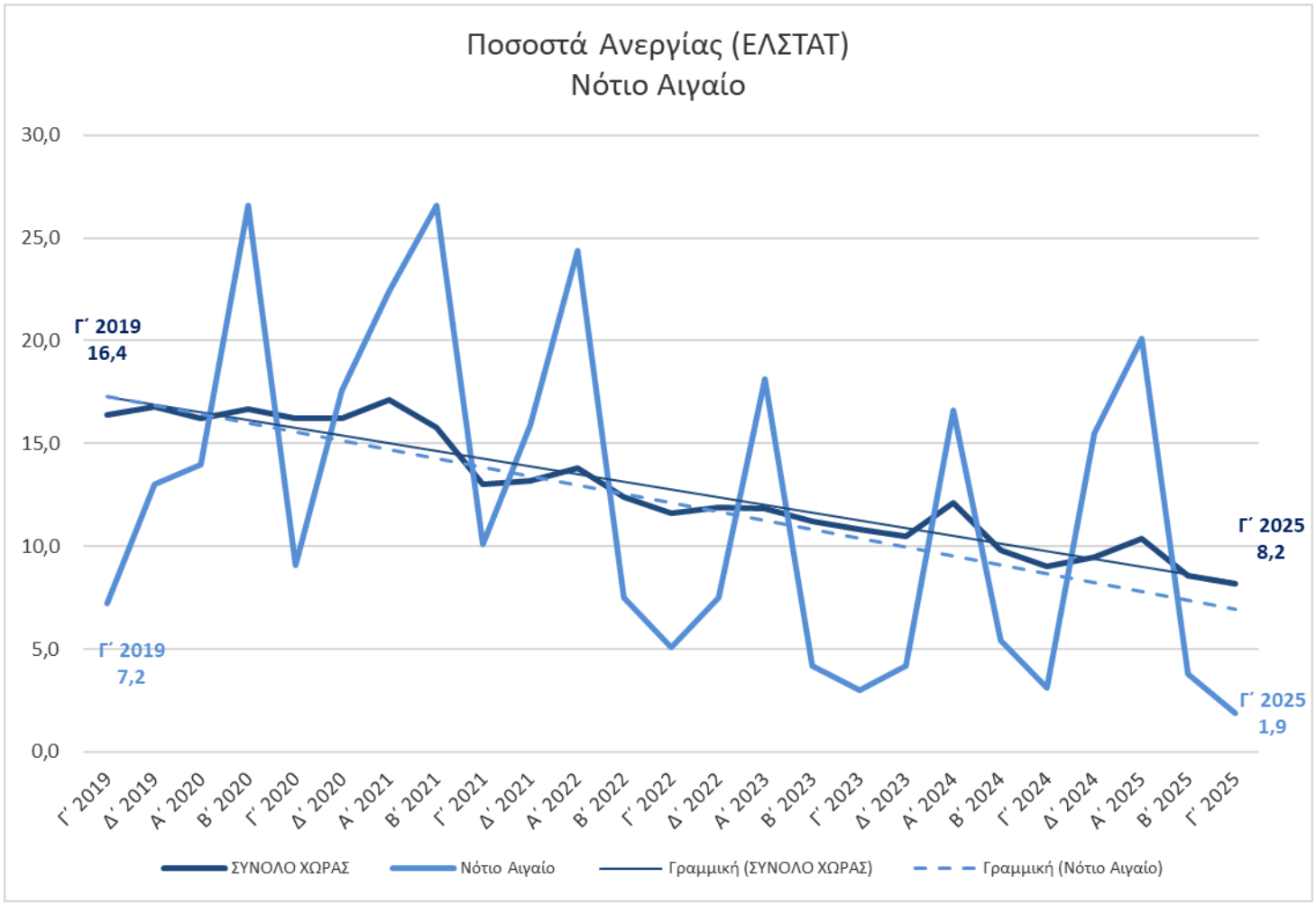
Ποσοστά Ανεργίας (ΕΛΣΤΑΤ)
Νότιο Αιγαίο
30,0
25,0
20,0
15,0
10,0
5,0
0,0
Γ΄ 2019
16,4
Γ΄ 2019
7,2
Γ΄ 2025
8,2
Γ΄ 2025
1,9
Γ΄ 2019
Δ΄ 2019
Α΄ 2020
Β΄ 2020
Γ΄ 2020
Δ΄ 2020
Α΄ 2021
Β΄ 2021
Γ΄ 2021
Δ΄ 2021
Α΄ 2022
Β΄ 2022
Γ΄ 2022
Δ΄ 2022
Α΄ 2023
Β΄ 2023
Γ΄ 2023
Δ΄ 2023
Α΄ 2024
Β΄ 2024
Γ΄ 2024
Δ΄ 2024
Α΄ 2025
Β΄ 2025
Γ΄ 2025
ΣΥΝΟΛΟ ΧΩΡΑΣ
Νότιο Αιγαίο
Γραμμική (ΣΥΝΟΛΟ ΧΩΡΑΣ)
Γραμμική (Νότιο Αιγαίο)

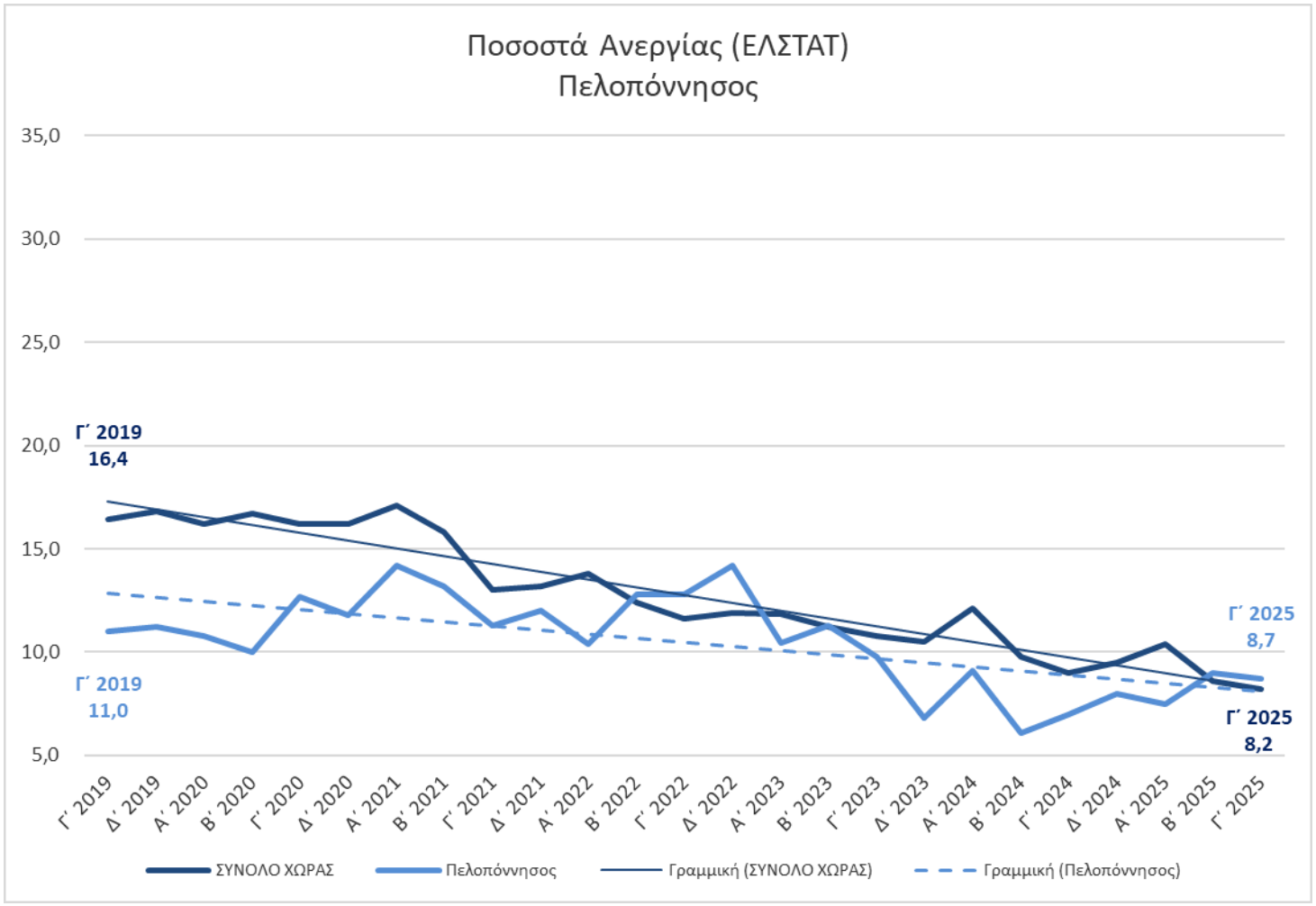
Ποσοστά Ανεργίας (ΕΛΣΤΑΤ)
Πελοπόννησος
35,0
30,0
25,0
20,0
15,0
10,0
5,0
Γ΄ 2019
16,4
Γ΄ 2019
11,0
Γ΄ 2025
8,7
Γ΄ 2025
8,2
Γ΄ 2019
Δ΄ 2019
Α΄ 2020
Β΄ 2020
Γ΄ 2020
Δ΄ 2020
Α΄ 2021
Β΄ 2021
Γ΄ 2021
Δ΄ 2021
Α΄ 2022
Β΄ 2022
Γ΄ 2022
Δ΄ 2022
Α΄ 2023
Β΄ 2023
Γ΄ 2023
Δ΄ 2023
Α΄ 2024
Β΄ 2024
Γ΄ 2024
Δ΄ 2024
Α΄ 2025
Β΄ 2025
Γ΄ 2025
ΣΥΝΟΛΟ ΧΩΡΑΣ
Πελοπόννησος
Γραμμική (ΣΥΝΟΛΟ ΧΩΡΑΣ)
Γραμμική (Πελοπόννησος)

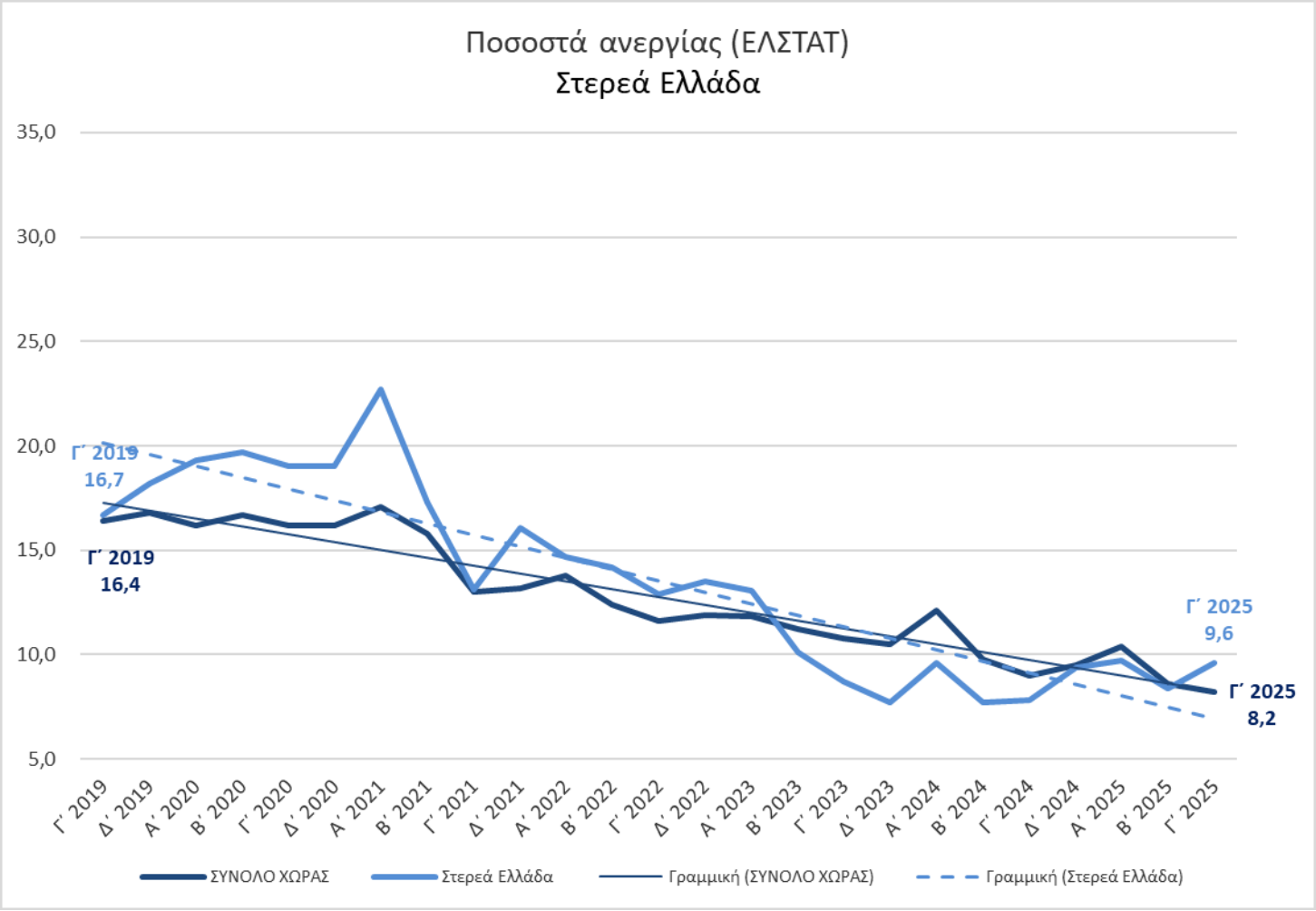
Ποσοστά ανεργίας (ΕΛΣΤΑΤ)
Στερεά Ελλάδα
35,0
30,0
25,0
20,0
15,0
10,0
5,0
Γ΄ 2019
16,7
Γ΄ 2019
16,4
Γ΄ 2025
9,6
Γ΄ 2025
8,2
Γ΄ 2019
Δ΄ 2019
Α΄ 2020
Β΄ 2020
Γ΄ 2020
Δ΄ 2020
Α΄ 2021
Β΄ 2021
Γ΄ 2021
Δ΄ 2021
Α΄ 2022
Β΄ 2022
Γ΄ 2022
Δ΄ 2022
Α΄ 2023
Β΄ 2023
Γ΄ 2023
Δ΄ 2023
Α΄ 2024
Β΄ 2024
Γ΄ 2024
Δ΄ 2024
Α΄ 2025
Β΄ 2025
Γ΄ 2025
ΣΥΝΟΛΟ ΧΩΡΑΣ
Στερεά Ελλάδα
Γραμμική (ΣΥΝΟΛΟ ΧΩΡΑΣ)
Γραμμική (Στερεά Ελλάδα)