



# ΜΗΧΑΝΙΣΜΟΣ ΔΙΑΓΝΩΣΗΣ ΤΩΝ ΑΝΑΓΚΩΝ ΤΗΣ ΑΓΟΡΑΣ ΕΡΓΑΣΙΑΣ

ΧΑΡΑΚΤΗΡΙΣΤΙΚΑ ΤΩΝ ΑΝΕΡΓΩΝ ΣΥΜΦΩΝΑ ΜΕ ΤΑ ΔΕΔΟΜΕΝΑ ΤΗΣ  
ΕΓΓΕΓΡΑΜΜΕΝΗΣ ΑΝΕΡΓΙΑΣ ΤΗΣ ΔΥΠΑ

ΔΙΟΙΚΗΣΗ Δ.Υ.Π.Α.  
ΔΙΕΥΘΥΝΣΗ ΣΤΡΑΤΗΓΙΚΟΥ ΣΧΕΔΙΑΣΜΟΥ  
ΤΜΗΜΑ ΣΤΑΤΙΣΤΙΚΗΣ ΚΑΙ ΑΝΑΛΥΣΗΣ

ΙΟΥΛΙΟΣ 2024

## **ΟΜΑΔΑ ΕΡΓΑΣΙΑΣ**

ΚΕΦΑΛΑΙΟ ΠΡΩΤΟ

ΕΠΕΞΕΡΓΑΣΙΑ ΠΙΝΑΚΩΝ-ΑΠΕΙΚΟΝΙΣΗ ΔΕΔΟΜΕΝΩΝ: ΑΝΙΤΣΗ ΑΛΙΚΗ

ΚΕΦΑΛΑΙΟ ΔΕΥΤΕΡΟ

ΕΠΕΞΕΡΓΑΣΙΑ ΠΙΝΑΚΩΝ-ΑΠΕΙΚΟΝΙΣΗ ΔΕΔΟΜΕΝΩΝ: ΣΤΑΜΕΛΟΣ ΣΤΥΛΙΑΝΟΣ

ΑΝΑΛΥΣΗ: ΣΤΑΜΕΛΟΣ ΣΤΥΛΙΑΝΟΣ

ΕΞΑΓΩΓΗ ΔΕΔΟΜΕΝΩΝ: ΕΥΔΩΡΙΔΗΣ ΘΕΟΔΩΡΟΣ

## Περιεχόμενα

ΚΕΦΑΛΑΙΟ ΠΡΩΤΟ.....	5
ΟΙ ΑΝΕΡΓΟΙ ΚΑΙ ΤΑ ΧΑΡΑΚΤΗΡΙΣΤΙΚΑ ΤΟΥΣ .....	5
1. ΓΕΝΙΚΑ ΧΑΡΑΚΤΗΡΙΣΤΙΚΑ ΤΩΝ ΑΝΕΡΓΩΝ .....	5
2. ΟΙ ΕΠΑΓΓΕΛΜΑΤΙΚΕΣ ΕΙΔΙΚΟΤΗΤΕΣ ΤΩΝ ΑΝΕΡΓΩΝ .....	32
2.1 ΤΑΞΙΝΟΜΗΣΗ ΤΩΝ ΑΝΕΡΓΩΝ ΒΑΣΕΙ ΤΗΣ ΕΠΑΓΓΕΛΜΑΤΙΚΗΣ ΕΙΔΙΚΟΤΗΤΑΣ ΠΟΥ ΔΗΛΩΣΑΝ ΟΤΙ ΑΝΑΖΗΤΟΥΝ (ΠΡΟΣΔΟΚΩΜΕΝΟ ΕΠΑΓΓΕΛΜΑ) .....	32
2.1.1 ΤΑΞΙΝΟΜΗΣΗ ΤΩΝ ΑΝΕΡΓΩΝ ΣΤΙΣ ΓΕΝΙΚΕΣ ΚΑΤΗΓΟΡΙΕΣ ΤΩΝ ΕΠΑΓΓΕΛΜΑΤΙΚΩΝ ΕΙΔΙΚΟΤΗΤΩΝ (1ΨΗΦΙΑ ΚΑΤΑΤΑΞΗ ISCO - 08) .....	32
2.1.2 ΤΑΞΙΝΟΜΗΣΗ ΤΩΝ ΑΝΕΡΓΩΝ ΣΤΙΣ ΕΠΑΓΓΕΛΜΑΤΙΚΕΣ ΕΙΔΙΚΟΤΗΤΕΣ (ΔΙΨΗΦΙΑ ΚΑΤΑΤΑΞΗ ISCO - 08) .....	34
2.1.3 ΤΑΞΙΝΟΜΗΣΗ ΤΩΝ ΑΝΕΡΓΩΝ ΣΤΙΣ ΕΠΑΓΓΕΛΜΑΤΙΚΕΣ ΕΙΔΙΚΟΤΗΤΕΣ (3ΨΗΦΙΑ ΚΑΤΑΤΑΞΗ ISCO -08) .....	37
2.2 ΤΑΞΙΝΟΜΗΣΗ ΤΩΝ ΑΝΕΡΓΩΝ ΣΤΙΣ ΕΠΑΓΓΕΛΜΑΤΙΚΕΣ ΕΙΔΙΚΟΤΗΤΕΣ ΒΑΣΕΙ ΤΗΣ ΕΠΑΓΓΕΛΜΑΤΙΚΗΣ ΤΟΥΣ ΕΜΠΕΙΡΙΑΣ .....	42
2.2.1 ΤΑΞΙΝΟΜΗΣΗ ΤΩΝ ΑΝΕΡΓΩΝ ΣΤΙΣ ΓΕΝΙΚΕΣ ΚΑΤΗΓΟΡΙΕΣ ΤΩΝ ΕΠΑΓΓΕΛΜΑΤΙΚΩΝ ΕΙΔΙΚΟΤΗΤΩΝ (1ΨΗΦΙΑ ΚΑΤΑΤΑΞΗ ISCO - 08) .....	42
2.2.2 ΤΑΞΙΝΟΜΗΣΗ ΤΩΝ ΑΝΕΡΓΩΝ ΣΤΙΣ ΕΠΑΓΓΕΛΜΑΤΙΚΕΣ ΕΙΔΙΚΟΤΗΤΕΣ (2ΨΗΦΙΑ ΚΑΤΑΤΑΞΗ ISCO - 08) .....	43
2.2.3 ΤΑΞΙΝΟΜΗΣΗ ΤΩΝ ΑΝΕΡΓΩΝ ΣΤΙΣ ΕΠΑΓΓΕΛΜΑΤΙΚΕΣ ΕΙΔΙΚΟΤΗΤΕΣ (3ΨΗΦΙΑ ΚΑΤΑΤΑΞΗ ISCO - 08) .....	45
3. Η ΕΠΙΒΑΡΥΝΣΗ ΤΩΝ ΧΩΡΙΚΩΝ ΕΠΙΠΕΔΩΝ ΑΠΟ ΤΗΝ ΑΝΕΡΓΙΑ .....	50
ΚΕΦΑΛΑΙΟ ΔΕΥΤΕΡΟ.....	55
ΑΝΑΛΥΣΗ ΤΩΝ ΑΝΕΡΓΩΝ ΚΑΤΑ ΜΟΝΟΨΗΦΙΑ ΕΠΑΓΓΕΛΜΑΤΙΚΗ ΚΑΤΗΓΟΡΙΑ ΒΑΣΕΙ ΤΟΥ ΕΠΑΓΓΕΛΜΑΤΟΣ ΠΟΥ ΑΝΑΖΗΤΟΥΝ .....	55
1. ΚΑΤΑΝΟΜΗ ΕΓΓΕΓΡΑΜΜΕΝΩΝ ΑΝΕΡΓΩΝ ΚΑΤΑ ΜΟΝΟΨΗΦΙΑ ΕΠΑΓΓΕΛΜΑΤΙΚΗ ΚΑΤΗΓΟΡΙΑ ΒΑΣΕΙ ΤΟΥ ΕΠΑΓΓΕΛΜΑΤΟΣ ΠΟΥ ΑΝΑΖΗΤΟΥΝ ΣΤΟ ΣΥΝΟΛΟ ΤΗΣ ΧΩΡΑΣ ΚΑΙ ΑΝΑ ΠΕΡΙΦΕΡΕΙΑ .....	55
2. ΚΑΤΑΝΟΜΗ ΕΓΓΕΓΡΑΜΜΕΝΩΝ ΑΝΕΡΓΩΝ ΚΑΤΑ ΦΥΛΟ ΚΑΙ ΜΟΝΟΨΗΦΙΑ ΕΠΑΓΓΕΛΜΑΤΙΚΗ ΚΑΤΗΓΟΡΙΑ ΒΑΣΕΙ ΤΟΥ ΕΠΑΓΓΕΛΜΑΤΟΣ ΠΟΥ ΑΝΑΖΗΤΟΥΝ ΣΤΟ ΣΥΝΟΛΟ ΤΗΣ ΧΩΡΑΣ .....	60

<b>3. ΚΑΤΑΝΟΜΗ ΕΓΓΕΓΡΑΜΜΕΝΩΝ ΑΝΕΡΓΩΝ ΚΑΤΑ ΗΛΙΚΙΑ ΚΑΙ ΜΟΝΟΨΗΦΙΑ ΕΠΑΓΓΕΛΜΑΤΙΚΗ ΚΑΤΗΓΟΡΙΑ ΒΑΣΕΙ ΤΟΥ ΕΠΑΓΓΕΛΜΑΤΟΣ ΠΟΥ ΑΝΑΖΗΤΟΥΝ ΣΤΟ ΣΥΝΟΛΟ ΤΗΣ ΧΩΡΑΣ .....</b>	<b>63</b>
<b>4. ΚΑΤΑΝΟΜΗ ΕΓΓΕΓΡΑΜΜΕΝΩΝ ΑΝΕΡΓΩΝ ΚΑΤΑ ΔΙΑΡΚΕΙΑ ΑΝΕΡΓΙΑΣ ΚΑΙ ΜΟΝΟΨΗΦΙΑ ΕΠΑΓΓΕΛΜΑΤΙΚΗ ΚΑΤΗΓΟΡΙΑ ΒΑΣΕΙ ΤΟΥ ΕΠΑΓΓΕΛΜΑΤΟΣ ΠΟΥ ΑΝΑΖΗΤΟΥΝ ΣΤΟ ΣΥΝΟΛΟ ΤΗΣ ΧΩΡΑΣ.....</b>	<b>70</b>
<b>5. ΚΑΤΑΝΟΜΗ ΕΓΓΕΓΡΑΜΜΕΝΩΝ ΑΝΕΡΓΩΝ ΚΑΤΑ ΕΚΠΑΙΔΕΥΤΙΚΟ ΕΠΙΠΕΔΟ ΚΑΙ ΜΟΝΟΨΗΦΙΑ ΕΠΑΓΓΕΛΜΑΤΙΚΗ ΚΑΤΗΓΟΡΙΑ ΒΑΣΕΙ ΤΟΥ ΕΠΑΓΓΕΛΜΑΤΟΣ ΠΟΥ ΑΝΑΖΗΤΟΥΝ ΣΤΟ ΣΥΝΟΛΟ ΤΗΣ ΧΩΡΑΣ.....</b>	<b>74</b>
<b>6. ΣΥΜΠΕΡΑΣΜΑΤΑ .....</b>	<b>76</b>
<b>ΓΕΝΙΚΑ ΣΥΜΠΕΡΑΣΜΑΤΑ.....</b>	<b>78</b>

## ΚΕΦΑΛΑΙΟ ΠΡΩΤΟ

### ΟΙ ΑΝΕΡΓΟΙ ΚΑΙ ΤΑ ΧΑΡΑΚΤΗΡΙΣΤΙΚΑ ΤΟΥΣ

#### 1. ΓΕΝΙΚΑ ΧΑΡΑΚΤΗΡΙΣΤΙΚΑ ΤΩΝ ΑΝΕΡΓΩΝ

Η ανάλυση που ακολουθεί, βασίζεται στα δεδομένα της 30ης Απριλίου 2024 και αναφέρεται στα βασικά χαρακτηριστικά των εγγεγραμμένων ανέργων, το φύλο, την ηλικία, το εκπαιδευτικό επίπεδο, σε συνάρτηση με την διάρκεια της ανεργίας.

Τα στοιχεία αναλύονται στο σύνολο της χώρας, ανά Διοικητική Περιφέρεια και Περιφερειακή Ενότητα αποτυπώνοντας τα χαρακτηριστικά της εγγεγραμμένης ανεργίας παραθέτοντας συγχρόνως συγκριτικά στοιχεία με δεδομένα του αντίστοιχου μήνα του προηγούμενου έτους 2023.

Ιδιαίτερη έμφαση στη μελέτη δίνεται στις επαγγελματικές ειδικότητες στις οποίες οι άνεργοι αναζητούν εργασία στο σύνολο της χώρας και ανά Περιφέρεια καθώς και οι επαγγελματικές ειδικότητες στις οποίες οι άνεργοι έχουν επαγγελματική εμπειρία.

Παρουσιάζεται επίσης η χωρική κατανομή των ανέργων και η επιβάρυνση των χωρικών επιπέδων από την ανεργία.

Στη μελέτη αναλύεται η ηλικιακή κατανομή των ανέργων σε κάθε επαγγελματική ειδικότητα που οι άνεργοι αναζητούν εργασία και γίνεται σύγκριση της ηλικιακής κατανομής μεταξύ των επαγγελματικών κατηγοριών.

Σύμφωνα με τα στοιχεία, το σύνολο της εγγεγραμμένης ανεργίας για τον Απρίλιο 2024 οι εγγεγραμμένοι στην Δ.ΥΠ.Α ανέρχονται σε 871.314 άτομα.

**Πίνακας 1.** Σύνολο εγγεγραμμένης ανεργίας

Σύνολο εγγεγραμμένων	Πλήθος	Ποσοστό
Αναζητούντες εργασία	868.429	99,7%
Λοιποί (μη αναζητούντες εργασία <sup>1</sup> )	2.885	0,3%
<b>ΣΥΝΟΛΟ</b>	<b>871.314</b>	<b>100,0%</b>

Το σύνολο των εγγεγραμμένων τον Απρίλιο του 2024 ανήλθε σε 871.314 άτομα καταγράφοντας μείωση κατά -56.479 άτομα και με ποσοστιαία μεταβολή -6,1% από τον Απρίλιο του 2023 (τον Απρίλιο του 2023 ο αριθμός αυτός ανέρχονταν σε 927.793 άτομα). Το 53,1% των ανέργων αναζητούντων εργασία<sup>2</sup> έχουν διάρκεια συνεχόμενης ανεργίας μεγαλύτερη ή ίση των 12 μηνών (μακροχρόνια άνεργοι) και ο αριθμός ανέρχεται σε 461.030 άτομα, και το 46,9% (407.399) άτομα έχουν διάρκεια συνεχόμενης ανεργίας μικρότερη των 12 μηνών.

Από την αναλυτικότερη κατηγοριοποίηση της διάρκειας ανεργίας 348.626 άτομα έχουν διάρκεια ανεργίας 25 μήνες και άνω, ενώ 311.553 άτομα έχουν διάρκεια ανεργίας έως και 6 μήνες.

**Πίνακας 2.** Διάρκεια ανεργίας

Διάρκεια ανεργίας	Πλήθος	Ποσοστό	Αθροιστικό Ποσοστό
ΕΩΣ ΚΑΙ 6 ΜΗΝΕΣ	311.553	35,9%	35,9%
7-11 ΜΗΝΕΣ	95.846	11,0%	46,9%
12 ΜΗΝΕΣ	9.492	1,1%	48,0%
13-18 ΜΗΝΕΣ	60.024	6,9%	54,9%
19-24 ΜΗΝΕΣ	42.888	4,9%	59,9%
25+ ΜΗΝΕΣ	348.626	40,1%	100,0%
<b>ΣΥΝΟΛΟ</b>	<b>868.429</b>	<b>100,0%</b>	

<sup>1</sup>Εγγεγραμμένοι πριν τη δημοσίευση του ΦΕΚ 1236/04-04-2018 στο μητρώο της Δ.ΥΠ.Α. οι οποίοι διατηρούν ενεργό δελτίο ανεργίας χωρίς διακοπή και κατά την εγγραφή τους δήλωσαν ότι δεν αναζητούν εργασία.

<sup>2</sup> Η ανάλυση στη μελέτη αφορά τους αναζητούντες εργασία

**Διάγραμμα 1. Διάρκεια ανεργίας****Πίνακας 3. Φύλο**

Φύλο	Πλήθος	Ποσοστό
Άνδρες	299.211	34,5%
Γυναίκες	569.218	65,5%
<b>Σύνολο</b>	<b>868.429</b>	<b>100,0%</b>

Στις γυναίκες καταγράφεται ο μεγαλύτερος αριθμός ανέργων σε σχέση με τους άνδρες ο οποίος ανέρχεται σε 569.218 άτομα και αποτελούν το 65,5% του συνόλου των ανέργων ενώ οι άνδρες ανέρχονται σε 299.211 άτομα και αποτελούν το 34,5% των ανέργων.

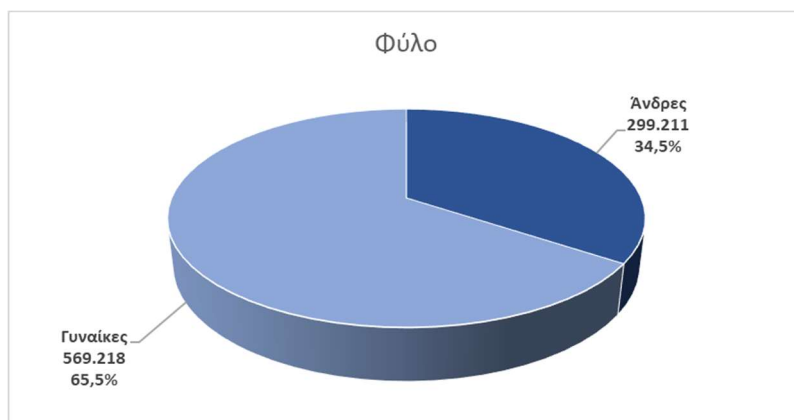
**Διάγραμμα 2. Φύλο**

Από την ανάλυση κατά φύλο και διάρκεια ανεργίας προκύπτει πως στις γυναίκες που έχουν διάρκεια ανεργίας μεγαλύτερη ή ίση των 12 μηνών καταγράφεται μεγαλύτερο ποσοστό σε σχέση με τις γυναίκες με διάρκεια ανεργίας μικρότερη των 12 μηνών δηλαδή ποσοστό 56,3% των άνεργων γυναικών (320.668 άτομα) έχουν διάρκεια ανεργίας μεγαλύτερη ή ίση των 12 μηνών και το 43,7% έχουν διάρκεια ανεργίας μικρότερη των 12 μηνών, ενώ για τους άνδρες το ποσοστό με διάρκεια ανεργίας μεγαλύτερη ή ίση των 12 μηνών είναι μικρότερο σε σχέση με τους άνδρες με διάρκεια ανεργίας μικρότερη των 12 μηνών και ανέρχεται σε 46,9% (140.362 άτομα) ενώ το ποσοστό με διάρκεια ανεργίας μικρότερη των 12 μηνών ανέρχεται σε 53,1% (158.849) άτομα.

Στην αναλυτικότερη κατηγοριοποίηση της διάρκειας ανεργίας κατά φύλο στις γυναίκες με διάρκεια ανεργίας 25 μήνες και άνω κατανέμεται το μεγαλύτερο ποσοστό και αποτελούν το 43,1%, ενώ για τους άνδρες το μεγαλύτερο ποσοστό κατανέμεται στην κατηγορία με διάρκεια ανεργίας έως και 6 μήνες και το ποσοστό αυτό ανέρχεται σε 42,0%.

#### Πίνακες 4α & 4β. Φύλο

##### 4α.

	Φύλο					
	Άνδρες		Γυναίκες		Σύνολο	
Διάρκεια ανεργίας	Πλήθος	Ποσοστό	Πλήθος	Ποσοστό	Πλήθος	Ποσοστό
Έως και 6 μήνες	125.711	42,0%	185.842	32,6%	311.553	35,9%
7-11 μήνες	33.138	11,1%	62.708	11,0%	95.846	11,0%
12 μήνες	3.357	1,1%	6.135	1,1%	9.492	1,1%
13-18 μήνες	20.132	6,7%	39.892	7,0%	60.024	6,9%
19-24 μήνες	13.586	4,5%	29.302	5,1%	42.888	4,9%
25+μήνες	103.287	34,5%	245.339	43,1%	348.626	40,1%
<b>Σύνολο</b>	<b>299.211</b>	<b>100,0%</b>	<b>569.218</b>	<b>100,0%</b>	<b>868.429</b>	<b>100,0%</b>

##### 4β.

	Φύλο					
	Άνδρες		Γυναίκες		Σύνολο	
Διάρκεια ανεργίας	Πλήθος	Ποσοστό	Πλήθος	Ποσοστό	Πλήθος	Ποσοστό
<12 μήνες)	158.849	53,1%	248.550	43,7%	407.399	46,9%
>=12 μήνες)	140.362	46,9%	320.668	56,3%	461.030	53,1%
<b>Σύνολο</b>	<b>299.211</b>	<b>100,0%</b>	<b>569.218</b>	<b>100,0%</b>	<b>868.429</b>	<b>100,0%</b>

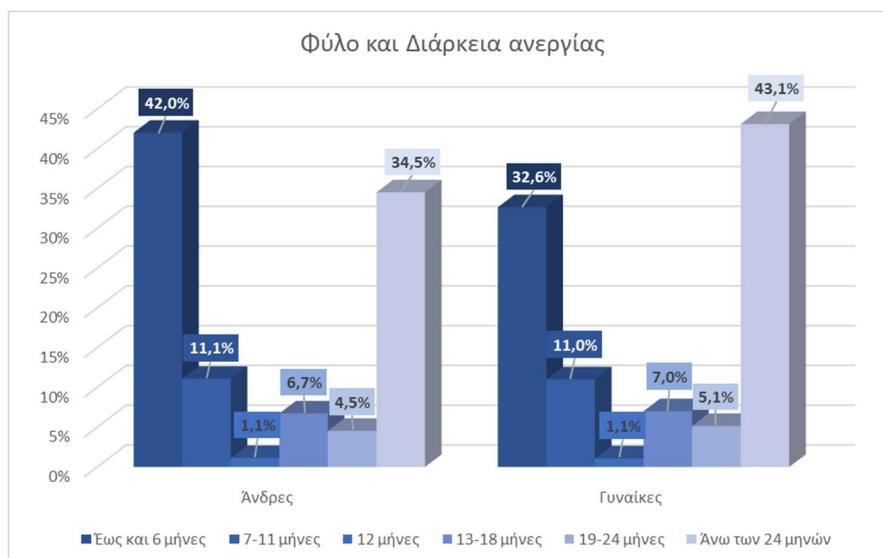
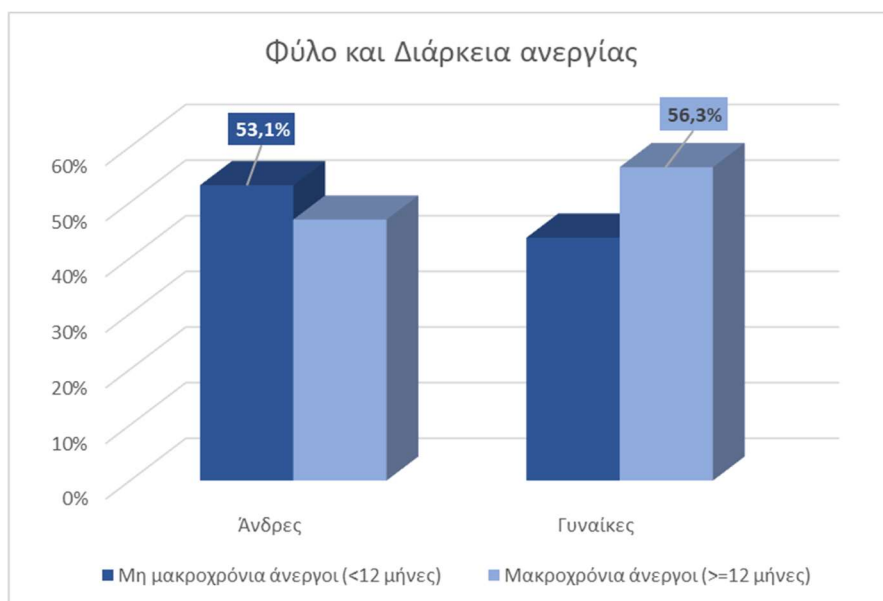

**Διάγραμμα 3α: Φύλο και διάρκεια ανεργίας (αναλυτικά)****Διάγραμμα 3β: Φύλο και διάρκεια ανεργίας (αναλυτικά)**

Μεταξύ των ηλικιακών κατηγοριών το μεγαλύτερο ποσοστό των ανέργων (31,7% ή 275.694 άτομα) καταγράφεται στην ηλικιακή κατηγορία 30-44 ετών. Σημαντικό επίσης ποσοστό (23,9% ή 207.836 άτομα) καταγράφεται στις ηλικίες 45-54 ετών, ενώ και το 21,9% (190.117 άτομα) είναι 55-64 ετών. Οι νεότερες ηλικίες 25-29 ετών αποτελούν το 8,8%, η ηλικιακή κατηγορία 65 ετών 7,2%, η ηλικιακή κατηγορία 20-24 ετών το 5,6% και η άνεργοι έως 19 ετών αποτελούν τον μικρότερο ποσοστό 0,8%.

**Πίνακας 5. Ηλικιακή κατηγορία**

Ηλικιακή κατηγορία	Πλήθος	Ποσοστό	Αθροιστικό Ποσοστό
Έως 19 ετών	6.785	0,8%	0,8%
20-24 ετών	48.911	5,6%	6,4%
25-29 ετών	76.290	8,8%	15,2%
30-44 ετών	275.694	31,7%	46,9%
45-54 ετών	207.836	23,9%	70,9%
55-64 ετών	190.117	21,9%	92,8%
65 ετών και άνω	62.796	7,2%	<b>100,0%</b>
<b>Σύνολο</b>	<b>868.429</b>	<b>100,0%</b>	

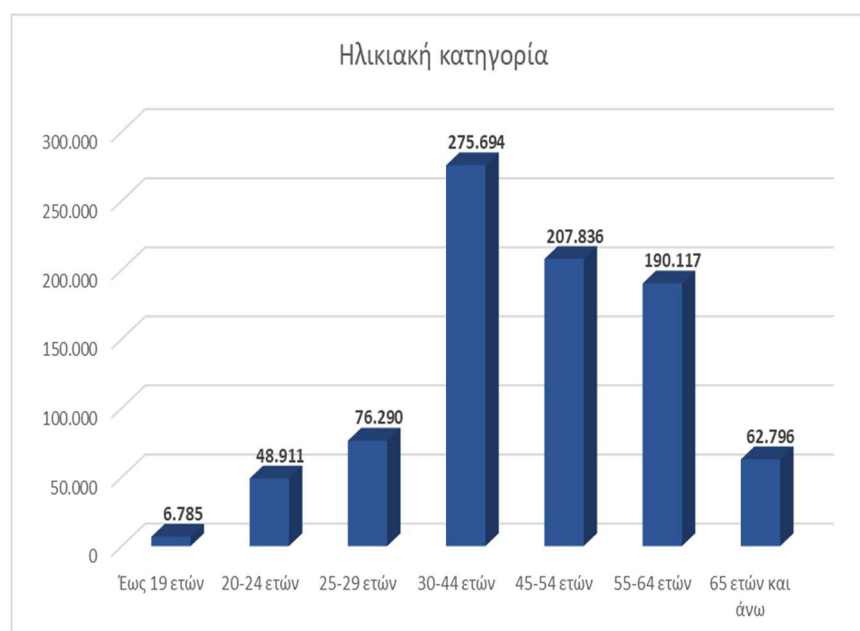
**Διάγραμμα 4. Ηλικιακή κατηγορία**

Στην ανάλυση κατά ηλικιακή κατηγορία και διάρκεια ανεργίας προκύπτει το συμπέρασμα πως στην κατηγορία των ανέργων με διάρκεια ανεργίας μεγαλύτερη ή ίση των 12 μηνών στις ηλικιακές κατηγορίες 30-44 ετών, 45-54 ετών, 55-64 ετών και 65 ετών και άνω καταγράφονται μεγαλύτερα ποσοστά σε σχέση με τις αντίστοιχες ηλικίες με διάρκεια ανεργίας μικρότερη των 12 μηνών ενώ για τις ηλικίες έως 19 ετών, 20-24 ετών και 25-29 ετών καταγράφονται μικρότερα ποσοστά δηλαδή στις μικρότερες ηλικίες το ποσοστό των ανέργων με διάρκεια ανεργίας μεγαλύτερη ή ίση των 12 μηνών είναι μικρότερο έναντι των ανέργων με διάρκεια ανεργίας μικρότερη των 12 μηνών.

**Πίνακας 6. Ηλικιακή κατηγορία και διάρκεια ανεργίας**

Ηλικιακή κατηγορία	Διάρκεια ανεργίας					
	<12 μήνες		≥12 μήνες		Σύνολο	
	Πλήθος	Ποσοστό	Πλήθος	Ποσοστό	Πλήθος	Ποσοστό
Έως 19 ετών	6.221	91,7%	564	8,3%	6.785	100,0%
20-24 ετών	38.991	79,7%	9.920	20,3%	48.911	100,0%
25-29 ετών	51.644	67,7%	24.646	32,3%	76.290	100,0%
30-44 ετών	137.599	49,9%	138.095	50,1%	275.694	100,0%
45-54 ετών	89.586	43,1%	118.250	56,9%	207.836	100,0%
55-64 ετών	69.041	36,3%	121.076	63,7%	190.117	100,0%
65 ετών και άνω	14.317	22,8%	48.479	77,2%	62.796	100,0%
<b>Σύνολο</b>	<b>407.399</b>	<b>46,9%</b>	<b>461.030</b>	<b>53,1%</b>	<b>868.429</b>	<b>100,0%</b>

**Διάγραμμα 5:** Ηλικιακή κατηγορία και διάρκεια ανεργίας



Στην ανάλυση κατά Περιφέρεια οι άνεργοι στις Περιφέρειες της Αττικής και Κεντρικής Μακεδονίας συγκεντρώνουν τον μεγαλύτερο αριθμό με ποσοστιαία κατανομή μεταξύ των Περιφερειών 32,5% για την Αττική και 19,7% για την Κεντρική Μακεδονία και ακολουθούν οι Περιφέρειες: Δυτικής Ελλάδας (8,0%), Θεσσαλίας (6,7%), Ανατολικής Μακεδονίας και Θράκης (5,8%), Κρήτης (5,4%). Στη συνέχεια ακολουθούν οι Περιφέρειες Πελοποννήσου (4,5%), Στερεάς Ελλάδας (4,3%), Νοτίου Αιγαίου (3,2%), Ηπείρου (3,0%), Δυτικής Μακεδονίας (2,9%), Ιόνιων Νήσων (2,2%) και Βορείου Αιγαίου (1,6%).

Πίνακας 7. Περιφέρεια

Περιφέρεια	Πλήθος	Ποσοστό
ΑΤΤΙΚΗΣ	281.931	32,5%
ΚΕΝΤΡΙΚΗΣ ΜΑΚΕΔΟΝΙΑΣ	171.095	19,7%
ΔΥΤΙΚΗΣ ΕΛΛΑΔΑΣ	69.816	8,0%
ΘΕΣΣΑΛΙΑΣ	58.475	6,7%
ΑΝΑΤΟΛΙΚΗΣ ΜΑΚΕΔΟΝΙΑΣ ΘΡΑΚΗΣ	50.349	5,8%
ΚΡΗΤΗΣ	47.054	5,4%
ΠΕΛΟΠΟΝΝΗΣΟΥ	39.217	4,5%
ΣΤΕΡΕΑΣ ΕΛΛΑΔΑΣ	37.665	4,3%
ΝΟΤΙΟΥ ΑΙΓΑΙΟΥ	28.096	3,2%
ΗΠΕΙΡΟΥ	25.679	3,0%
ΔΥΤΙΚΗΣ ΜΑΚΕΔΟΝΙΑΣ	25.568	2,9%
ΙΟΝΙΩΝ ΝΗΣΩΝ	19.242	2,2%
ΒΟΡΕΙΟΥ ΑΙΓΑΙΟΥ	14.242	1,6%
<b>Σύνολο</b>	<b>868.429</b>	<b>100,0%</b>

Διάγραμμα 6. Περιφέρεια

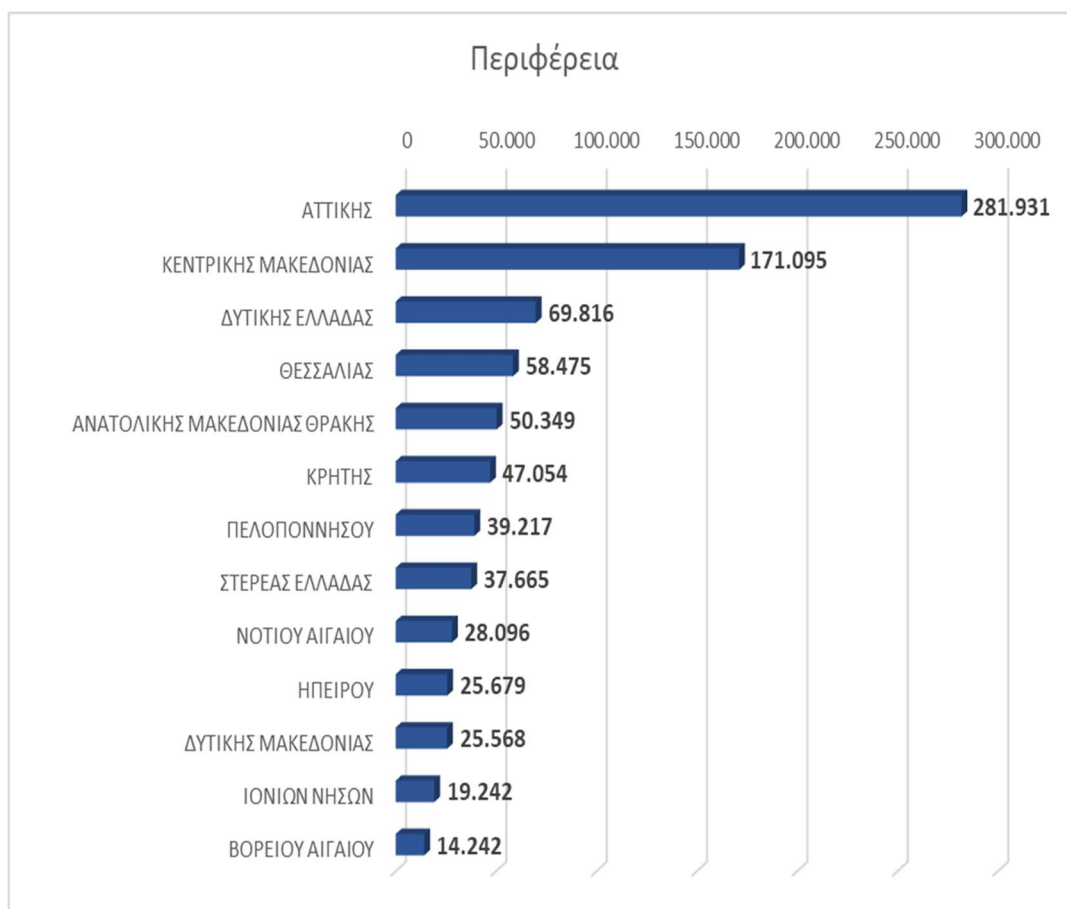

Στην ποσοστιαία κατανομή ανά Περιφέρεια και διάρκεια ανεργίας προκύπτει το συμπέρασμα πως στην κατηγορία των ανέργων με διάρκεια ανεργίας μεγαλύτερη ή ίση των 12 μηνών στην Περιφέρεια Αττικής και στην Περιφέρεια Δυτικής Ελλάδας καταγράφονται τα μεγαλύτερα ποσοστά (58,3% και 57,2% αντίστοιχα) σε σχέση με τους ανέργους με διάρκεια ανεργίας μικρότερη των 12 μηνών (41,7% και 42,8% αντίστοιχα).

Αντίστοιχα τα μικρότερα ποσοστά στην κατηγορία με διάρκεια ανεργίας μεγαλύτερη ή ίση των 12 μηνών καταγράφονται στις Περιφέρειες Νοτίου Αιγαίου και Ιόνιων Νήσων (25,1% και 25,5% αντίστοιχα) σε σχέση με τους ανέργους με διάρκεια ανεργίας μικρότερη των 12 μηνών (74,9% και 74,5% αντίστοιχα).

Τα στοιχεία ανά Περιφέρεια και διάρκεια ανεργίας παρουσιάζονται στον πίνακα 8 που ακολουθεί:

**Πίνακας 8.** Περιφέρεια και διάρκεια ανεργίας

Περιφέρεια	Διάρκεια ανεργίας					
	<12 μήνες		≥12 μήνες		Σύνολο	
	Πλήθος	Ποσοστό	Πλήθος	Ποσοστό	Πλήθος	Ποσοστό
ΑΤΤΙΚΗΣ	117.506	41,7%	164.425	58,3%	281.931	100,0%
ΚΕΝΤΡΙΚΗΣ ΜΑΚΕΔΟΝΙΑΣ	76.094	44,5%	95.001	55,5%	171.095	100,0%
ΔΥΤΙΚΗΣ ΕΛΛΑΔΑΣ	29.856	42,8%	39.960	57,2%	69.816	100,0%
ΘΕΣΣΑΛΙΑΣ	25.518	43,6%	32.957	56,4%	58.475	100,0%
ΑΝΑΤΟΛΙΚΗΣ ΜΑΚΕΔΟΝΙΑΣ ΘΡΑΚΗΣ	22.195	44,1%	28.154	55,9%	50.349	100,0%
ΚΡΗΤΗΣ	30.658	65,2%	16.396	34,8%	47.054	100,0%
ΠΕΛΟΠΟΝΝΗΣΟΥ	20.046	51,1%	19.171	48,9%	39.217	100,0%
ΣΤΕΡΕΑΣ ΕΛΛΑΔΑΣ	16.978	45,1%	20.687	54,9%	37.665	100,0%
ΝΟΤΙΟΥ ΑΙΓΑΙΟΥ	21.051	74,9%	7.045	25,1%	28.096	100,0%
ΗΠΕΙΡΟΥ	12.853	50,1%	12.826	49,9%	25.679	100,0%
ΔΥΤΙΚΗΣ ΜΑΚΕΔΟΝΙΑΣ	12.581	49,2%	12.987	50,8%	25.568	100,0%
ΙΟΝΙΩΝ ΝΗΣΩΝ	14.329	74,5%	4.913	25,5%	19.242	100,0%
ΒΟΡΕΙΟΥ ΑΙΓΑΙΟΥ	7.734	54,3%	6.508	45,7%	14.242	100,0%
<b>Σύνολο</b>	<b>407.399</b>	<b>46,9%</b>	<b>461.030</b>	<b>53,1%</b>	<b>868.429</b>	<b>100,0%</b>

### Διάγραμμα 7. Περιφέρειες και διάρκεια ανεργίας

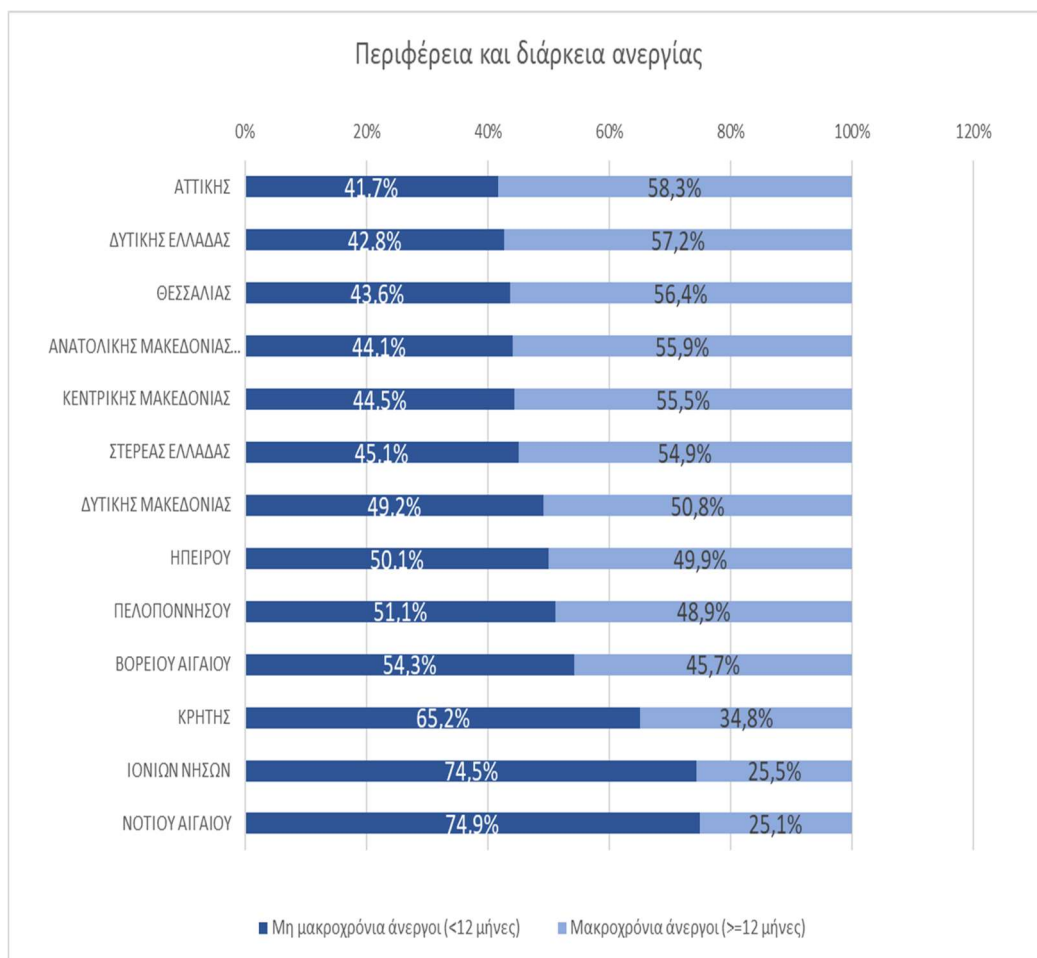

Από την ανάλυση της κατανομής ανά εκπαιδευτικό επίπεδο προκύπτει το συμπέρασμα πως ο μεγαλύτερος αριθμός ανέργων καταγράφεται στην κατηγορία της δευτεροβάθμιας εκπαίδευσης και ανέρχεται σε 358.439 άτομα και ποσοστιαία κατανομή 41,3%. Ακολουθούν οι άνεργοι της κατηγορίας πρωτοβάθμιας-υποχρεωτικής εκπαίδευσης με 210.279 άτομα (24,2%) και η κατηγορία τριτοβάθμιας εκπαίδευσης με 138.832 άτομα (16,0%). Μικρότερα ποσοστά καταγράφονται στις κατηγορίες αδιαβάθμητο δηλαδή για άτομα που έχουν τελειώσει τάξεις Δημοτικού, είτε άτομα που δεν ήταν δυνατό να ταξινομηθούν στις βαθμίδες της κυκλικής εκπαίδευσης, 9,0%, της κατηγορίας μεταδευτεροβάθμιας εκπαίδευσης 7,6%, της κατηγορίας ανέργων με μεταπτυχιακό 1,6%, και των ανέργων με διδακτορικό 0,1%.

**Πίνακας 9.** Επίπεδο Εκπαίδευσης

Επίπεδο Εκπαίδευσης	Πλήθος	Ποσοστό	Αθροιστικό Ποσοστό
ΑΔΙΑΒΑΘΜΗΤΟ	78.280	9,0%	9,0%
ΠΡΩΤΟΒΑΘΜΙΑ - ΥΠΟΧΡΕΩΤΙΚΗ ΕΚΠΑΙΔΕΥΣΗ	210.279	24,2%	33,2%
ΔΕΥΤΕΡΟΒΑΘΜΙΑ ΕΚΠΑΙΔΕΥΣΗ	358.439	41,3%	74,5%
ΜΕΤΑΔΕΥΤΕΡΟΒΑΘΜΙΑ ΕΚΠΑΙΔΕΥΣΗ	66.349	7,6%	82,1%
ΤΡΙΤΟΒΑΘΜΙΑ ΕΚΠΑΙΔΕΥΣΗ	138.832	16,0%	98,1%
ΜΕΤΑΠΤΥΧΙΑΚΟ	14.144	1,6%	99,8%
ΔΙΔΑΚΤΟΡΙΚΟ	841	0,1%	99,9%
ΕΛΛΕΙΠΟΥΣΕΣ ΤΙΜΕΣ	1.265	0,1%	<b>100,0%</b>
<b>Σύνολο</b>	<b>868.429</b>	<b>100,0%</b>	

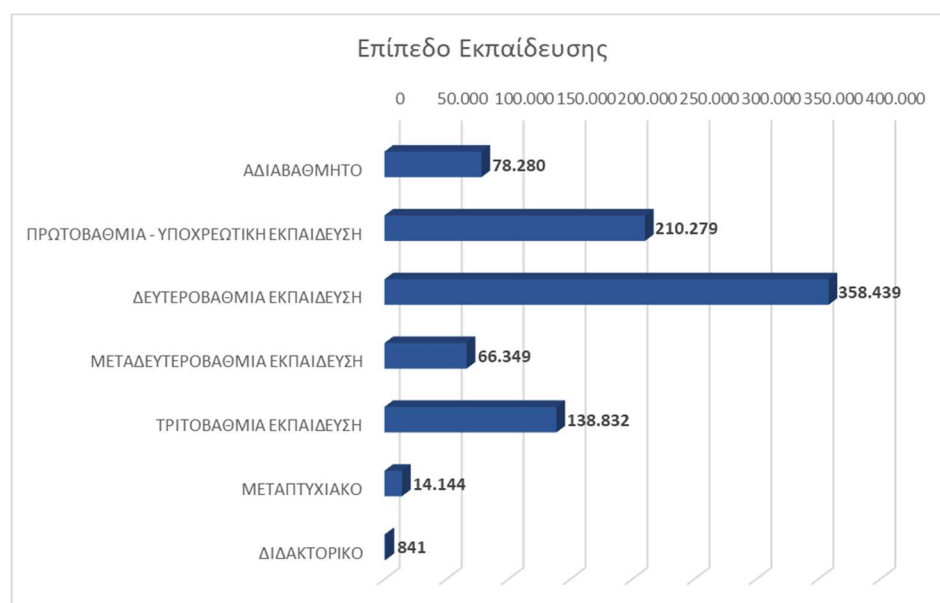
**Διάγραμμα 8.** Επίπεδο Εκπαίδευσης

Στην ανάλυση κατά εκπαιδευτικό επίπεδο και διάρκεια ανεργίας προκύπτει το συμπέρασμα πως στην κατηγορία των ανέργων με διάρκεια ανεργίας μεγαλύτερη ή ίση των 12 μηνών η κατηγορία της πρωτοβάθμιας-υποχρεωτικής εκπαίδευσης συγκεντρώνει τον μεγαλύτερο αριθμό ανέργων μεταξύ των κατηγοριών ο οποίος ανέρχεται 128.626 (61,2%) σε σχέση με τους ανέργους με διάρκεια ανεργίας μικρότερη των 12 μηνών 81.653 (38,8%).

Αντίστοιχα ο μικρότερος αριθμός των ανέργων με διάρκεια ανεργίας μεγαλύτερη ή ίση των 12 μηνών καταγράφεται στο εκπαιδευτικό επίπεδο μεταπτυχιακό ο οποίος ανέρχεται σε

5.206 άτομα (36,8%) σε σχέση με τους ανέργους με διάρκεια ανεργίας μικρότερη των 12 μηνών ο οποίος ανέρχεται σε 8.938 άτομα (63,2%).

**Πίνακας 10.** Επίπεδο Εκπαίδευσης και διάρκεια ανεργίας

Επίπεδο Εκπαίδευσης	Διάρκεια ανεργίας					
	Μη μακροχρόνια άνεργοι (<12 μήνες)		Μακροχρόνια άνεργοι (>=12 μήνες)		Σύνολο	
	Πλήθος	Ποσοστό	Πλήθος	Ποσοστό	Πλήθος	Ποσοστό
ΑΔΙΑΒΑΘΜΗΤΟ	36.464	46,6%	41.816	53,4%	78.280	100,0%
ΠΡΩΤΟΒΑΘΜΙΑ - ΥΠΟΧΡΕΩΤΙΚΗ ΕΚΠΑΙΔΕΥΣΗ	81.653	38,8%	128.626	61,2%	210.279	100,0%
ΔΕΥΤΕΡΟΒΑΘΜΙΑ ΕΚΠΑΙΔΕΥΣΗ	173.211	48,3%	185.228	51,7%	358.439	100,0%
ΜΕΤΑΔΕΥΤΕΡΟΒΑΘΜΙΑ ΕΚΠΑΙΔΕΥΣΗ	31.527	47,5%	34.822	52,5%	66.349	100,0%
ΤΡΙΤΟΒΑΘΜΙΑ ΕΚΠΑΙΔΕΥΣΗ	74.275	53,5%	64.557	46,5%	138.832	100,0%
ΜΕΤΑΠΤΥΧΙΑΚΟ	8.938	63,2%	5.206	36,8%	14.144	100,0%
ΔΙΔΑΚΤΟΡΙΚΟ	491	58,4%	350	41,6%	841	100,0%
ΕΛΛΕΙΠΟΥΣΕΣ ΤΙΜΕΣ	840	66,4%	425	33,6%	1.265	100,0%
<b>Σύνολο</b>	<b>407.399</b>	<b>46,9%</b>	<b>461.030</b>	<b>53,1%</b>	<b>868.429</b>	<b>100,0%</b>

**Διάγραμμα 9.** Επίπεδο Εκπαίδευσης και διάρκεια ανεργίας

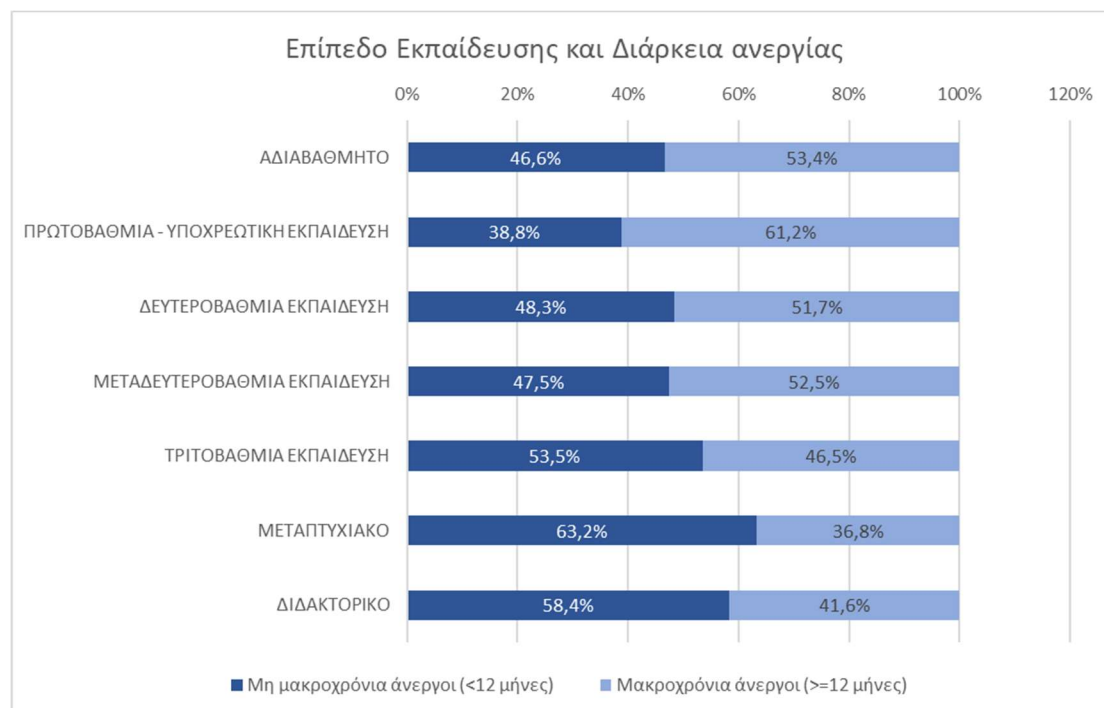



Στους πιο κάτω πίνακες παρουσιάζεται συνοπτικά στο σύνολο της χώρας και ανά Περιφερειακή Ενότητα ο αριθμός των ανέργων, ο μέσος όρος της ηλικίας καθώς και ο μέσος όρος της διάρκειας ανεργίας.

**Πίνακας 11α.** Ηλικιακή Κατηγορία, Φύλο και Διάρκεια ανεργίας

ΣΥΝΟΛΟ ΧΩΡΑΣ	Φύλο						Σύνολο
	Άνδρες			Γυναίκες			
Ηλικιακή κατηγορία	Μη μακροχρόνια άνεργοι (<12 μήνες)	Μακροχρόνια άνεργοι (>=12 μήνες)	Σύνολο	Μη μακροχρόνια άνεργοι (<12 μήνες)	Μακροχρόνια άνεργοι (>=12 μήνες)	Σύνολο	Σύνολο
Έως 19 ετών	3.092	230	3.322	3.129	334	3.463	6.785
20-24 ετών	17.053	4.110	21.163	21.938	5.810	27.748	48.911
25-29 ετών	22.258	8.591	30.849	29.386	16.055	45.441	76.290
30-44 ετών	50.680	36.544	87.224	86.919	101.551	188.470	275.694
45-54 ετών	31.759	33.827	65.586	57.827	84.423	142.250	207.836
55-64 ετών	27.971	39.156	67.127	41.070	81.920	122.990	190.117
65 ετών και άνω	6.036	17.904	23.940	8.281	30.575	38.856	62.796
<b>Σύνολο</b>	<b>158.849</b>	<b>140.362</b>	<b>299.211</b>	<b>248.550</b>	<b>320.668</b>	<b>569.218</b>	<b>868.429</b>

**Πίνακας 11β.** Μέσος όρος Ηλικίας, Μέσος όρος μηνών διάρκειας ανεργίας

ΣΥΝΟΛΟ ΧΩΡΑΣ	
Μέσος όρος Ηλικίας	Μέσος όρος Μηνών Ανεργίας
45	36

**Πίνακας 11γ.** Περιφερειακή Ενότητες –Σύνολο χώρας

ΣΥΝΟΛΟ ΧΩΡΑΣ	ΠΛΗΘΟΣ	ΠΟΣΟΣΤΟ
ΠΕΡΙΦΕΡΕΙΑΚΗ ΕΝΟΤΗΤΑ ΘΕΣΣΑΛΟΝΙΚΗΣ	106.567	12,3%
ΠΕΡΙΦΕΡΕΙΑΚΗ ΕΝΟΤΗΤΑ ΚΕΝΤΡΙΚΟΥ ΤΟΜΕΑ ΑΘΗΝΩΝ	82.578	9,5%
ΠΕΡΙΦΕΡΕΙΑΚΗ ΕΝΟΤΗΤΑ ΔΥΤΙΚΟΥ ΤΟΜΕΑ ΑΘΗΝΩΝ	40.983	4,7%
ΠΕΡΙΦΕΡΕΙΑΚΗ ΕΝΟΤΗΤΑ ΠΕΙΡΑΙΩΣ	38.540	4,4%
ΠΕΡΙΦΕΡΕΙΑΚΗ ΕΝΟΤΗΤΑ ΝΟΤΙΟΥ ΤΟΜΕΑ ΑΘΗΝΩΝ	37.058	4,3%
ΠΕΡΙΦΕΡΕΙΑΚΗ ΕΝΟΤΗΤΑ ΑΧΑΪΑΣ	33.777	3,9%
ΠΕΡΙΦΕΡΕΙΑΚΗ ΕΝΟΤΗΤΑ ΑΝΑΤΟΛΙΚΗΣ ΑΤΤΙΚΗΣ	31.619	3,6%
ΠΕΡΙΦΕΡΕΙΑΚΗ ΕΝΟΤΗΤΑ ΒΟΡΕΙΟΥ ΤΟΜΕΑ ΑΘΗΝΩΝ	28.557	3,3%

ΠΕΡΙΦΕΡΕΙΑΚΗ ΕΝΟΤΗΤΑ ΗΡΑΚΛΕΙΟΥ	25.142	2,9%
ΠΕΡΙΦΕΡΕΙΑΚΗ ΕΝΟΤΗΤΑ ΑΙΤΩΛΟΑΚΑΡΝΑΝΙΑΣ	21.588	2,5%
ΠΕΡΙΦΕΡΕΙΑΚΗ ΕΝΟΤΗΤΑ ΛΑΡΙΣΑΣ	20.722	2,4%
ΠΕΡΙΦΕΡΕΙΑΚΗ ΕΝΟΤΗΤΑ ΕΥΒΟΙΑΣ	16.555	1,9%
ΠΕΡΙΦΕΡΕΙΑΚΗ ΕΝΟΤΗΤΑ ΔΥΤΙΚΗΣ ΑΤΤΙΚΗΣ	16.326	1,9%
ΠΕΡΙΦΕΡΕΙΑΚΗ ΕΝΟΤΗΤΑ ΜΑΓΝΗΣΙΑΣ	16.170	1,9%
ΠΕΡΙΦΕΡΕΙΑΚΗ ΕΝΟΤΗΤΑ ΚΟΖΑΝΗΣ	14.641	1,7%
ΠΕΡΙΦΕΡΕΙΑΚΗ ΕΝΟΤΗΤΑ ΗΛΕΙΑΣ	14.451	1,7%
ΠΕΡΙΦΕΡΕΙΑΚΗ ΕΝΟΤΗΤΑ ΗΜΑΘΙΑΣ	13.166	1,5%
ΠΕΡΙΦΕΡΕΙΑΚΗ ΕΝΟΤΗΤΑ ΙΩΑΝΝΙΝΩΝ	12.693	1,5%
ΠΕΡΙΦΕΡΕΙΑΚΗ ΕΝΟΤΗΤΑ ΣΕΡΡΩΝ	12.526	1,4%
ΠΕΡΙΦΕΡΕΙΑΚΗ ΕΝΟΤΗΤΑ ΠΕΛΛΑΣ	12.399	1,4%
ΠΕΡΙΦΕΡΕΙΑΚΗ ΕΝΟΤΗΤΑ ΞΑΝΘΗΣ	12.149	1,4%
ΠΕΡΙΦΕΡΕΙΑΚΗ ΕΝΟΤΗΤΑ ΜΕΣΣΗΝΙΑΣ	12.033	1,4%
ΠΕΡΙΦΕΡΕΙΑΚΗ ΕΝΟΤΗΤΑ ΠΙΕΡΙΑΣ	11.664	1,3%
ΠΕΡΙΦΕΡΕΙΑΚΗ ΕΝΟΤΗΤΑ ΚΑΡΔΙΤΣΑΣ	10.568	1,2%
ΠΕΡΙΦΕΡΕΙΑΚΗ ΕΝΟΤΗΤΑ ΚΟΡΙΝΘΙΑΣ	10.496	1,2%
ΠΕΡΙΦΕΡΕΙΑΚΗ ΕΝΟΤΗΤΑ ΚΑΒΑΛΑΣ	10.472	1,2%
ΠΕΡΙΦΕΡΕΙΑΚΗ ΕΝΟΤΗΤΑ ΧΑΝΙΩΝ	10.451	1,2%
ΠΕΡΙΦΕΡΕΙΑΚΗ ΕΝΟΤΗΤΑ ΦΘΙΩΤΙΔΑΣ	10.347	1,2%
ΠΕΡΙΦΕΡΕΙΑΚΗ ΕΝΟΤΗΤΑ ΡΟΔΟΥ	9.995	1,2%
ΠΕΡΙΦΕΡΕΙΑΚΗ ΕΝΟΤΗΤΑ ΕΒΡΟΥ	9.683	1,1%
ΠΕΡΙΦΕΡΕΙΑΚΗ ΕΝΟΤΗΤΑ ΤΡΙΚΑΛΩΝ	9.513	1,1%
ΠΕΡΙΦΕΡΕΙΑΚΗ ΕΝΟΤΗΤΑ ΚΕΡΚΥΡΑΣ	9.493	1,1%
ΠΕΡΙΦΕΡΕΙΑΚΗ ΕΝΟΤΗΤΑ ΡΟΔΟΠΗ	9.384	1,1%
ΠΕΡΙΦΕΡΕΙΑΚΗ ΕΝΟΤΗΤΑ ΧΑΛΚΙΔΙΚΗΣ	8.808	1,0%
ΠΕΡΙΦΕΡΕΙΑΚΗ ΕΝΟΤΗΤΑ ΔΡΑΜΑΣ	7.567	0,9%
ΠΕΡΙΦΕΡΕΙΑΚΗ ΕΝΟΤΗΤΑ ΒΟΙΩΤΙΑΣ	7.418	0,9%
ΠΕΡΙΦΕΡΕΙΑΚΗ ΕΝΟΤΗΤΑ ΑΡΓΟΛΙΔΑΣ	6.849	0,8%
ΠΕΡΙΦΕΡΕΙΑΚΗ ΕΝΟΤΗΤΑ ΛΕΣΒΟΥ	6.360	0,7%
ΠΕΡΙΦΕΡΕΙΑΚΗ ΕΝΟΤΗΤΑ ΝΗΣΩΝ	6.270	0,7%
ΠΕΡΙΦΕΡΕΙΑΚΗ ΕΝΟΤΗΤΑ ΡΕΘΥΜΝΟΥ	6.239	0,7%
ΠΕΡΙΦΕΡΕΙΑΚΗ ΕΝΟΤΗΤΑ ΚΙΛΚΙΣ	5.965	0,7%
ΠΕΡΙΦΕΡΕΙΑΚΗ ΕΝΟΤΗΤΑ ΑΡΚΑΔΙΑΣ	5.697	0,7%
ΠΕΡΙΦΕΡΕΙΑΚΗ ΕΝΟΤΗΤΑ ΑΡΤΑΣ	5.425	0,6%
ΠΕΡΙΦΕΡΕΙΑΚΗ ΕΝΟΤΗΤΑ ΛΑΣΙΘΙΟΥ	5.222	0,6%
ΠΕΡΙΦΕΡΕΙΑΚΗ ΕΝΟΤΗΤΑ ΚΑΣΤΟΡΙΑΣ	5.166	0,6%
ΠΕΡΙΦΕΡΕΙΑΚΗ ΕΝΟΤΗΤΑ ΖΑΚΥΝΘΟΥ	5.102	0,6%
ΠΕΡΙΦΕΡΕΙΑΚΗ ΕΝΟΤΗΤΑ ΠΡΕΒΕΖΑΣ	4.463	0,5%
ΠΕΡΙΦΕΡΕΙΑΚΗ ΕΝΟΤΗΤΑ ΛΑΚΩΝΙΑΣ	4.142	0,5%
ΠΕΡΙΦΕΡΕΙΑΚΗ ΕΝΟΤΗΤΑ ΚΩ	3.985	0,5%
ΠΕΡΙΦΕΡΕΙΑΚΗ ΕΝΟΤΗΤΑ ΦΛΩΡΙΝΑΣ	3.962	0,5%
ΠΕΡΙΦΕΡΕΙΑΚΗ ΕΝΟΤΗΤΑ ΚΑΛΥΜΝΟΥ	3.432	0,4%
ΠΕΡΙΦΕΡΕΙΑΚΗ ΕΝΟΤΗΤΑ ΧΙΟΥ	3.307	0,4%
ΠΕΡΙΦΕΡΕΙΑΚΗ ΕΝΟΤΗΤΑ ΘΕΣΠΡΩΤΙΑΣ	3.098	0,4%

ΠΕΡΙΦΕΡΕΙΑΚΗ ΕΝΟΤΗΤΑ ΣΑΜΟΥ	2.373	0,3%
ΠΕΡΙΦΕΡΕΙΑΚΗ ΕΝΟΤΗΤΑ ΚΕΦΑΛΛΗΝΙΑΣ	2.330	0,3%
ΠΕΡΙΦΕΡΕΙΑΚΗ ΕΝΟΤΗΤΑ ΦΩΚΙΔΑΣ	2.148	0,2%
ΠΕΡΙΦΕΡΕΙΑΚΗ ΕΝΟΤΗΤΑ ΛΕΥΚΑΔΑΣ	2.096	0,2%
ΠΕΡΙΦΕΡΕΙΑΚΗ ΕΝΟΤΗΤΑ ΝΑΞΟΥ	2.089	0,2%
ΠΕΡΙΦΕΡΕΙΑΚΗ ΕΝΟΤΗΤΑ ΘΗΡΑΣ	1.972	0,2%
ΠΕΡΙΦΕΡΕΙΑΚΗ ΕΝΟΤΗΤΑ ΓΡΕΒΕΝΩΝ	1.799	0,2%
ΠΕΡΙΦΕΡΕΙΑΚΗ ΕΝΟΤΗΤΑ ΠΑΡΟΥ	1.585	0,2%
ΠΕΡΙΦΕΡΕΙΑΚΗ ΕΝΟΤΗΤΑ ΣΠΟΡΑΔΩΝ	1.502	0,2%
ΠΕΡΙΦΕΡΕΙΑΚΗ ΕΝΟΤΗΤΑ ΣΥΡΟΥ	1.331	0,2%
ΠΕΡΙΦΕΡΕΙΑΚΗ ΕΝΟΤΗΤΑ ΛΗΜΝΟΥ	1.280	0,1%
ΠΕΡΙΦΕΡΕΙΑΚΗ ΕΝΟΤΗΤΑ ΕΥΡΥΤΑΝΙΑΣ	1.197	0,1%
ΠΕΡΙΦΕΡΕΙΑΚΗ ΕΝΟΤΗΤΑ ΘΑΣΟΥ	1.094	0,1%
ΠΕΡΙΦΕΡΕΙΑΚΗ ΕΝΟΤΗΤΑ ΙΚΑΡΙΑΣ	922	0,1%
ΠΕΡΙΦΕΡΕΙΑΚΗ ΕΝΟΤΗΤΑ ΜΥΚΟΝΟΥ	905	0,1%
ΠΕΡΙΦΕΡΕΙΑΚΗ ΕΝΟΤΗΤΑ ΚΑΡΠΑΘΟΥ	700	0,1%
ΠΕΡΙΦΕΡΕΙΑΚΗ ΕΝΟΤΗΤΑ ΜΗΛΟΥ	696	0,1%
ΠΕΡΙΦΕΡΕΙΑΚΗ ΕΝΟΤΗΤΑ ΤΗΝΟΥ	613	0,1%
ΠΕΡΙΦΕΡΕΙΑΚΗ ΕΝΟΤΗΤΑ ΑΝΔΡΟΥ	573	0,1%
ΠΕΡΙΦΕΡΕΙΑΚΗ ΕΝΟΤΗΤΑ ΙΘΑΚΗΣ	221	0,0%
ΠΕΡΙΦΕΡΕΙΑΚΗ ΕΝΟΤΗΤΑ ΚΕΑΣ - ΚΥΘΝΟΥ	220	0,0%
<b>ΣΥΝΟΛΟ</b>	<b>868.429</b>	<b>100,0%</b>

## ΠΕΡΙΦΕΡΕΙΑ ΑΝΑΤΟΛΙΚΗΣ ΜΑΚΕΔΟΝΙΑΣ ΘΡΑΚΗΣ

Πίνακας 12α. Ηλικιακή Κατηγορία, Φύλο και Διάρκεια ανεργίας

ΑΝΑΤΟΛΙΚΗΣ ΜΑΚΕΔΟΝΙΑΣ ΘΡΑΚΗΣ	Φύλο						Σύνολο
	Άνδρες			Γυναίκες			
	Μη μακροχρόνια άνεργοι (<12 μήνες)	Μακροχρόνια άνεργοι (≥12 μήνες)	Σύνολο	Μη μακροχρόνια άνεργοι (<12 μήνες)	Μακροχρόνια άνεργοι (≥12 μήνες)	Σύνολο	
Έως 19 ετών	182	30	212	211	53	264	476
20-24 ετών	906	405	1.311	1.322	722	2.044	3.355
25-29 ετών	1.230	682	1.912	1.808	1.499	3.307	5.219
30-44 ετών	2.713	2.249	4.962	4.811	6.945	11.756	16.718
45-54 ετών	1.708	1.945	3.653	2.878	4.594	7.472	11.125
55-64 ετών	1.651	2.238	3.889	2.113	4.432	6.545	10.434
65 ετών και άνω	321	861	1.182	341	1.499	1.840	3.022
<b>Σύνολο</b>	<b>8.711</b>	<b>8.410</b>	<b>17.121</b>	<b>13.484</b>	<b>19.744</b>	<b>33.228</b>	<b>50.349</b>

**Πίνακας 12β.** Μέσος όρος Ηλικίας, Μέσος όρος μηνών διάρκειας ανεργίας

ΑΝΑΤΟΛΙΚΗΣ ΜΑΚΕΔΟΝΙΑΣ ΘΡΑΚΗΣ	
Μέσος όρος Ηλικίας	Μέσος όρος Μηνών Ανεργίας
44	35

**Πίνακας 12γ.** Περιφερειακή Ενότητα

ΑΝΑΤΟΛΙΚΗΣ ΜΑΚΕΔΟΝΙΑΣ ΚΑΙ ΘΡΑΚΗΣ	ΠΛΗΘΟΣ	ΠΟΣΟΣΤΟ
ΠΕΡΙΦΕΡΕΙΑΚΗ ΕΝΟΤΗΤΑ ΞΑΝΘΗΣ	12.149	24,1%
ΠΕΡΙΦΕΡΕΙΑΚΗ ΕΝΟΤΗΤΑ ΚΑΒΑΛΑΣ	10.472	20,8%
ΠΕΡΙΦΕΡΕΙΑΚΗ ΕΝΟΤΗΤΑ ΕΒΡΟΥ	9.683	19,2%
ΠΕΡΙΦΕΡΕΙΑΚΗ ΕΝΟΤΗΤΑ ΡΟΔΟΠΗ	9.384	18,6%
ΠΕΡΙΦΕΡΕΙΑΚΗ ΕΝΟΤΗΤΑ ΔΡΑΜΑΣ	7.567	15,0%
ΠΕΡΙΦΕΡΕΙΑΚΗ ΕΝΟΤΗΤΑ ΘΑΣΟΥ	1.094	2,2%
<b>ΣΥΝΟΛΟ</b>	<b>50.349</b>	<b>100,0%</b>

**ΠΕΡΙΦΕΡΕΙΑ ΚΕΝΤΡΙΚΗΣ ΜΑΚΕΔΟΝΙΑΣ****Πίνακας 13α.** Ηλικιακή Κατηγορία, Φύλο και Διάρκεια ανεργίας

ΚΕΝΤΡΙΚΗΣ ΜΑΚΕΔΟΝΙΑΣ	Φύλο						Σύνολο
	Άνδρες			Γυναίκες			
Ηλικιακή κατηγορία	Μη μακροχρόνια άνεργοι (<12 μήνες)	Μακροχρόνια άνεργοι (>=12 μήνες)	Σύνολο	Μη μακροχρόνια άνεργοι (<12 μήνες)	Μακροχρόνια άνεργοι (>=12 μήνες)	Σύνολο	Σύνολο
Έως 19 ετών	545	44	589	567	54	621	1.210
20-24 ετών	3.333	742	4.075	4.360	1.012	5.372	9.447
25-29 ετών	4.407	1.700	6.107	6.076	3.244	9.320	15.427
30-44 ετών	8.500	7.004	15.504	15.588	20.293	35.881	51.385
45-54 ετών	5.574	6.552	12.126	10.764	16.911	27.675	39.801
55-64 ετών	5.468	8.410	13.878	8.067	17.846	25.913	39.791
65 ετών και άνω	1.185	3.933	5.118	1.660	7.256	8.916	14.034
<b>Σύνολο</b>	<b>29.012</b>	<b>28.385</b>	<b>57.397</b>	<b>47.082</b>	<b>66.616</b>	<b>113.698</b>	<b>171.095</b>

**Πίνακας 13β.** Μέσος όρος Ηλικίας, Μέσος όρος μηνών διάρκειας ανεργίας

ΚΕΝΤΡΙΚΗΣ ΜΑΚΕΔΟΝΙΑΣ	
Μέσος όρος Ηλικίας	Μέσος όρος Μηνών Ανεργίας
46	39

**Πίνακας 13γ.** Περιφερειακή Ενότητα

ΚΕΝΤΡΙΚΗΣ ΜΑΚΕΔΟΝΙΑΣ	ΠΛΗΘΟΣ	ΠΟΣΟΣΤΟ
ΠΕΡΙΦΕΡΕΙΑΚΗ ΕΝΟΤΗΤΑ ΘΕΣΣΑΛΟΝΙΚΗΣ	106.567	62,3%
ΠΕΡΙΦΕΡΕΙΑΚΗ ΕΝΟΤΗΤΑ ΗΜΑΘΙΑΣ	13.166	7,7%
ΠΕΡΙΦΕΡΕΙΑΚΗ ΕΝΟΤΗΤΑ ΣΕΡΡΩΝ	12.526	7,3%
ΠΕΡΙΦΕΡΕΙΑΚΗ ΕΝΟΤΗΤΑ ΠΕΛΛΑΣ	12.399	7,2%
ΠΕΡΙΦΕΡΕΙΑΚΗ ΕΝΟΤΗΤΑ ΠΙΕΡΙΑΣ	11.664	6,8%
ΠΕΡΙΦΕΡΕΙΑΚΗ ΕΝΟΤΗΤΑ ΧΑΛΚΙΔΙΚΗΣ	8.808	5,1%
ΠΕΡΙΦΕΡΕΙΑΚΗ ΕΝΟΤΗΤΑ ΚΙΛΚΙΣ	5.965	3,5%
<b>ΣΥΝΟΛΟ</b>	<b>171.095</b>	<b>100,0%</b>

**ΠΕΡΙΦΕΡΕΙΑ ΔΥΤΙΚΗΣ ΜΑΚΕΔΟΝΙΑΣ****Πίνακας 14α.** Ηλικιακή Κατηγορία, Φύλο και Διάρκεια ανεργίας

ΔΥΤΙΚΗΣ ΜΑΚΕΔΟΝΙΑΣ	Φύλο						Σύνολο
	Άνδρες			Γυναίκες			
Ηλικιακή κατηγορία	Μη μακροχρόνια άνεργοι (<12 μήνες)	Μακροχρόνια άνεργοι (>=12 μήνες)	Σύνολο	Μη μακροχρόνια άνεργοι (<12 μήνες)	Μακροχρόνια άνεργοι (>=12 μήνες)	Σύνολο	Σύνολο
Έως 19 ετών	93	2	95	84	4	88	183
20-24 ετών	547	95	642	696	151	847	1.489
25-29 ετών	768	283	1.051	954	498	1.452	2.503
30-44 ετών	1.424	990	2.414	2.564	3.344	5.908	8.322
45-54 ετών	933	805	1.738	1.776	2.569	4.345	6.083
55-64 ετών	934	1.030	1.964	1.424	2.350	3.774	5.738
65 ετών και άνω	149	347	496	235	519	754	1.250
<b>Σύνολο</b>	<b>4.848</b>	<b>3.552</b>	<b>8.400</b>	<b>7.733</b>	<b>9.435</b>	<b>17.168</b>	<b>25.568</b>

**Πίνακας 14β.** Μέσος όρος Ηλικίας, Μέσος όρος μηνών διάρκειας ανεργίας

ΔΥΤΙΚΗΣ ΜΑΚΕΔΟΝΙΑΣ	
Μέσος όρος Ηλικίας	Μέσος όρος Μηνών Ανεργίας
45	34

**Πίνακας 14γ.** Περιφερειακή Ενότητα

ΔΥΤΙΚΗΣ ΜΑΚΕΔΟΝΙΑΣ	ΠΛΗΘΟΣ	ΠΟΣΟΣΤΟ
ΠΕΡΙΦΕΡΕΙΑΚΗ ΕΝΟΤΗΤΑ ΚΟΖΑΝΗΣ	14.641	57,3%
ΠΕΡΙΦΕΡΕΙΑΚΗ ΕΝΟΤΗΤΑ ΚΑΣΤΟΡΙΑΣ	5.166	20,2%
ΠΕΡΙΦΕΡΕΙΑΚΗ ΕΝΟΤΗΤΑ ΦΛΩΡΙΝΑΣ	3.962	15,5%
ΠΕΡΙΦΕΡΕΙΑΚΗ ΕΝΟΤΗΤΑ ΓΡΕΒΕΝΩΝ	1.799	7,0%
<b>ΣΥΝΟΛΟ</b>	<b>25.568</b>	<b>100,0%</b>

**ΠΕΡΙΦΕΡΕΙΑ ΗΠΕΙΡΟΥ****Πίνακας 15α.** Ηλικιακή Κατηγορία, Φύλο και Διάρκεια ανεργίας

ΗΠΕΙΡΟΥ	Φύλο						Σύνολο
	Άνδρες			Γυναίκες			
Ηλικιακή κατηγορία	Μη μακροχρόνια άνεργοι (<12 μήνες)	Μακροχρόνια άνεργοι (>=12 μήνες)	Σύνολο	Μη μακροχρόνια άνεργοι (<12 μήνες)	Μακροχρόνια άνεργοι (>=12 μήνες)	Σύνολο	Σύνολο
Έως 19 ετών	114	5	119	94	7	101	220
20-24 ετών	571	116	687	747	145	892	1.579
25-29 ετών	732	283	1.015	940	472	1.412	2.427
30-44 ετών	1.636	1.289	2.925	2.781	3.105	5.886	8.811
45-54 ετών	1.051	1.031	2.082	1.665	2.270	3.935	6.017
55-64 ετών	963	1.204	2.167	1.181	1.915	3.096	5.263
65 ετών και άνω	189	427	616	189	557	746	1.362
<b>Σύνολο</b>	<b>5.256</b>	<b>4.355</b>	<b>9.611</b>	<b>7.597</b>	<b>8.471</b>	<b>16.068</b>	<b>25.679</b>

**Πίνακας 15β.** Μέσος όρος Ηλικίας, Μέσος όρος μηνών διάρκειας ανεργίας

ΗΠΕΙΡΟΥ	
Μέσος όρος Ηλικίας	Μέσος όρος Μηνών Ανεργίας
44	32

**Πίνακας 15γ.** Περιφερειακή Ενότητα

ΗΠΕΙΡΟΥ	ΠΛΗΘΟΣ	ΠΟΣΟΣΤΟ
ΠΕΡΙΦΕΡΕΙΑΚΗ ΕΝΟΤΗΤΑ ΙΩΑΝΝΙΝΩΝ	12.693	49,4%
ΠΕΡΙΦΕΡΕΙΑΚΗ ΕΝΟΤΗΤΑ ΑΡΤΑΣ	5.425	21,1%
ΠΕΡΙΦΕΡΕΙΑΚΗ ΕΝΟΤΗΤΑ ΠΡΕΒΕΖΑΣ	4.463	17,4%
ΠΕΡΙΦΕΡΕΙΑΚΗ ΕΝΟΤΗΤΑ ΘΕΣΠΡΩΤΙΑΣ	3.098	12,1%
<b>ΣΥΝΟΛΟ</b>	<b>25.679</b>	<b>100,0%</b>

## ΠΕΡΙΦΕΡΕΙΑ ΘΕΣΣΑΛΙΑΣ

Πίνακας 16α. Ηλικιακή Κατηγορία, Φύλο και Διάρκεια ανεργίας

ΘΕΣΣΑΛΙΑΣ	Φύλο						Σύνολο
	Άνδρες			Γυναίκες			
Ηλικιακή κατηγορία	Μη μακροχρόνια άνεργοι (<12 μήνες)	Μακροχρόνια άνεργοι (>=12 μήνες)	Σύνολο	Μη μακροχρόνια άνεργοι (<12 μήνες)	Μακροχρόνια άνεργοι (>=12 μήνες)	Σύνολο	Σύνολο
Έως 19 ετών	259	30	289	239	44	283	572
20-24 ετών	1.179	487	1.666	1.505	596	2.101	3.767
25-29 ετών	1.485	832	2.317	1.940	1.366	3.306	5.623
30-44 ετών	3.073	3.109	6.182	5.513	8.199	13.712	19.894
45-54 ετών	1.998	2.427	4.425	3.520	6.183	9.703	14.128
55-64 ετών	1.809	2.601	4.410	2.316	4.890	7.206	11.616
65 ετών και άνω	333	910	1.243	349	1.283	1.632	2.875
<b>Σύνολο</b>	<b>10.136</b>	<b>10.396</b>	<b>20.532</b>	<b>15.382</b>	<b>22.561</b>	<b>37.943</b>	<b>58.475</b>

Πίνακας 16β. Μέσος όρος Ηλικίας, Μέσος όρος μηνών διάρκειας ανεργίας

ΘΕΣΣΑΛΙΑΣ	
Μέσος όρος Ηλικίας	Μέσος όρος Μηνών Ανεργίας
44	36

Πίνακας 16γ. Περιφερειακή Ενότητα

ΘΕΣΣΑΛΙΑΣ	ΠΛΗΘΟΣ	ΠΟΣΟΣΤΟ
ΠΕΡΙΦΕΡΕΙΑΚΗ ΕΝΟΤΗΤΑ ΛΑΡΙΣΑΣ	20.722	35,4%
ΠΕΡΙΦΕΡΕΙΑΚΗ ΕΝΟΤΗΤΑ ΜΑΓΝΗΣΙΑΣ	16.170	27,7%
ΠΕΡΙΦΕΡΕΙΑΚΗ ΕΝΟΤΗΤΑ ΚΑΡΔΙΤΣΑΣ	10.568	18,1%
ΠΕΡΙΦΕΡΕΙΑΚΗ ΕΝΟΤΗΤΑ ΤΡΙΚΑΛΩΝ	9.513	16,3%
ΠΕΡΙΦΕΡΕΙΑΚΗ ΕΝΟΤΗΤΑ ΣΠΟΡΑΔΩΝ	1.502	2,6%
<b>ΣΥΝΟΛΟ</b>	<b>58.475</b>	<b>100,0%</b>

## ΠΕΡΙΦΕΡΕΙΑ ΙΟΝΙΩΝ ΝΗΣΩΝ

**Πίνακας 17α.** Ηλικιακή Κατηγορία, Φύλο και Διάρκεια ανεργίας

ΙΟΝΙΩΝ ΝΗΣΩΝ	Φύλο						Σύνολο
	Άνδρες			Γυναίκες			
Ηλικιακή κατηγορία	Μη μακροχρόνια άνεργοι (<12 μήνες)	Μακροχρόνια άνεργοι (>=12 μήνες)	Σύνολο	Μη μακροχρόνια άνεργοι (<12 μήνες)	Μακροχρόνια άνεργοι (>=12 μήνες)	Σύνολο	Σύνολο
Έως 19 ετών	141	3	144	136	4	140	284
20-24 ετών	615	59	674	652	51	703	1.377
25-29 ετών	661	118	779	793	166	959	1.738
30-44 ετών	1.869	493	2.362	3.260	1.141	4.401	6.763
45-54 ετών	1.223	406	1.629	2.114	771	2.885	4.514
55-64 ετών	974	470	1.444	1.486	714	2.200	3.644
65 ετών και άνω	185	260	445	220	257	477	922
<b>Σύνολο</b>	<b>5.668</b>	<b>1.809</b>	<b>7.477</b>	<b>8.661</b>	<b>3.104</b>	<b>11.765</b>	<b>19.242</b>

**Πίνακας 17β.** Μέσος όρος Ηλικίας, Μέσος όρος μηνών διάρκειας ανεργίας

ΙΟΝΙΩΝ ΝΗΣΩΝ	
Μέσος όρος Ηλικίας	Μέσος όρος Μηνών Ανεργίας
43	18

**Πίνακας 17γ.** Περιφερειακή Ενότητα

ΙΟΝΙΩΝ ΝΗΣΩΝ	ΠΛΗΘΟΣ	ΠΟΣΟΣΤΟ
ΠΕΡΙΦΕΡΕΙΑΚΗ ΕΝΟΤΗΤΑ ΚΕΡΚΥΡΑΣ	9.493	49,3%
ΠΕΡΙΦΕΡΕΙΑΚΗ ΕΝΟΤΗΤΑ ΖΑΚΥΝΘΟΥ	5.102	26,5%
ΠΕΡΙΦΕΡΕΙΑΚΗ ΕΝΟΤΗΤΑ ΚΕΦΑΛΛΗΝΙΑΣ	2.330	12,1%
ΠΕΡΙΦΕΡΕΙΑΚΗ ΕΝΟΤΗΤΑ ΛΕΥΚΑΔΑΣ	2.096	10,9%
ΠΕΡΙΦΕΡΕΙΑΚΗ ΕΝΟΤΗΤΑ ΙΘΑΚΗΣ	221	1,1%
<b>ΣΥΝΟΛΟ</b>	<b>19.242</b>	<b>100,0%</b>



## ΠΕΡΙΦΕΡΕΙΑ ΔΥΤΙΚΗΣ ΕΛΛΑΔΑΣ

**Πίνακας 18α.** Ηλικιακή Κατηγορία, Φύλο και Διάρκεια ανεργίας

ΔΥΤΙΚΗΣ ΕΛΛΑΔΑΣ	Φύλο						Σύνολο
	Άνδρες			Γυναίκες			
Ηλικιακή κατηγορία	Μη μακροχρόνια άνεργοι (<12 μήνες)	Μακροχρόνια άνεργοι (>=12 μήνες)	Σύνολο	Μη μακροχρόνια άνεργοι (<12 μήνες)	Μακροχρόνια άνεργοι (>=12 μήνες)	Σύνολο	Σύνολο
Έως 19 ετών	320	28	348	359	32	391	739
20-24 ετών	1.573	567	2.140	1.818	692	2.510	4.650
25-29 ετών	1.845	1.088	2.933	2.213	1.572	3.785	6.718
30-44 ετών	3.921	3.845	7.766	6.092	9.163	15.255	23.021
45-54 ετών	2.305	3.341	5.646	3.911	7.210	11.121	16.767
55-64 ετών	2.008	3.334	5.342	2.684	6.087	8.771	14.113
65 ετών και άνω	375	1.314	1.689	432	1.687	2.119	3.808
<b>Σύνολο</b>	<b>12.347</b>	<b>13.517</b>	<b>25.864</b>	<b>17.509</b>	<b>26.443</b>	<b>43.952</b>	<b>69.816</b>

**Πίνακας 18β.** Μέσος όρος Ηλικίας, Μέσος όρος μηνών διάρκειας ανεργίας

ΔΥΤΙΚΗΣ ΕΛΛΑΔΑΣ	
Μέσος όρος Ηλικίας	Μέσος όρος Μηνών Ανεργίας
44	39

**Πίνακας 18γ.** Περιφερειακή Ενότητα

ΔΥΤΙΚΗΣ ΕΛΛΑΔΑΣ	ΠΛΗΘΟΣ	ΠΟΣΟΣΤΟ
ΠΕΡΙΦΕΡΕΙΑΚΗ ΕΝΟΤΗΤΑ ΑΧΑΪΑΣ	33.777	48,4%
ΠΕΡΙΦΕΡΕΙΑΚΗ ΕΝΟΤΗΤΑ ΑΙΤΩΛΟΑΚΑΡΝΑΝΙΑΣ	21.588	30,9%
ΠΕΡΙΦΕΡΕΙΑΚΗ ΕΝΟΤΗΤΑ ΗΛΕΪΑΣ	14.451	20,7%
<b>ΣΥΝΟΛΟ</b>	<b>69.816</b>	<b>100,0%</b>

## ΠΕΡΙΦΕΡΕΙΑ ΣΤΕΡΕΑΣ ΕΛΛΑΔΑΣ

**Πίνακας 19α.** Ηλικιακή Κατηγορία, Φύλο και Διάρκεια ανεργίας

ΣΤΕΡΕΑΣ ΕΛΛΑΔΑΣ	Φύλο						Σύνολο
	Άνδρες			Γυναίκες			
Ηλικιακή κατηγορία	Μη μακροχρόνια άνεργοι (<12 μήνες)	Μακροχρόνια άνεργοι (>=12 μήνες)	Σύνολο	Μη μακροχρόνια άνεργοι (<12 μήνες)	Μακροχρόνια άνεργοι (>=12 μήνες)	Σύνολο	Σύνολο
Έως 19 ετών	126	18	144	140	26	166	310
20-24 ετών	577	205	782	789	337	1.126	1.908
25-29 ετών	847	372	1.219	1.115	850	1.965	3.184
30-44 ετών	2.019	1.623	3.642	3.707	5.084	8.791	12.433
45-54 ετών	1.312	1.490	2.802	2.714	4.057	6.771	9.573
55-64 ετών	1.236	1.751	2.987	1.861	3.409	5.270	8.257
65 ετών και άνω	211	582	793	324	883	1.207	2.000
<b>Σύνολο</b>	<b>6.328</b>	<b>6.041</b>	<b>12.369</b>	<b>10.650</b>	<b>14.646</b>	<b>25.296</b>	<b>37.665</b>

**Πίνακας 19β.** Μέσος όρος Ηλικίας, Μέσος όρος μηνών διάρκειας ανεργίας

ΣΤΕΡΕΑΣ ΕΛΛΑΔΑΣ	
Μέσος όρος Ηλικίας	Μέσος όρος Μηνών Ανεργίας
45	35

**Πίνακας 19γ.** Περιφερειακή Ενότητα

ΣΤΕΡΕΑΣ ΕΛΛΑΔΑΣ	ΠΛΗΘΟΣ	ΠΟΣΟΣΤΟ
ΠΕΡΙΦΕΡΕΙΑΚΗ ΕΝΟΤΗΤΑ ΕΥΒΟΙΑΣ	16.555	44,0%
ΠΕΡΙΦΕΡΕΙΑΚΗ ΕΝΟΤΗΤΑ ΦΘΙΩΤΙΔΑΣ	10.347	27,5%
ΠΕΡΙΦΕΡΕΙΑΚΗ ΕΝΟΤΗΤΑ ΒΟΙΩΤΙΑΣ	7.418	19,7%
ΠΕΡΙΦΕΡΕΙΑΚΗ ΕΝΟΤΗΤΑ ΦΩΚΙΔΑΣ	2.148	5,7%
ΠΕΡΙΦΕΡΕΙΑΚΗ ΕΝΟΤΗΤΑ ΕΥΡΥΤΑΝΙΑΣ	1.197	3,2%
<b>ΣΥΝΟΛΟ</b>	<b>37.665</b>	<b>100,0%</b>

## ΠΕΡΙΦΕΡΕΙΑ ΑΤΤΙΚΗΣ

**Πίνακας 20α.** Ηλικιακή Κατηγορία, Φύλο και Διάρκεια ανεργίας

ΑΤΤΙΚΗΣ	Φύλο						Σύνολο
	Άνδρες			Γυναίκες			
Ηλικιακή κατηγορία	Μη μακροχρόνια άνεργοι (<12 μήνες)	Μακροχρόνια άνεργοι (>=12 μήνες)	Σύνολο	Μη μακροχρόνια άνεργοι (<12 μήνες)	Μακροχρόνια άνεργοι (>=12 μήνες)	Σύνολο	Σύνολο
Έως 19 ετών	603	48	651	656	69	725	1.376
20-24 ετών	3.967	925	4.892	5.603	1.300	6.903	11.795
25-29 ετών	5.832	2.125	7.957	8.201	4.130	12.331	20.288
30-44 ετών	15.306	11.523	26.829	24.552	31.064	55.616	82.445
45-54 ετών	9.390	12.052	21.442	16.760	31.457	48.217	69.659
55-64 ετών	8.119	14.018	22.137	12.852	33.441	46.293	68.430
65 ετών και άνω	2.222	7.716	9.938	3.443	14.557	18.000	27.938
<b>Σύνολο</b>	<b>45.439</b>	<b>48.407</b>	<b>93.846</b>	<b>72.067</b>	<b>116.018</b>	<b>188.085</b>	<b>281.931</b>

**Πίνακας 20β.** Μέσος όρος Ηλικίας, Μέσος όρος μηνών διάρκειας ανεργίας

ΑΤΤΙΚΗΣ	
Μέσος όρος Ηλικίας	Μέσος όρος Μηνών Ανεργίας
47	41

**Πίνακας 20γ.** Περιφερειακή Ενότητα

ΑΤΤΙΚΗΣ	ΠΛΗΘΟΣ	ΠΟΣΟΣΤΟ
ΠΕΡΙΦΕΡΕΙΑΚΗ ΕΝΟΤΗΤΑ ΚΕΝΤΡΙΚΟΥ ΤΟΜΕΑ ΑΘΗΝΩΝ	82.578	29,3%
ΠΕΡΙΦΕΡΕΙΑΚΗ ΕΝΟΤΗΤΑ ΔΥΤΙΚΟΥ ΤΟΜΕΑ ΑΘΗΝΩΝ	40.983	14,5%
ΠΕΡΙΦΕΡΕΙΑΚΗ ΕΝΟΤΗΤΑ ΠΕΙΡΑΙΩΣ	38.540	13,7%
ΠΕΡΙΦΕΡΕΙΑΚΗ ΕΝΟΤΗΤΑ ΝΟΤΙΟΥ ΤΟΜΕΑ ΑΘΗΝΩΝ	37.058	13,1%
ΠΕΡΙΦΕΡΕΙΑΚΗ ΕΝΟΤΗΤΑ ΑΝΑΤΟΛΙΚΗΣ ΑΤΤΙΚΗΣ	31.619	11,2%
ΠΕΡΙΦΕΡΕΙΑΚΗ ΕΝΟΤΗΤΑ ΒΟΡΕΙΟΥ ΤΟΜΕΑ ΑΘΗΝΩΝ	28.557	10,1%
ΠΕΡΙΦΕΡΕΙΑΚΗ ΕΝΟΤΗΤΑ ΔΥΤΙΚΗΣ ΑΤΤΙΚΗΣ	16.326	5,8%
ΠΕΡΙΦΕΡΕΙΑΚΗ ΕΝΟΤΗΤΑ ΝΗΣΩΝ	6.270	2,2%
<b>ΣΥΝΟΛΟ</b>	<b>281.931</b>	<b>100,0%</b>

## ΠΕΡΙΦΕΡΕΙΑ ΠΕΛΟΠΟΝΝΗΣΟΥ

Πίνακας 21α. Ηλικιακή Κατηγορία, Φύλο και Διάρκεια ανεργίας

ΠΕΛΟΠΟΝΝΗΣΟΥ	Φύλο						Σύνολο
	Άνδρες			Γυναίκες			
Ηλικιακή κατηγορία	Μη μακροχρόνια άνεργοι (<12 μήνες)	Μακροχρόνια άνεργοι (>=12 μήνες)	Σύνολο	Μη μακροχρόνια άνεργοι (<12 μήνες)	Μακροχρόνια άνεργοι (>=12 μήνες)	Σύνολο	Σύνολο
Έως 19 ετών	206	12	218	201	22	223	441
20-24 ετών	886	216	1.102	1.023	287	1.310	2.412
25-29 ετών	1.122	450	1.572	1.350	742	2.092	3.664
30-44 ετών	2.514	1.694	4.208	4.574	4.687	9.261	13.469
45-54 ετών	1.501	1.525	3.026	2.947	3.336	6.283	9.309
55-64 ετών	1.295	1.827	3.122	1.898	2.904	4.802	7.924
65 ετών και άνω	261	653	914	268	816	1.084	1.998
<b>Σύνολο</b>	<b>7.785</b>	<b>6.377</b>	<b>14.162</b>	<b>12.261</b>	<b>12.794</b>	<b>25.055</b>	<b>39.217</b>

Πίνακας 21β. Μέσος όρος Ηλικίας, Μέσος όρος μηνών διάρκειας ανεργίας

ΠΕΛΟΠΟΝΝΗΣΟΥ	
Μέσος όρος Ηλικίας	Μέσος όρος Μηνών Ανεργίας
44	31

Πίνακας 21γ. Περιφερειακή Ενότητα

ΠΕΛΟΠΟΝΝΗΣΟΥ	ΠΛΗΘΟΣ	ΠΟΣΟΣΤΟ
ΠΕΡΙΦΕΡΕΙΑΚΗ ΕΝΟΤΗΤΑ ΜΕΣΣΗΝΙΑΣ	12.033	30,7%
ΠΕΡΙΦΕΡΕΙΑΚΗ ΕΝΟΤΗΤΑ ΚΟΡΙΝΘΙΑΣ	10.496	26,8%
ΠΕΡΙΦΕΡΕΙΑΚΗ ΕΝΟΤΗΤΑ ΑΡΓΟΛΙΔΑΣ	6.849	17,5%
ΠΕΡΙΦΕΡΕΙΑΚΗ ΕΝΟΤΗΤΑ ΑΡΚΑΔΙΑΣ	5.697	14,5%
ΠΕΡΙΦΕΡΕΙΑΚΗ ΕΝΟΤΗΤΑ ΛΑΚΩΝΙΑΣ	4.142	10,6%
<b>ΣΥΝΟΛΟ</b>	<b>39.217</b>	<b>100,0%</b>

## ΠΕΡΙΦΕΡΕΙΑ ΒΟΡΕΙΟΥ ΑΙΓΑΙΟΥ

**Πίνακας 22α.** Ηλικιακή Κατηγορία, Φύλο και Διάρκεια ανεργίας

ΒΟΡΕΙΟΥ ΑΙΓΑΙΟΥ	Φύλο						Σύνολο
	Άνδρες			Γυναίκες			
Ηλικιακή κατηγορία	Μη μακροχρόνια άνεργοι (<12 μήνες)	Μακροχρόνια άνεργοι (>=12 μήνες)	Σύνολο	Μη μακροχρόνια άνεργοι (<12 μήνες)	Μακροχρόνια άνεργοι (>=12 μήνες)	Σύνολο	Σύνολο
Έως 19 ετών	61	3	64	63	3	66	130
20-24 ετών	263	66	329	441	111	552	881
25-29 ετών	376	134	510	550	319	869	1.379
30-44 ετών	913	552	1.465	1.899	1.868	3.767	5.232
45-54 ετών	573	466	1.039	1.216	1.199	2.415	3.454
55-64 ετών	497	456	953	728	898	1.626	2.579
65 ετών και άνω	74	200	274	80	233	313	587
<b>Σύνολο</b>	<b>2.757</b>	<b>1.877</b>	<b>4.634</b>	<b>4.977</b>	<b>4.631</b>	<b>9.608</b>	<b>14.242</b>

**Πίνακας 22β.** Μέσος όρος Ηλικίας, Μέσος όρος μηνών διάρκειας ανεργίας

ΒΟΡΕΙΟΥ ΑΙΓΑΙΟΥ	
Μέσος όρος Ηλικίας	Μέσος όρος Μηνών Ανεργίας
43	28

**Πίνακας 22γ.** Περιφερειακή Ενότητα

ΒΟΡΕΙΟΥ ΑΙΓΑΙΟΥ	ΠΛΗΘΟΣ	ΠΟΣΟΣΤΟ
ΠΕΡΙΦΕΡΕΙΑΚΗ ΕΝΟΤΗΤΑ ΛΕΣΒΟΥ	6.360	44,7%
ΠΕΡΙΦΕΡΕΙΑΚΗ ΕΝΟΤΗΤΑ ΧΙΟΥ	3.307	23,2%
ΠΕΡΙΦΕΡΕΙΑΚΗ ΕΝΟΤΗΤΑ ΣΑΜΟΥ	2.373	16,7%
ΠΕΡΙΦΕΡΕΙΑΚΗ ΕΝΟΤΗΤΑ ΛΗΜΝΟΥ	1.280	9,0%
ΠΕΡΙΦΕΡΕΙΑΚΗ ΕΝΟΤΗΤΑ ΙΚΑΡΙΑΣ	922	6,5%
<b>ΣΥΝΟΛΟ</b>	<b>14.242</b>	<b>100,0%</b>

## ΠΕΡΙΦΕΡΕΙΑ ΝΟΤΙΟΥ ΑΙΓΑΙΟΥ

**Πίνακας 23α.** Ηλικιακή Κατηγορία, Φύλο και Διάρκεια ανεργίας

ΝΟΤΙΟΥ ΑΙΓΑΙΟΥ	Φύλο						Σύνολο
	Άνδρες			Γυναίκες			
Ηλικιακή κατηγορία	Μη μακροχρόνια άνεργοι (<12 μήνες)	Μακροχρόνια άνεργοι (>=12 μήνες)	Σύνολο	Μη μακροχρόνια άνεργοι (<12 μήνες)	Μακροχρόνια άνεργοι (>=12 μήνες)	Σύνολο	Σύνολο
Έως 19 ετών	197	2	199	148	6	154	353
20-24 ετών	957	62	1.019	1.091	127	1.218	2.237
25-29 ετών	1.106	146	1.252	1.370	339	1.709	2.961
30-44 ετών	2.849	658	3.507	4.809	2.050	6.859	10.366
45-54 ετών	1.679	468	2.147	3.158	1.127	4.285	6.432
55-64 ετών	1.260	515	1.775	1.836	963	2.799	4.574
65 ετών και άνω	246	242	488	345	340	685	1.173
<b>Σύνολο</b>	<b>8.294</b>	<b>2.093</b>	<b>10.387</b>	<b>12.757</b>	<b>4.952</b>	<b>17.709</b>	<b>28.096</b>

**Πίνακας 23β.** Μέσος όρος Ηλικίας, Μέσος όρος μηνών διάρκειας ανεργίας

ΝΟΤΙΟΥ ΑΙΓΑΙΟΥ	
Μέσος όρος Ηλικίας	Μέσος όρος Μηνών Ανεργίας
42	17

**Πίνακας 23γ.** Περιφερειακή Ενότητα

ΝΟΤΙΟΥ ΑΙΓΑΙΟΥ	ΠΛΗΘΟΣ	ΠΟΣΟΣΤΟ
ΠΕΡΙΦΕΡΕΙΑΚΗ ΕΝΟΤΗΤΑ ΡΟΔΟΥ	9.995	35,6%
ΠΕΡΙΦΕΡΕΙΑΚΗ ΕΝΟΤΗΤΑ ΚΩ	3.985	14,2%
ΠΕΡΙΦΕΡΕΙΑΚΗ ΕΝΟΤΗΤΑ ΚΑΛΥΜΝΟΥ	3.432	12,2%
ΠΕΡΙΦΕΡΕΙΑΚΗ ΕΝΟΤΗΤΑ ΝΑΞΟΥ	2.089	7,4%
ΠΕΡΙΦΕΡΕΙΑΚΗ ΕΝΟΤΗΤΑ ΘΗΡΑΣ	1.972	7,0%
ΠΕΡΙΦΕΡΕΙΑΚΗ ΕΝΟΤΗΤΑ ΠΑΡΟΥ	1.585	5,6%
ΠΕΡΙΦΕΡΕΙΑΚΗ ΕΝΟΤΗΤΑ ΣΥΡΟΥ	1.331	4,7%
ΠΕΡΙΦΕΡΕΙΑΚΗ ΕΝΟΤΗΤΑ ΜΥΚΟΝΟΥ	905	3,2%
ΠΕΡΙΦΕΡΕΙΑΚΗ ΕΝΟΤΗΤΑ ΚΑΡΠΑΘΟΥ	700	2,5%
ΠΕΡΙΦΕΡΕΙΑΚΗ ΕΝΟΤΗΤΑ ΜΗΛΟΥ	696	2,5%
ΠΕΡΙΦΕΡΕΙΑΚΗ ΕΝΟΤΗΤΑ ΤΗΝΟΥ	613	2,2%
ΠΕΡΙΦΕΡΕΙΑΚΗ ΕΝΟΤΗΤΑ ΑΝΔΡΟΥ	573	2,0%
ΠΕΡΙΦΕΡΕΙΑΚΗ ΕΝΟΤΗΤΑ ΚΕΑΣ - ΚΥΘΟΝΟΥ	220	0,8%
<b>ΣΥΝΟΛΟ</b>	<b>28.096</b>	<b>100,0%</b>

## ΠΕΡΙΦΕΡΕΙΑ ΚΡΗΤΗΣ

**Πίνακας 24α.** Ηλικιακή Κατηγορία, Φύλο και Διάρκεια ανεργίας

ΚΡΗΤΗΣ	Φύλο						Σύνολο
	Άνδρες			Γυναίκες			
Ηλικιακή κατηγορία	Μη μακροχρόνια άνεργοι (<12 μήνες)	Μακροχρόνια άνεργοι (>=12 μήνες)	Σύνολο	Μη μακροχρόνια άνεργοι (<12 μήνες)	Μακροχρόνια άνεργοι (>=12 μήνες)	Σύνολο	Σύνολο
Έως 19 ετών	245	5	250	231	10	241	491
20-24 ετών	1.679	165	1.844	1.891	279	2.170	4.014
25-29 ετών	1.847	378	2.225	2.076	858	2.934	5.159
30-44 ετών	3.943	1.515	5.458	6.769	4.608	11.377	16.835
45-54 ετών	2.512	1.319	3.831	4.404	2.739	7.143	10.974
55-64 ετών	1.757	1.302	3.059	2.624	2.071	4.695	7.754
65 ετών και άνω	285	459	744	395	688	1.083	1.827
<b>Σύνολο</b>	<b>12.268</b>	<b>5.143</b>	<b>17.411</b>	<b>18.390</b>	<b>11.253</b>	<b>29.643</b>	<b>47.054</b>

**Πίνακας 24β.** Μέσος όρος Ηλικίας, Μέσος όρος μηνών διάρκειας ανεργίας

ΚΡΗΤΗΣ	
Μέσος όρος Ηλικίας	Μέσος όρος Μηνών Ανεργίας
42	22

**Πίνακας 24γ.** Περιφερειακή Ενότητα

ΚΡΗΤΗΣ	ΠΛΗΘΟΣ	ΠΟΣΟΣΤΟ
ΠΕΡΙΦΕΡΕΙΑΚΗ ΕΝΟΤΗΤΑ ΗΡΑΚΛΕΙΟΥ	25.142	53,4%
ΠΕΡΙΦΕΡΕΙΑΚΗ ΕΝΟΤΗΤΑ ΛΑΣΙΘΙΟΥ	5.222	11,1%
ΠΕΡΙΦΕΡΕΙΑΚΗ ΕΝΟΤΗΤΑ ΡΕΘΥΜΝΟΥ	6.239	13,3%
ΠΕΡΙΦΕΡΕΙΑΚΗ ΕΝΟΤΗΤΑ ΧΑΝΙΩΝ	10.451	22,2%
<b>ΣΥΝΟΛΟ</b>	<b>47.054</b>	<b>100,0%</b>

## **2. ΟΙ ΕΠΑΓΓΕΛΜΑΤΙΚΕΣ ΕΙΔΙΚΟΤΗΤΕΣ ΤΩΝ ΑΝΕΡΓΩΝ**

### **2.1 ΤΑΞΙΝΟΜΗΣΗ ΤΩΝ ΑΝΕΡΓΩΝ ΒΑΣΕΙ ΤΗΣ ΕΠΑΓΓΕΛΜΑΤΙΚΗΣ ΕΙΔΙΚΟΤΗΤΑΣ ΠΟΥ ΔΗΛΩΣΑΝ ΟΤΙ ΑΝΑΖΗΤΟΥΝ (ΠΡΟΣΔΟΚΩΜΕΝΟ ΕΠΑΓΓΕΛΜΑ)<sup>3</sup>**

#### **2.1.1 ΤΑΞΙΝΟΜΗΣΗ ΤΩΝ ΑΝΕΡΓΩΝ ΣΤΙΣ ΓΕΝΙΚΕΣ ΚΑΤΗΓΟΡΙΕΣ ΤΩΝ ΕΠΑΓΓΕΛΜΑΤΙΚΩΝ ΕΙΔΙΚΟΤΗΤΩΝ (1ΨΗΦΙΑ ΚΑΤΑΤΑΞΗ ISCO - 08<sup>4</sup>)**

Όπως προκύπτει από την ανάλυση των επαγγελματικών ειδικοτήτων των ανέργων στη γενική ταξινόμηση των επαγγελμάτων για το επάγγελμα που αναζητούν, ο μεγαλύτερο αριθμός αναζητά εργασία στις εξής κατηγορίες επαγγελμάτων:

- Ανειδίκευτοι εργάτες, χειρώνακτες και μικροεπαγγελματίες (25,7%)
- Απασχολούμενοι στην παροχή υπηρεσιών και πωλητές (25,5%)
- Υπάλληλοι γραφείου (17,7%)
- Επαγγελματίες (12,4%)
- Ειδικευμένοι τεχνίτες και ασκούντες συναφή επαγγέλματα (6,1%)
- Τεχνικοί και ασκούντες συναφή επαγγέλματα (5,9%)
- Χειριστές βιομηχανικών εγκαταστάσεων, μηχανημάτων και εξοπλισμού και συναρμολογητές (μονταδόροι) (4,2%)

---

<sup>3</sup> Πρόκειται για τις Επαγγελματικές Ειδικότητες στις οποίες οι άνεργοι δήλωσαν ότι αναζητούν εργασία

<sup>4</sup> Το κωδικολόγιο επαγγελματικών ειδικοτήτων που εφαρμόζει η Δ.ΥΠ.Α. από το 2022 είναι το ISCO-08/ESCO, τα δύο συστήματα (ISCO-08 και ESCO) ταυτίζονται μέχρι το 4ο ψηφίο/επίπεδο περιγραφής των επαγγελμάτων).



**Πίνακας 25.** Εγγεγραμμένοι άνεργοι στη ΔΥΠΑ κατά μονοψήφια επαγγελματική ειδικότητα που δήλωσαν ότι αναζητούν

<b>ΕΠΑΓΓΕΛΜΑ ΠΟΥ ΑΝΑΖΗΤΑ ΠΕΡΙΓΡΑΦΗ ΕΙΔΙΚΟΤΗΤΑΣ ΜΟΝΟΨΗΦΙΑ</b>	<b>ΠΛΗΘΟΣ</b>	<b>ΠΟΣΟΣΤΟ</b>
ΑΝΕΙΔΙΚΕΥΤΟΙ ΕΡΓΑΤΕΣ, ΧΕΙΡΩΝΑΚΤΕΣ ΚΑΙ ΜΙΚΡΟΕΠΑΓΓΕΛΜΑΤΙΕΣ	219.789	25,7%
ΑΠΑΣΧΟΛΟΥΜΕΝΟΙ ΣΤΗΝ ΠΑΡΟΧΗ ΥΠΗΡΕΣΙΩΝ ΚΑΙ ΠΩΛΗΤΕΣ	217.815	25,5%
ΥΠΑΛΛΗΛΟΙ ΓΡΑΦΕΙΟΥ	151.088	17,7%
ΕΠΑΓΓΕΛΜΑΤΙΕΣ	105.793	12,4%
ΕΙΔΙΚΕΥΜΕΝΟΙ ΤΕΧΝΙΤΕΣ ΚΑΙ ΑΣΚΟΥΝΤΕΣ ΣΥΝΑΦΗ ΕΠΑΓΓΕΛΜΑΤΑ	52.017	6,1%
ΤΕΧΝΙΚΟΙ ΚΑΙ ΑΣΚΟΥΝΤΕΣ ΣΥΝΑΦΗ ΕΠΑΓΓΕΛΜΑΤΑ	50.290	5,9%
ΧΕΙΡΙΣΤΕΣ ΒΙΟΜΗΧΑΝΙΚΩΝ ΕΓΚΑΤΑΣΤΑΣΕΩΝ, ΜΗΧΑΝΗΜΑΤΩΝ ΚΑΙ ΕΞΟΠΛΙΣΜΟΥ ΚΑΙ ΣΥΝΑΡΜΟΛΟΓΗΤΕΣ (ΜΟΝΤΑΔΟΡΟΙ)	36.281	4,2%
ΑΝΩΤΕΡΑ ΔΙΕΥΘΥΝΤΙΚΑ ΚΑΙ ΔΙΟΙΚΗΤΙΚΑ ΣΤΕΛΕΧΗ	13.604	1,6%
ΕΙΔΙΚΕΥΜΕΝΟΙ ΓΕΩΡΓΟΙ, ΚΤΗΝΟΤΡΟΦΟΙ, ΔΑΣΟΚΟΜΟΙ ΚΑΙ ΑΛΙΕΙΣ	7.407	0,9%
ΕΝΟΠΛΕΣ ΔΥΝΑΜΕΙΣ	295	0,0%
<b>ΣΥΝΟΛΟ</b>	<b>854.379</b>	<b>100,0%</b>
ΕΛΛΕΙΠΟΥΣΕΣ ΤΙΜΕΣ	14.050	
ΓΕΝΙΚΟ ΣΥΝΟΛΟ	868.429	

Όπως προκύπτει από την ανάλυση των επαγγελματικών ειδικοτήτων των ανέργων στην μονοψήφια ταξινόμηση για το επάγγελμα που αναζητούν, για τον Απρίλιο 2024 δεν υπάρχει διαφοροποίηση στην διάταξη των ειδικοτήτων που οι άνεργοι αναζητούν εργασία σε σχέση με τον Απρίλιο 2023.

## 2.1.2 ΤΑΞΙΝΟΜΗΣΗ ΤΩΝ ΑΝΕΡΓΩΝ ΣΤΙΣ ΕΠΑΓΓΕΛΜΑΤΙΚΕΣ ΕΙΔΙΚΟΤΗΤΕΣ (ΔΙΨΗΦΙΑ ΚΑΤΑΤΑΞΗ ISCO - 08)<sup>5</sup>

Η ταξινόμηση των ανέργων κατά 2ψήφιο κωδικό επαγγέλματος δίνει αναλυτικότερες πληροφορίες για τις επαγγελματικές ειδικότητες στις οποίες οι άνεργοι επιθυμούν να εργαστούν. Σύμφωνα με αυτή την κατάταξη, τα επαγγέλματα με την υψηλότερη προσφορά εργασίας είναι τα εξής:

- Υπάλληλοι γενικών καθηκόντων και χειριστές μηχανών με πληκτρολόγιο (14,1%)
- Απασχολούμενοι στην παροχή προσωπικών υπηρεσιών (12,3%)
- Πωλητές (10,2%)
- Καθαριστές και βοηθοί (9,6%)
- Ανειδίκευτοι εργάτες ορυχείων, κατασκευών, μεταποίησης και μεταφορών (9,5%)

**Πίνακας 26.** Εγγεγραμμένοι άνεργοι στη ΔΥΠΑ κατά διψήφια επαγγελματική ειδικότητα που δήλωσαν ότι αναζητούν

ΕΠΑΓΓΕΛΜΑ ΠΟΥ ΑΝΑΖΗΤΑ ΠΕΡΙΓΡΑΦΗ ΕΙΔΙΚΟΤΗΤΑΣ ΔΙΨΗΦΙΑ	ΠΛΗΘΟΣ	ΠΟΣΟΣΤΟ
ΥΠΑΛΛΗΛΟΙ ΓΕΝΙΚΩΝ ΚΑΘΗΚΟΝΤΩΝ ΚΑΙ ΧΕΙΡΙΣΤΕΣ ΜΗΧΑΝΩΝ ΜΕ ΠΛΗΚΤΡΟΛΟΓΙΟ	120.725	14,1%
ΑΠΑΣΧΟΛΟΥΜΕΝΟΙ ΣΤΗΝ ΠΑΡΟΧΗ ΠΡΟΣΩΠΙΚΩΝ ΥΠΗΡΕΣΙΩΝ	104.956	12,3%
ΠΩΛΗΤΕΣ	86.971	10,2%
ΚΑΘΑΡΙΣΤΕΣ ΚΑΙ ΒΟΗΘΟΙ	81.639	9,6%
ΑΝΕΙΔΙΚΕΥΤΟΙ ΕΡΓΑΤΕΣ ΟΡΥΧΕΙΩΝ, ΚΑΤΑΣΚΕΥΩΝ, ΜΕΤΑΠΟΙΗΣΗΣ ΚΑΙ ΜΕΤΑΦΟΡΩΝ	81.355	9,5%
ΕΠΑΓΓΕΛΜΑΤΙΕΣ ΤΟΥ ΝΟΜΙΚΟΥ, ΚΟΙΝΩΝΙΚΟΥ ΚΑΙ ΠΟΛΙΤΙΣΤΙΚΟΥ ΚΛΑΔΟΥ	27.272	3,2%
ΒΟΗΘΟΙ ΠΑΡΑΣΚΕΥΗΣ ΦΑΓΗΤΩΝ	26.743	3,1%
ΤΕΧΝΙΤΕΣ ΑΝΕΓΕΡΣΗΣ ΚΑΙ ΑΠΟΠΕΡΑΤΩΣΗΣ ΚΤΙΡΙΩΝ, ΕΞΑΙΡΟΥΜΕΝΩΝ ΤΩΝ ΗΛΕΚΤΡΟΛΟΓΩΝ	26.597	3,1%
ΕΚΠΑΙΔΕΥΤΙΚΟΙ	26.437	3,1%
ΑΣΚΟΥΝΤΕΣ ΕΠΙΣΤΗΜΟΝΙΚΑ ΕΠΑΓΓΕΛΜΑΤΑ ΚΑΙ ΜΗΧΑΝΙΚΟΙ	26.195	3,1%
ΟΔΗΓΟΙ ΜΕΣΩΝ ΜΕΤΑΦΟΡΑΣ ΚΑΙ ΧΕΙΡΙΣΤΕΣ ΚΙΝΗΤΟΥ ΕΞΟΠΛΙΣΜΟΥ	20.781	2,4%
ΒΟΗΘΟΙ ΕΠΑΓΓΕΛΜΑΤΙΩΝ ΕΠΙΧΕΙΡΗΣΕΩΝ ΚΑΙ ΔΙΟΙΚΗΣΗΣ	18.073	2,1%
ΑΠΑΣΧΟΛΟΥΜΕΝΟΙ ΣΤΗΝ ΠΑΡΟΧΗ ΑΤΟΜΙΚΗΣ ΦΡΟΝΤΙΔΑΣ	17.555	2,1%

<sup>5</sup> Πρόκειται για τον αριθμό των ανέργων για τους οποίους υπάρχει καταγραφή της ειδικότητας που αναζητούν σε 2ψήφιο κωδικό ISCO -08.

ΣΥΛΛΕΚΤΕΣ ΑΠΟΡΡΙΜΜΑΤΩΝ ΚΑΙ ΑΛΛΟΙ ΑΝΕΙΔΙΚΕΥΤΟΙ ΕΡΓΑΤΕΣ	17.278	2,0%
ΥΠΑΛΛΗΛΟΙ ΕΞΥΠΗΡΕΤΗΣΗΣ ΠΕΛΑΤΩΝ	16.807	2,0%
ΧΕΙΡΙΣΤΕΣ ΣΤΑΘΕΡΩΝ ΒΙΟΜΗΧΑΝΙΚΩΝ ΕΓΚΑΤΑΣΤΑΣΕΩΝ, ΜΗΧΑΝΗΜΑΤΩΝ ΚΑΙ ΕΞΟΠΛΙΣΜΟΥ	14.369	1,7%
ΤΕΧΝΙΤΕΣ ΕΠΕΞΕΡΓΑΣΙΑΣ ΤΡΟΦΙΜΩΝ, ΕΠΕΞΕΡΓΑΣΙΑΣ ΞΥΛΟΥ, ΕΙΔΩΝ ΕΝΔΥΣΗΣ ΚΑΙ ΑΣΚΟΥΝΤΕΣ ΣΥΝΑΦΗ ΕΠΑΓΓΕΛΜΑΤΑ	14.134	1,7%
ΒΟΗΘΟΙ ΕΠΑΓΓΕΛΜΑΤΙΩΝ ΤΟΥ ΝΟΜΙΚΟΥ, ΚΟΙΝΩΝΙΚΟΥ ΚΑΙ ΠΟΛΙΤΙΣΤΙΚΟΥ ΤΟΜΕΑ ΚΑΙ ΑΣΚΟΥΝΤΕΣ ΣΥΝΑΦΗ ΕΠΑΓΓΕΛΜΑΤΑ	12.008	1,4%
ΑΝΕΙΔΙΚΕΥΤΟΙ ΕΡΓΑΤΕΣ ΓΕΩΡΓΙΑΣ, ΔΑΣΟΚΟΜΙΑΣ ΚΑΙ ΑΛΙΕΙΑΣ	11.259	1,3%
ΑΛΛΟΙ ΥΠΑΛΛΗΛΟΙ ΓΡΑΦΕΙΟΥ	11.080	1,3%
ΕΠΑΓΓΕΛΜΑΤΙΕΣ ΕΠΙΧΕΙΡΗΣΕΩΝ ΚΑΙ ΔΙΟΙΚΗΣΗΣ	10.119	1,2%
ΕΠΑΓΓΕΛΜΑΤΙΕΣ ΤΟΥ ΤΟΜΕΑ ΤΗΣ ΥΓΕΙΑΣ	9.946	1,2%
ΤΕΧΝΙΚΟΙ ΘΕΤΙΚΩΝ ΕΠΙΣΤΗΜΩΝ ΚΑΙ ΜΗΧΑΝΙΚΗΣ	9.469	1,1%
ΤΕΧΝΙΚΟΙ ΤΟΥ ΤΟΜΕΑ ΤΗΣ ΥΓΕΙΑΣ	8.768	1,0%
ΑΠΑΣΧΟΛΟΥΜΕΝΟΙ ΣΤΗΝ ΠΑΡΟΧΗ ΥΠΗΡΕΣΙΩΝ ΠΡΟΣΤΑΣΙΑΣ	8.333	1,0%
ΕΙΔΙΚΕΥΜΕΝΟΙ ΓΕΩΡΓΟΙ ΚΑΙ ΚΤΗΝΟΤΡΟΦΟΙ, ΕΠΑΓΓΕΛΜΑΤΙΕΣ	6.131	0,7%
ΕΠΑΓΓΕΛΜΑΤΙΕΣ ΤΟΥ ΤΟΜΕΑ ΤΩΝ ΤΕΧΝΟΛΟΓΙΩΝ ΠΛΗΡΟΦΟΡΗΣΗΣ ΚΑΙ ΕΠΙΚΟΙΝΩΝΙΑΣ	5.824	0,7%
ΔΙΕΥΘΥΝΤΕΣ ΞΕΝΟΔΟΧΕΙΩΝ, ΕΣΤΙΑΤΟΡΙΩΝ, ΕΠΙΧΕΙΡΗΣΕΩΝ ΛΙΑΝΙΚΟΥ ΚΑΙ ΧΟΝΔΡΙΚΟΥ ΕΜΠΟΡΙΟΥ ΚΑΙ ΑΛΛΩΝ ΥΠΗΡΕΣΙΩΝ	4.825	0,6%
ΤΕΧΝΙΤΕΣ ΜΕΤΑΛΛΩΝ, ΜΗΧΑΝΗΜΑΤΩΝ ΚΑΙ ΑΣΚΟΥΝΤΕΣ ΣΥΝΑΦΗ ΕΠΑΓΓΕΛΜΑΤΑ	4.555	0,5%
ΗΛΕΚΤΡΟΛΟΓΟΙ ΚΑΙ ΗΛΕΚΤΡΟΝΙΚΟΙ	4.126	0,5%
ΓΕΝΙΚΟΙ ΔΙΕΥΘΥΝΤΕΣ, ΑΝΩΤΕΡΑ ΔΙΟΙΚΗΤΙΚΑ ΣΤΕΛΕΧΗ ΚΑΙ ΜΕΛΗ ΤΩΝ ΝΟΜΟΘΕΤΙΚΩΝ ΣΩΜΑΤΩΝ	3.919	0,5%
ΔΙΕΥΘΥΝΤΕΣ ΠΑΡΑΓΩΓΗΣ ΚΑΙ ΕΞΕΙΔΙΚΕΥΜΕΝΩΝ ΥΠΗΡΕΣΙΩΝ	3.182	0,4%
ΧΕΙΡΟΤΕΧΝΕΣ ΚΑΙ ΤΥΠΟΓΡΑΦΟΙ	2.605	0,3%
ΥΠΑΛΛΗΛΟΙ ΚΑΤΑΓΡΑΦΗΣ ΑΡΙΘΜΗΤΙΚΩΝ ΔΕΔΟΜΕΝΩΝ ΚΑΙ ΥΛΙΚΩΝ	2.476	0,3%
ΤΕΧΝΙΚΟΙ ΤΟΥ ΤΟΜΕΑ ΤΗΣ ΠΛΗΡΟΦΟΡΗΣΗΣ ΚΑΙ ΕΠΙΚΟΙΝΩΝΙΑΣ	1.972	0,2%
ΔΙΟΙΚΗΤΙΚΟΙ ΚΑΙ ΕΜΠΟΡΙΚΟΙ ΔΙΕΥΘΥΝΤΕΣ	1.678	0,2%
ΠΛΑΝΟΔΙΟΙ ΠΩΛΗΤΕΣ, ΠΡΟΣΩΠΑ ΠΟΥ ΠΑΡΕΧΟΥΝ ΜΙΚΡΟΪΠΗΡΕΣΙΕΣ ΣΤΟ ΔΡΟΜΟ ΚΑΙ ΑΣΚΟΥΝΤΕΣ ΣΥΝΑΦΗ ΕΠΑΓΓΕΛΜΑΤΑ	1.515	0,2%
ΕΙΔΙΚΕΥΜΕΝΟΙ ΔΑΣΟΚΟΜΟΙ, ΥΛΟΤΟΜΟΙ, ΑΛΙΕΙΣ ΚΑΙ ΚΥΝΗΓΟΙ, ΕΠΑΓΓΕΛΜΑΤΙΕΣ	1.276	0,1%
ΣΥΝΑΡΜΟΛΟΓΗΤΕΣ (ΜΟΝΤΑΔΟΡΟΙ)	1.131	0,1%
ΑΛΛΑ ΜΕΛΗ ΤΩΝ ΕΝΟΠΛΩΝ ΔΥΝΑΜΕΩΝ	153	0,0%
ΑΞΙΩΜΑΤΙΚΟΙ ΤΩΝ ΕΝΟΠΛΩΝ ΔΥΝΑΜΕΩΝ	91	0,0%
ΥΠΑΞΙΩΜΑΤΙΚΟΙ ΤΩΝ ΕΝΟΠΛΩΝ ΔΥΝΑΜΕΩΝ	51	0,0%
<b>ΣΥΝΟΛΟ</b>	<b>854.379</b>	<b>100,0%</b>
ΕΛΛΕΙΠΟΥΣΕΣ ΤΙΜΕΣ	14.050	
ΓΕΝΙΚΟ ΣΥΝΟΛΟ	868.429	

Όπως προκύπτει από την ανάλυση των επαγγελματικών ειδικοτήτων των ανέργων στην διψήφια ταξινόμηση για το επάγγελμα που αναζητούν, για τον Απρίλιο 2024 δεν υπάρχει

μεγάλη διαφοροποίηση στην διάταξη των ειδικοτήτων ως αφορά τις πρώτες θέσεις της κατάταξης και γενικότερα ακολουθείται η κατανομή αντίστοιχα με τον Απρίλιο 2023. Στις τρεις πρώτες θέσεις της κατάταξης βρίσκονταν οι ίδιες ομάδες των επαγγελματιών ειδικοτήτων.

### 2.1.3 ΤΑΞΙΝΟΜΗΣΗ ΤΩΝ ΑΝΕΡΓΩΝ ΣΤΙΣ ΕΠΑΓΓΕΛΜΑΤΙΚΕΣ ΕΙΔΙΚΟΤΗΤΕΣ (3ΨΗΦΙΑ ΚΑΤΑΤΑΞΗ ISCO -08)<sup>6</sup>

Η 3ψήφια κατάταξη των επαγγελμάτων περιγράφει ακόμα πιο συγκεκριμένα τα επαγγέλματα στα οποία οι άνεργοι αναζητούν εργασία. Σύμφωνα με αυτή την κατάταξη, τα επαγγέλματα με την υψηλότερη προσφορά εργασίας είναι τα εξής:

- Υπάλληλοι γενικών καθηκόντων <sup>7</sup>(12,3%)
- Καθαριστές και βοηθοί οικιών, ξενοδοχείων και γραφείων (9,3%)
- Πωλητές σε καταστήματα (8,9%)
- Σερβιτόροι και μπάρμεν (5,5%)
- Ανειδίκευτοι εργάτες ορυχείων και κατασκευών (4,0%)
- Ανειδίκευτοι εργάτες μεταποίησης (3,9%)
- Βοηθοί παρασκευής φαγητών (3,1%)
- Μάγειροι (2,9%)
- Κομμωτές/Κομμώτριες, αισθητικοί και ασκούντες συναφή επαγγέλματα (2,8%)

**Πίνακας 27.** Εγγεγραμμένοι άνεργοι στη ΔΥΠΑ κατά τριψήφια επαγγελματική ειδικότητα που δήλωσαν ότι αναζητούν

ΕΠΑΓΓΕΛΜΑ ΠΟΥ ΑΝΑΖΗΤΑ ΠΕΡΙΓΡΑΦΗ ΕΙΔΙΚΟΤΗΤΑΣ ΤΡΙΨΗΦΙΑ	ΠΛΗΘΟΣ	ΠΟΣΟΣΤΟ
ΥΠΑΛΛΗΛΟΙ ΓΕΝΙΚΩΝ ΚΑΘΗΚΟΝΤΩΝ	104.863	12,3%
ΚΑΘΑΡΙΣΤΕΣ ΚΑΙ ΒΟΗΘΟΙ ΟΙΚΙΩΝ, ΞΕΝΟΔΟΧΕΙΩΝ ΚΑΙ ΓΡΑΦΕΙΩΝ	79.038	9,3%
ΠΩΛΗΤΕΣ ΣΕ ΚΑΤΑΣΤΗΜΑΤΑ	75.666	8,9%
ΣΕΡΒΙΤΟΡΟΙ ΚΑΙ ΜΠΑΡΜΕΝ	46.942	5,5%
ΑΝΕΙΔΙΚΕΥΤΟΙ ΕΡΓΑΤΕΣ ΟΡΥΧΕΙΩΝ ΚΑΙ ΚΑΤΑΣΚΕΥΩΝ	34.061	4,0%
ΑΝΕΙΔΙΚΕΥΤΟΙ ΕΡΓΑΤΕΣ ΜΕΤΑΠΟΙΗΣΗΣ	33.232	3,9%
ΒΟΗΘΟΙ ΠΑΡΑΣΚΕΥΗΣ ΦΑΓΗΤΩΝ	26.743	3,1%
ΜΑΓΕΙΡΟΙ	24.895	2,9%

<sup>6</sup> Πρόκειται για τον αριθμό των ανέργων για τους οποίους υπάρχει καταγραφή της ειδικότητας που αναζητούν σε 3ψήφιο κωδικό ISCO -08.

<sup>7</sup>Ανήκουν στην ευρύτερη (1ψήφια) κατηγορία των Υπαλλήλων γραφείου.

ΚΟΜΜΩΤΕΣ/ΚΟΜΜΩΤΡΙΕΣ, ΑΙΣΘΗΤΙΚΟΙ ΚΑΙ ΑΣΚΟΥΝΤΕΣ ΣΥΝΑΦΗ ΕΠΑΓΓΕΛΜΑΤΑ	24.246	2,8%
ΣΥΛΛΕΚΤΕΣ ΑΠΟΡΡΙΜΜΑΤΩΝ	15.751	1,8%
ΥΠΑΛΛΗΛΟΙ ΠΛΗΡΟΦΟΡΗΣΗΣ ΠΕΛΑΤΩΝ	15.623	1,8%
ΓΡΑΜΜΑΤΕΙΣ (ΓΕΝΙΚΩΝ ΚΑΘΗΚΟΝΤΩΝ)	15.478	1,8%
ΑΝΕΙΔΙΚΕΥΤΟΙ ΕΡΓΑΤΕΣ ΜΕΤΑΦΟΡΩΝ ΚΑΙ ΑΠΟΘΗΚΕΥΣΗΣ	14.062	1,6%
ΚΤΙΣΤΕΣ ΚΑΙ ΑΣΚΟΥΝΤΕΣ ΣΥΝΑΦΗ ΕΠΑΓΓΕΛΜΑΤΑ	11.890	1,4%
ΑΝΕΙΔΙΚΕΥΤΟΙ ΕΡΓΑΤΕΣ ΓΕΩΡΓΙΑΣ, ΔΑΣΟΚΟΜΙΑΣ ΚΑΙ ΑΛΙΕΙΑΣ	11.259	1,3%
ΕΠΑΓΓΕΛΜΑΤΙΕΣ ΤΟΥ ΚΟΙΝΩΝΙΚΟΥ ΚΑΙ ΘΡΗΣΚΕΥΤΙΚΟΥ ΤΟΜΕΑ	11.085	1,3%
ΑΛΛΟΙ ΥΠΑΛΛΗΛΟΙ ΓΡΑΦΕΙΟΥ	11.080	1,3%
ΒΟΗΘΟΙ ΕΠΑΓΓΕΛΜΑΤΙΩΝ ΤΟΥ ΧΡΗΜΑΤΟΟΙΚΟΝΟΜΙΚΟΥ ΚΑΙ ΜΑΘΗΜΑΤΙΚΟΥ ΚΛΑΔΟΥ	10.522	1,2%
ΚΑΛΛΙΤΕΧΝΕΣ ΕΝ ΓΕΝΕΙ	10.268	1,2%
ΚΑΘΗΓΗΤΕΣ ΔΕΥΤΕΡΟΒΑΘΜΙΑΣ ΕΚΠΑΙΔΕΥΣΗΣ	10.055	1,2%
ΠΑΙΔΟΚΟΜΟΙ ΚΑΙ ΒΟΗΘΟΙ ΔΑΣΚΑΛΩΝ	10.051	1,2%
ΕΛΑΙΟΧΡΩΜΑΤΙΣΤΕΣ, ΒΑΦΕΙΣ, ΚΑΘΑΡΙΣΤΕΣ ΚΑΙ ΑΣΚΟΥΝΤΕΣ ΣΥΝΑΦΗ ΕΠΑΓΓΕΛΜΑΤΑ	10.029	1,2%
ΟΔΗΓΟΙ ΦΟΡΤΗΓΩΝ ΚΑΙ ΛΕΩΦΟΡΕΙΩΝ	9.575	1,1%
ΟΔΗΓΟΙ ΑΥΤΟΚΙΝΗΤΩΝ, ΜΙΚΡΩΝ ΦΟΡΤΗΓΩΝ ΚΑΙ ΜΟΤΟΣΙΚΛΕΤΩΝ	8.733	1,0%
ΑΠΑΣΧΟΛΟΥΜΕΝΟΙ ΣΤΗΝ ΠΑΡΟΧΗ ΥΠΗΡΕΣΙΩΝ ΠΡΟΣΤΑΣΙΑΣ	8.333	1,0%
ΔΑΣΚΑΛΟΙ ΠΡΩΤΟΒΑΘΜΙΑΣ ΕΚΠΑΙΔΕΥΣΗΣ ΚΑΙ ΝΗΠΙΑΓΩΓΟΙ	8.164	1,0%
ΑΠΑΣΧΟΛΟΥΜΕΝΟΙ ΣΤΗΝ ΠΑΡΟΧΗ ΑΤΟΜΙΚΗΣ ΦΡΟΝΤΙΔΑΣ ΣΤΟΝ ΤΟΜΕΑ ΤΩΝ ΥΠΗΡΕΣΙΩΝ ΥΓΕΙΑΣ	7.504	0,9%
ΑΡΧΙΤΕΚΤΟΝΕΣ, ΤΟΠΟΓΡΑΦΟΙ, ΠΟΛΕΟΔΟΜΟΙ ΚΑΙ ΣΧΕΔΙΑΣΤΕΣ	7.366	0,9%
ΤΕΧΝΙΤΕΣ ΕΠΕΞΕΡΓΑΣΙΑΣ ΤΡΟΦΙΜΩΝ ΚΑΙ ΑΣΚΟΥΝΤΕΣ ΣΥΝΑΦΗ ΕΠΑΓΓΕΛΜΑΤΑ	7.196	0,8%
ΤΑΜΙΕΣ ΚΑΙ ΥΠΑΛΛΗΛΟΙ ΕΚΔΟΣΗΣ ΕΙΣΙΤΗΡΙΩΝ	7.192	0,8%
ΜΗΧΑΝΙΚΟΙ (ΕΞΑΙΡΟΥΜΕΝΩΝ ΤΩΝ ΗΛΕΚΤΡΟΛΟΓΩΝ ΤΕΧΝΟΛΟΓΩΝ)	7.174	0,8%
ΤΕΧΝΙΚΟΙ ΕΠΙΣΤΗΜΩΝ ΦΥΣΙΚΗΣ ΚΑΙ ΜΗΧΑΝΙΚΗΣ	6.902	0,8%
ΑΛΛΟΙ ΕΚΠΑΙΔΕΥΤΙΚΟΙ	6.804	0,8%
ΒΟΗΘΟΙ ΕΠΑΓΓΕΛΜΑΤΙΩΝ ΤΟΥ ΚΑΛΛΙΤΕΧΝΙΚΟΥ ΚΑΙ ΠΟΛΙΤΙΣΤΙΚΟΥ ΤΟΜΕΑ ΚΑΙ ΤΗΣ ΜΑΓΕΙΡΙΚΗΣ	6.341	0,7%
ΕΠΑΓΓΕΛΜΑΤΙΕΣ ΤΩΝ ΕΠΙΣΤΗΜΩΝ ΤΗΣ ΖΩΗΣ	6.233	0,7%
ΤΕΧΝΙΤΕΣ ΕΙΔΩΝ ΕΝΔΥΣΗΣ ΚΑΙ ΑΣΚΟΥΝΤΕΣ ΣΥΝΑΦΗ ΕΠΑΓΓΕΛΜΑΤΑ	5.743	0,7%
ΧΕΙΡΙΣΤΕΣ ΕΓΚΑΤΑΣΤΑΣΕΩΝ ΟΡΥΧΕΙΩΝ ΚΑΙ ΕΓΚΑΤΑΣΤΑΣΕΩΝ ΕΠΕΞΕΡΓΑΣΙΑΣ ΜΕΤΑΛΛΕΥΜΑΤΩΝ	5.552	0,6%
ΕΠΟΠΤΕΣ ΚΑΘΑΡΙΣΜΟΥ ΚΑΙ ΦΡΟΝΤΙΣΤΕΣ ΚΤΙΡΙΩΝ ΚΑΙ ΚΑΤΟΙΚΙΩΝ	5.133	0,6%
ΣΧΕΔΙΑΣΤΕΣ ΚΑΙ ΑΝΑΛΥΤΕΣ ΛΟΓΙΣΜΙΚΟΥ ΚΑΙ ΕΦΑΡΜΟΓΩΝ	4.935	0,6%
ΤΕΧΝΙΚΟΙ ΙΑΤΡΙΚΗΣ ΚΑΙ ΦΑΡΜΑΚΕΥΤΙΚΗΣ	4.858	0,6%
ΤΕΧΝΙΤΕΣ ΑΠΟΠΕΡΑΤΩΣΗΣ ΚΤΙΡΙΩΝ ΚΑΙ ΑΣΚΟΥΝΤΕΣ ΣΥΝΑΦΗ ΕΠΑΓΓΕΛΜΑΤΑ	4.678	0,5%
ΓΡΑΜΜΑΤΕΙΣ ΔΙΟΙΚΗΣΗΣ ΚΑΙ ΕΙΔΙΚΕΥΜΕΝΟΙ(-ΕΣ) ΓΡΑΜΜΑΤΕΙΣ	4.602	0,5%
ΑΛΛΟΙ ΕΠΑΓΓΕΛΜΑΤΙΕΣ ΤΟΥ ΤΟΜΕΑ ΤΗΣ ΥΓΕΙΑΣ	4.601	0,5%
ΚΑΛΛΙΕΡΓΗΤΕΣ ΚΗΠΕΥΤΙΚΩΝ ΚΑΙ ΦΥΤΩΡΙΩΝ, ΕΠΑΓΓΕΛΜΑΤΙΕΣ	4.226	0,5%
ΝΟΣΗΛΕΥΤΕΣ ΚΑΙ ΜΑΙΕΣ	3.938	0,5%

ΧΕΙΡΙΣΤΕΣ ΜΗΧΑΝΩΝ ΠΑΡΑΓΩΓΗΣ ΕΙΔΩΝ ΔΙΑΤΡΟΦΗΣ ΚΑΙ ΣΥΝΑΦΩΝ ΠΡΟΪΟΝΤΩΝ	3.897	0,5%
ΕΓΚΑΤΑΣΤΑΤΕΣ ΚΑΙ ΕΠΙΣΚΕΥΑΣΤΕΣ ΗΛΕΚΤΡΟΛΟΓΙΚΟΥ ΕΞΟΠΛΙΣΜΟΥ	3.830	0,4%
ΣΥΓΓΡΑΦΕΙΣ, ΔΗΜΟΣΙΟΓΡΑΦΟΙ ΚΑΙ ΓΛΩΣΣΟΛΟΓΟΙ	3.817	0,4%
ΕΠΑΓΓΕΛΜΑΤΙΕΣ ΔΙΟΙΚΗΣΗΣ	3.606	0,4%
ΕΡΓΑΖΟΜΕΝΟΙ ΣΤΟΝ ΤΟΜΕΑ ΤΟΥ ΑΘΛΗΤΙΣΜΟΥ ΚΑΙ ΤΗΣ ΣΩΜΑΤΙΚΗΣ ΑΓΩΓΗΣ	3.511	0,4%
ΕΠΑΓΓΕΛΜΑΤΙΕΣ ΤΟΥ ΧΡΗΜΑΤΟΟΙΚΟΝΟΜΙΚΟΥ ΤΟΜΕΑ	3.361	0,4%
ΑΛΛΟΙ ΒΟΗΘΟΙ ΕΠΑΓΓΕΛΜΑΤΙΩΝ ΤΟΥ ΤΟΜΕΑ ΤΗΣ ΥΓΕΙΑΣ	3.261	0,4%
ΕΠΑΓΓΕΛΜΑΤΙΕΣ ΣΥΜΒΟΥΛΟΙ ΠΩΛΗΣΕΩΝ, ΜΑΡΚΕΤΙΝΓΚ ΚΑΙ ΔΗΜΟΣΙΩΝ ΣΧΕΣΕΩΝ	3.152	0,4%
ΧΕΙΡΙΣΤΕΣ ΜΗΧΑΝΩΝ ΠΑΡΑΓΩΓΗΣ ΚΛΩΣΤΟΪΦΑΝΤΟΥΡΓΙΚΩΝ, ΓΟΥΝΙΝΩΝ ΚΑΙ ΔΕΡΜΑΤΙΝΩΝ ΠΡΟΪΟΝΤΩΝ	3.073	0,4%
ΚΑΘΑΡΙΣΤΕΣ ΟΧΗΜΑΤΩΝ, ΠΑΡΑΘΥΡΩΝ ΚΑΙ ΑΣΚΟΥΝΤΕΣ ΣΥΝΑΦΗ ΕΠΑΓΓΕΛΜΑΤΑ	2.601	0,3%
ΔΙΕΥΘΥΝΤΕΣ ΞΕΝΟΔΟΧΕΙΩΝ ΚΑΙ ΕΣΤΙΑΤΟΡΙΩΝ	2.596	0,3%
ΑΛΛΟΙ ΠΩΛΗΤΕΣ	2.508	0,3%
ΕΠΑΓΓΕΛΜΑΤΙΕΣ ΤΩΝ ΦΥΣΙΚΩΝ ΕΠΙΣΤΗΜΩΝ, ΓΕΩΛΟΓΟΙ ΚΑΙ ΓΕΩΦΥΣΙΚΟΙ	2.249	0,3%
ΒΟΗΘΟΙ ΕΠΑΓΓΕΛΜΑΤΙΩΝ ΤΟΥ ΝΟΜΙΚΟΥ, ΚΟΙΝΩΝΙΚΟΥ ΚΑΙ ΘΡΗΣΚΕΥΤΙΚΟΥ ΤΟΜΕΑ	2.156	0,3%
ΜΗΧΑΝΙΚΟΙ ΚΑΙ ΕΠΙΣΚΕΥΑΣΤΕΣ ΜΗΧΑΝΗΜΑΤΩΝ	2.091	0,2%
ΧΕΙΡΟΤΕΧΝΕΣ	2.083	0,2%
ΑΛΛΟΙ ΑΠΑΣΧΟΛΟΥΜΕΝΟΙ ΣΤΗΝ ΠΑΡΟΧΗ ΠΡΟΣΩΠΙΚΩΝ ΥΠΗΡΕΣΙΩΝ	2.020	0,2%
ΔΙΕΥΘΥΝΟΝΤΕΣ ΣΥΜΒΟΥΛΟΙ ΚΑΙ ΓΕΝΙΚΟΙ ΔΙΕΥΘΥΝΤΕΣ	2.004	0,2%
ΜΕΛΗ ΤΩΝ ΝΟΜΟΘΕΤΙΚΩΝ ΣΩΜΑΤΩΝ ΚΑΙ ΑΝΩΤΕΡΑ ΔΙΟΙΚΗΤΙΚΑ ΣΤΕΛΕΧΗ	1.915	0,2%
ΧΕΙΡΙΣΤΕΣ ΚΙΝΗΤΟΥ ΕΞΟΠΛΙΣΜΟΥ	1.864	0,2%
ΗΛΕΚΤΡΟΛΟΓΟΙ ΤΕΧΝΟΛΟΓΟΙ ΜΗΧΑΝΙΚΟΙ	1.771	0,2%
ΤΑΞΙΔΙΩΤΙΚΟΙ ΣΥΝΟΔΟΙ, ΕΙΣΠΡΑΚΤΟΡΕΣ ΚΑΙ ΞΕΝΑΓΟΙ	1.720	0,2%
ΠΛΑΝΟΔΙΟΙ ΠΩΛΗΤΕΣ ΚΑΙ ΠΩΛΗΤΕΣ ΣΕ ΥΠΑΙΘΡΙΕΣ ΑΓΟΡΕΣ	1.605	0,2%
ΔΙΕΥΘΥΝΤΕΣ ΕΠΙΧΕΙΡΗΣΕΩΝ ΛΙΑΝΙΚΟΥ ΚΑΙ ΧΟΝΔΡΙΚΟΥ ΕΜΠΟΡΙΟΥ	1.595	0,2%
ΠΡΑΚΤΟΡΕΣ ΚΑΙ ΜΕΣΙΤΕΣ ΑΓΟΡΑΠΩΛΗΣΙΩΝ	1.592	0,2%
ΑΛΛΟΙ ΑΝΕΙΔΙΚΕΥΤΟΙ ΕΡΓΑΤΕΣ	1.527	0,2%
ΥΠΑΛΛΗΛΟΙ ΚΑΤΑΓΡΑΦΗΣ ΑΡΙΘΜΗΤΙΚΩΝ ΔΕΔΟΜΕΝΩΝ	1.423	0,2%
ΜΑΘΗΜΑΤΙΚΟΙ, ΑΝΑΛΟΓΙΣΤΕΣ ΚΑΙ ΣΤΑΤΙΣΤΙΚΟΙ	1.402	0,2%
ΒΙΒΛΙΟΘΗΚΟΝΟΜΟΙ, ΑΡΧΕΙΟΦΥΛΑΚΕΣ ΚΑΙ ΕΦΟΡΟΙ ΑΡΧΑΙΟΤΗΤΩΝ, ΜΟΥΣΕΙΩΝ ΚΑΙ ΑΙΘΟΥΣΩΝ ΕΡΓΩΝ ΤΕΧΝΗΣ	1.333	0,2%
ΣΙΔΗΡΟΥΡΓΟΙ, ΚΑΤΑΣΚΕΥΑΣΤΕΣ ΕΡΓΑΛΕΙΩΝ ΚΑΙ ΑΣΚΟΥΝΤΕΣ ΣΥΝΑΦΗ ΕΠΑΓΓΕΛΜΑΤΑ	1.325	0,2%
ΤΑΜΙΕΣ, ΕΙΣΠΡΑΚΤΟΡΕΣ ΚΑΙ ΑΣΚΟΥΝΤΕΣ ΣΥΝΑΦΗ ΕΠΑΓΓΕΛΜΑΤΑ	1.184	0,1%
ΠΡΑΚΤΟΡΕΣ ΠΑΡΟΧΗΣ ΥΠΗΡΕΣΙΩΝ ΣΕ ΕΠΙΧΕΙΡΗΣΕΙΣ	1.166	0,1%

ΧΥΤΕΣ ΜΕΤΑΛΛΩΝ, ΣΥΓΚΟΛΛΗΤΕΣ, ΕΛΑΣΜΑΤΟΥΡΓΟΙ, ΤΕΧΝΙΤΕΣ ΜΕΤΑΛΛΙΚΩΝ ΔΟΜΙΚΩΝ ΚΑΤΑΣΚΕΥΩΝ, ΣΙΔΗΡΟΥΡΓΟΙ ΚΑΙ ΑΣΚΟΥΝΤΕΣ ΣΥΝΑΦΗ ΕΠΑΓΓΕΛΜΑΤΑ	1.139	0,1%
ΣΥΝΑΡΜΟΛΟΓΗΤΕΣ (ΜΟΝΤΑΔΟΡΟΙ)	1.131	0,1%
ΔΙΕΥΘΥΝΤΕΣ ΕΠΙΧΕΙΡΗΣΕΩΝ ΜΕΤΑΠΟΙΗΣΗΣ, ΕΞΟΡΥΞΗΣ, ΚΑΤΑΣΚΕΥΩΝ ΚΑΙ ΔΙΑΝΟΜΗΣ	1.113	0,1%
ΑΛΛΟΙ ΧΕΙΡΙΣΤΕΣ ΣΤΑΘΕΡΩΝ ΕΓΚΑΤΑΣΤΑΣΕΩΝ ΚΑΙ ΜΗΧΑΝΩΝ	1.101	0,1%
ΤΕΧΝΙΚΟΙ ΤΗΛΕΠΙΚΟΙΝΩΝΙΩΝ ΚΑΙ ΕΚΠΟΜΠΩΝ ΡΑΔΙΟΦΩΝΟΥ ΚΑΙ ΤΗΛΕΟΡΑΣΗΣ	1.094	0,1%
ΔΙΕΥΘΥΝΤΕΣ ΕΠΙΧΕΙΡΗΣΕΩΝ ΠΑΡΟΧΗΣ ΕΠΑΓΓΕΛΜΑΤΙΚΩΝ ΥΠΗΡΕΣΙΩΝ	1.071	0,1%
ΥΠΑΛΛΗΛΟΙ ΚΑΤΑΓΡΑΦΗΣ ΥΛΙΚΩΝ ΚΑΙ ΥΠΗΡΕΣΙΩΝ ΜΕΤΑΦΟΡΩΝ	1.053	0,1%
ΙΑΤΡΟΙ	1.048	0,1%
ΔΑΣΟΚΟΜΟΙ, ΥΛΟΤΟΜΟΙ ΚΑΙ ΑΣΚΟΥΝΤΕΣ ΣΥΝΑΦΗ ΕΠΑΓΓΕΛΜΑΤΑ	1.028	0,1%
ΔΙΕΥΘΥΝΤΕΣ ΠΩΛΗΣΕΩΝ, ΜΑΡΚΕΤΙΝΓΚ ΚΑΙ ΑΝΑΠΤΥΞΗΣ	1.021	0,1%
ΚΤΗΝΟΤΡΟΦΟΙ	1.004	0,1%
ΔΙΕΥΘΥΝΤΕΣ ΥΠΗΡΕΣΙΩΝ ΤΩΝ ΤΕΧΝΟΛΟΓΙΩΝ ΠΛΗΡΟΦΟΡΗΣΗΣ ΚΑΙ ΕΠΙΚΟΙΝΩΝΙΑΣ	977	0,1%
ΤΕΧΝΙΤΕΣ ΕΠΕΞΕΡΓΑΣΙΑΣ ΞΥΛΟΥ, ΕΠΙΠΛΟΠΟΙΟΙ ΚΑΙ ΑΣΚΟΥΝΤΕΣ ΣΥΝΑΦΗ ΕΠΑΓΓΕΛΜΑΤΑ	946	0,1%
ΔΙΔΑΚΤΙΚΟ ΠΡΟΣΩΠΙΚΟ ΑΝΩΤΑΤΩΝ ΕΚΠΑΙΔΕΥΤΙΚΩΝ ΙΔΡΥΜΑΤΩΝ	938	0,1%
ΤΕΧΝΙΚΟΙ ΤΩΝ ΕΠΙΣΤΗΜΩΝ ΤΗΣ ΖΩΗΣ ΚΑΙ ΑΣΚΟΥΝΤΕΣ ΣΥΝΑΦΗ ΕΠΑΓΓΕΛΜΑΤΑ	908	0,1%
ΓΕΩΡΓΟΚΤΗΝΟΤΡΟΦΟΙ ΜΕΙΚΤΩΝ ΕΚΜΕΤΑΛΛΕΥΣΕΩΝ	901	0,1%
ΕΠΑΓΓΕΛΜΑΤΙΕΣ ΒΑΣΕΩΝ ΔΕΔΟΜΕΝΩΝ ΚΑΙ ΔΙΚΤΥΩΝ	889	0,1%
ΤΕΧΝΙΚΟΙ ΛΕΙΤΟΥΡΓΙΩΝ ΚΑΙ ΥΠΟΣΤΗΡΙΞΗΣ ΧΡΗΣΤΩΝ ΤΕΧΝΟΛΟΓΙΩΝ ΠΛΗΡΟΦΟΡΗΣΗΣ ΚΑΙ ΕΠΙΚΟΙΝΩΝΙΑΣ	878	0,1%
ΕΠΟΠΤΕΣ ΟΡΥΧΕΙΩΝ, ΜΕΤΑΠΟΙΗΤΙΚΩΝ ΚΑΙ ΚΑΤΑΣΚΕΥΑΣΤΙΚΩΝ ΜΟΝΑΔΩΝ	817	0,1%
ΕΠΑΓΓΕΛΜΑΤΙΕΣ ΝΟΜΙΚΟΙ	769	0,1%
ΠΡΟΣΩΠΑ ΠΟΥ ΠΑΡΕΧΟΥΝ ΜΙΚΡΟΎΠΗΡΕΣΙΕΣ ΣΤΟ ΔΡΟΜΟ ΚΑΙ ΑΣΚΟΥΝΤΕΣ ΣΥΝΑΦΗ ΕΠΑΓΓΕΛΜΑΤΑ	764	0,1%
ΠΛΑΝΟΔΙΟΙ ΠΩΛΗΤΕΣ (ΕΞΑΙΡΟΥΜΕΝΩΝ ΤΩΝ ΠΩΛΗΤΩΝ ΤΡΟΦΙΜΩΝ)	751	0,1%
ΕΛΕΓΚΤΕΣ ΚΑΙ ΤΕΧΝΙΚΟΙ ΝΑΥΣΙΠΛΟΪΑΣ ΚΑΙ ΑΕΡΟΠΛΟΪΑΣ	740	0,1%
ΔΙΕΥΘΥΝΤΕΣ ΕΠΙΧΕΙΡΗΜΑΤΙΚΩΝ ΥΠΗΡΕΣΙΩΝ ΚΑΙ ΔΙΟΙΚΗΣΗΣ	657	0,1%
ΔΙΕΥΘΥΝΤΕΣ ΑΛΛΩΝ ΥΠΗΡΕΣΙΩΝ	634	0,1%
ΝΑΥΤΙΚΟΙ-ΠΛΗΡΩΜΑ ΚΑΤΑΣΤΡΩΜΑΤΟΣ ΚΑΙ ΑΣΚΟΥΝΤΕΣ ΣΥΝΑΦΗ ΕΠΑΓΓΕΛΜΑΤΑ	590	0,1%
ΤΥΠΟΓΡΑΦΟΙ ΚΑΙ ΑΣΚΟΥΝΤΕΣ ΣΥΝΑΦΗ ΕΠΑΓΓΕΛΜΑΤΑ	522	0,1%
ΚΑΘΗΓΗΤΕΣ ΕΠΑΓΓΕΛΜΑΤΙΚΗΣ ΕΚΠΑΙΔΕΥΣΗΣ	476	0,1%
ΧΕΙΡΙΣΤΕΣ ΜΗΧΑΝΩΝ ΜΕ ΠΛΗΚΤΡΟΛΟΓΙΟ	384	0,0%
ΒΟΗΘΟΙ ΕΠΑΓΓΕΛΜΑΤΙΩΝ ΝΟΣΗΛΕΥΤΙΚΗΣ ΚΑΙ ΜΑΙΕΥΤΙΚΗΣ	369	0,0%
ΕΓΚΑΤΑΣΤΑΤΕΣ ΚΑΙ ΕΠΙΣΚΕΥΑΣΤΕΣ ΗΛΕΚΤΡΟΝΙΚΟΥ ΚΑΙ ΤΗΛΕΠΙΚΟΙΝΩΝΙΑΚΟΥ ΕΞΟΠΛΙΣΜΟΥ	296	0,0%



ΤΕΧΝΙΚΟΙ ΚΑΙ ΒΟΗΘΟΙ ΚΤΗΝΙΑΤΡΩΝ	280	0,0%
ΚΤΗΝΙΑΤΡΟΙ	275	0,0%
ΧΕΙΡΙΣΤΕΣ ΜΗΧΑΝΩΝ ΠΑΡΑΓΩΓΗΣ ΠΡΟΪΟΝΤΩΝ ΑΠΟ ΕΛΑΣΤΙΚΟ, ΠΛΑΣΤΙΚΟ, ΧΑΡΤΙ ΚΑΙ ΧΑΡΤΟΝΙ	261	0,0%
ΆΛΛΟΙ ΤΕΧΝΙΤΕΣ ΚΑΙ ΑΣΚΟΥΝΤΕΣ ΣΥΝΑΦΗ ΕΠΑΓΓΕΛΜΑΤΑ	249	0,0%
ΑΛΙΕΙΣ, ΚΥΝΗΓΟΙ ΚΑΙ ΠΑΓΙΔΕΥΤΕΣ ΘΗΡΑΜΑΤΩΝ	248	0,0%
ΧΕΙΡΙΣΤΕΣ ΕΓΚΑΤΑΣΤΑΣΕΩΝ ΚΑΙ ΜΗΧΑΝΩΝ ΠΑΡΑΓΩΓΗΣ ΧΗΜΙΚΩΝ ΚΑΙ ΦΩΤΟΓΡΑΦΙΚΩΝ ΠΡΟΪΟΝΤΩΝ	195	0,0%
ΛΕΙΤΟΥΡΓΟΙ ΚΑΙ ΕΛΕΓΚΤΕΣ ΡΥΘΜΙΣΤΙΚΩΝ-ΕΚΤΕΛΕΣΤΙΚΩΝ ΚΡΑΤΙΚΩΝ ΥΠΗΡΕΣΙΩΝ	191	0,0%
ΧΕΙΡΙΣΤΕΣ ΕΞΟΠΛΙΣΜΟΥ ΕΠΕΞΕΡΓΑΣΙΑΣ ΚΑΙ ΦΙΝΙΡΙΣΜΑΤΟΣ ΜΕΤΑΛΛΙΚΩΝ ΠΡΟΪΟΝΤΩΝ	161	0,0%
ΆΛΛΑ ΜΕΛΗ ΤΩΝ ΕΝΟΠΛΩΝ ΔΥΝΑΜΕΩΝ	153	0,0%
ΧΕΙΡΙΣΤΕΣ ΕΓΚΑΤΑΣΤΑΣΕΩΝ ΕΠΕΞΕΡΓΑΣΙΑΣ ΞΥΛΟΥ, ΧΑΡΤΟΠΟΙΙΑΣ ΚΑΙ ΧΑΡΤΟΝΟΠΟΙΙΑΣ	129	0,0%
ΤΕΧΝΙΚΟΙ ΕΛΕΓΧΟΥ ΔΙΑΔΙΚΑΣΙΑΣ	102	0,0%
ΑΞΙΩΜΑΤΙΚΟΙ ΤΩΝ ΕΝΟΠΛΩΝ ΔΥΝΑΜΕΩΝ	91	0,0%
ΕΠΑΓΓΕΛΜΑΤΙΕΣ ΠΑΡΑΔΟΣΙΑΚΗΣ ΚΑΙ ΣΥΜΠΛΗΡΩΜΑΤΙΚΗΣ ΙΑΤΡΙΚΗΣ	84	0,0%
ΥΠΑΞΙΩΜΑΤΙΚΟΙ ΤΩΝ ΕΝΟΠΛΩΝ ΔΥΝΑΜΕΩΝ	51	0,0%
ΔΙΕΥΘΥΝΤΕΣ ΠΑΡΑΓΩΓΗΣ ΣΤΗ ΓΕΩΡΓΙΑ, ΣΤΗ ΔΑΣΟΚΟΜΙΑ ΚΑΙ ΣΤΗΝ ΑΛΙΕΙΑ	21	0,0%
ΜΗΧΑΝΟΔΗΓΟΙ ΚΑΙ ΑΣΚΟΥΝΤΕΣ ΣΥΝΑΦΗ ΕΠΑΓΓΕΛΜΑΤΑ	19	0,0%
<b>ΣΥΝΟΛΟ</b>	<b>854.379</b>	<b>100,0%</b>
ΕΛΛΕΙΠΟΥΣΕΣ ΤΙΜΕΣ	14.050	
ΓΕΝΙΚΟ ΣΥΝΟΛΟ	868.429	

Στην ανάλυση των επαγγελματικών ειδικοτήτων των ανέργων στην τριψήφια ταξινόμηση για το επάγγελμα που αναζητούν οι άνεργοι για τον Απρίλιο 2024 δεν προκύπτουν μεγάλες διαφοροποιήσεις ως αφορά τις ειδικότητες με τον μεγαλύτερο αριθμό ανέργων σε σχέση με τον Απρίλιο του 2023 και οι άνεργοι αναζητούν εργασία κυρίως ως υπάλληλοι γενικών καθηκόντων, ως καθαριστές και βοηθοί οικιών, ξενοδοχείων και γραφείων, ως πωλητές σε καταστήματα, ως σερβιτόροι και μπάρμεν, ως ανειδίκευτοι εργάτες ορυχείων και κατασκευών, ως ανειδίκευτοι εργάτες μεταποίησης, ως βοηθοί παρασκευής φαγητών, ως μάγειροι και ως κομμωτές/κομμώτριες, αισθητικοί και ασκούντες συναφή επαγγέλματα.

## 2.2 ΤΑΞΙΝΟΜΗΣΗ ΤΩΝ ΑΝΕΡΓΩΝ ΣΤΙΣ ΕΠΑΓΓΕΛΜΑΤΙΚΕΣ ΕΙΔΙΚΟΤΗΤΕΣ ΒΑΣΕΙ ΤΗΣ ΕΠΑΓΓΕΛΜΑΤΙΚΗΣ ΤΟΥΣ ΕΜΠΕΙΡΙΑΣ

### 2.2.1 ΤΑΞΙΝΟΜΗΣΗ ΤΩΝ ΑΝΕΡΓΩΝ ΣΤΙΣ ΓΕΝΙΚΕΣ ΚΑΤΗΓΟΡΙΕΣ ΤΩΝ ΕΠΑΓΓΕΛΜΑΤΙΚΩΝ ΕΙΔΙΚΟΤΗΤΩΝ (1ΨΗΦΙΑ ΚΑΤΑΤΑΞΗ ISCO - 08)

Στην πιο κάτω ενότητα παρουσιάζονται οι ειδικότητες των ανέργων βάσει της εργασιακής τους εμπειρίας και εντοπίζεται στις εξής επαγγελματικές ειδικότητες (στη γενική 1ψήφια κατάταξη των ειδικοτήτων):

- Απασχολούμενοι στην παροχή υπηρεσιών και πωλητές (29,5%)
- Ανειδίκευτοι εργάτες, χειρώνακτες και μικροεπαγγελματίες (25,5%)
- Υπάλληλοι γραφείου (20,1%)
- Επαγγελματίες (8,1%)
- Ειδικευμένοι τεχνίτες και ασκούντες συναφή επαγγέλματα (5,5%)
- Χειριστές βιομηχανικών εγκαταστάσεων, μηχανημάτων και εξοπλισμού και συναρμολογητές (μονταδόροι) (5,0%)

Σε σχέση με τον Απρίλιο 2023, δεν υπάρχουν διαφοροποιήσεις ως προς την κατάταξη των ειδικοτήτων στις οποίες οι άνεργοι διέθεταν εμπειρία.

**Πίνακας 28.** Εγγεγραμμένοι άνεργοι στη ΔΥΠΑ ανά μονοψήφια επαγγελματική ειδικότητα, στην οποία διαθέτουν εμπειρία

ΠΡΟΗΓΟΥΜΕΝΟ ΕΠΑΓΓΕΛΜΑ ΠΕΡΙΓΡΑΦΗ ΕΙΔΙΚΟΤΗΤΑΣ ΜΟΝΟΨΗΦΙΑ	ΠΛΗΘΟΣ	ΠΟΣΟΣΤΟ
ΑΠΑΣΧΟΛΟΥΜΕΝΟΙ ΣΤΗΝ ΠΑΡΟΧΗ ΥΠΗΡΕΣΙΩΝ ΚΑΙ ΠΩΛΗΤΕΣ	148.810	29,5%
ΑΝΕΙΔΙΚΕΥΤΟΙ ΕΡΓΑΤΕΣ, ΧΕΙΡΩΝΑΚΤΕΣ ΚΑΙ ΜΙΚΡΟΕΠΑΓΓΕΛΜΑΤΙΕΣ	128.642	25,5%
ΥΠΑΛΛΗΛΟΙ ΓΡΑΦΕΙΟΥ	101.369	20,1%
ΕΠΑΓΓΕΛΜΑΤΙΕΣ	41.045	8,1%
ΕΙΔΙΚΕΥΜΕΝΟΙ ΤΕΧΝΙΤΕΣ ΚΑΙ ΑΣΚΟΥΝΤΕΣ ΣΥΝΑΦΗ ΕΠΑΓΓΕΛΜΑΤΑ	27.701	5,5%
ΧΕΙΡΙΣΤΕΣ ΒΙΟΜΗΧΑΝΙΚΩΝ ΕΓΚΑΤΑΣΤΑΣΕΩΝ, ΜΗΧΑΝΗΜΑΤΩΝ ΚΑΙ ΕΞΟΠΛΙΣΜΟΥ ΚΑΙ ΣΥΝΑΡΜΟΛΟΓΗΤΕΣ (ΜΟΝΤΑΔΟΡΟΙ)	25.436	5,0%
ΤΕΧΝΙΚΟΙ ΚΑΙ ΑΣΚΟΥΝΤΕΣ ΣΥΝΑΦΗ ΕΠΑΓΓΕΛΜΑΤΑ	21.678	4,3%
ΑΝΩΤΕΡΑ ΔΙΕΥΘΥΝΤΙΚΑ ΚΑΙ ΔΙΟΙΚΗΤΙΚΑ ΣΤΕΛΕΧΗ	5.377	1,1%
ΕΙΔΙΚΕΥΜΕΝΟΙ ΓΕΩΡΓΟΙ, ΚΤΗΝΟΤΡΟΦΟΙ, ΔΑΣΟΚΟΜΟΙ ΚΑΙ ΑΛΙΕΙΣ	4.369	0,9%
ΕΝΟΠΛΕΣ ΔΥΝΑΜΕΙΣ	107	0,0%
<b>ΣΥΝΟΛΟ</b>	<b>504.534</b>	<b>100,0%</b>

## 2.2.2 ΤΑΞΙΝΟΜΗΣΗ ΤΩΝ ΑΝΕΡΓΩΝ ΣΤΙΣ ΕΠΑΓΓΕΛΜΑΤΙΚΕΣ ΕΙΔΙΚΟΤΗΤΕΣ (2ΨΗΦΙΑ ΚΑΤΑΤΑΞΗ ISCO - 08)<sup>8</sup>

Αναλυτικότερα, στην διψήφια ταξινόμηση η εργασιακή εμπειρία των ανέργων εντοπίζεται κυρίως στις εξής επαγγελματικές ειδικότητες:

- Υπάλληλοι γενικών καθηκόντων και χειριστές μηχανών με ηλεκτρολόγιο (15,4%)
- Απασχολούμενοι στην παροχή προσωπικών υπηρεσιών (15,2%)
- Πωλητές (11,6%)
- Ανειδίκευτοι εργάτες ορυχείων, κατασκευών, μεταποίησης και μεταφορών (9,9%)
- Καθαριστές και βοηθοί (9,1%)

Τον Απρίλιο 2023, τα επαγγέλματα της διψήφιας κατάταξης, στα οποία οι άνεργοι διέθεταν εμπειρία ήταν τα ίδια και στην ίδια διάταξη στις ειδικότητες με τον μεγαλύτερο αριθμό ανέργων.

**Πίνακας 29.** Εγγεγραμμένοι άνεργοι στη ΔΥΠΑ κατά διψήφια επαγγελματική ειδικότητα του τελευταίου επαγγέλματος που ασκούσαν

ΠΡΟΗΓΟΥΜΕΝΟ ΕΠΑΓΓΕΛΜΑ ΠΕΡΙΓΡΑΦΗ ΕΙΔΙΚΟΤΗΤΑΣ ΔΙΨΗΦΙΑ	ΠΛΗΘΟΣ	ΠΟΣΟΣΤΟ
ΥΠΑΛΛΗΛΟΙ ΓΕΝΙΚΩΝ ΚΑΘΗΚΟΝΤΩΝ ΚΑΙ ΧΕΙΡΙΣΤΕΣ ΜΗΧΑΝΩΝ ΜΕ ΠΛΗΚΤΡΟΛΟΓΙΟ	77.477	15,4%
ΑΠΑΣΧΟΛΟΥΜΕΝΟΙ ΣΤΗΝ ΠΑΡΟΧΗ ΠΡΟΣΩΠΙΚΩΝ ΥΠΗΡΕΣΙΩΝ	76.635	15,2%
ΠΩΛΗΤΕΣ	58.480	11,6%
ΑΝΕΙΔΙΚΕΥΤΟΙ ΕΡΓΑΤΕΣ ΟΡΥΧΕΙΩΝ, ΚΑΤΑΣΚΕΥΩΝ, ΜΕΤΑΠΟΙΗΣΗΣ ΚΑΙ ΜΕΤΑΦΟΡΩΝ	49.867	9,9%
ΚΑΘΑΡΙΣΤΕΣ ΚΑΙ ΒΟΗΘΟΙ	45.984	9,1%
ΟΔΗΓΟΙ ΜΕΣΩΝ ΜΕΤΑΦΟΡΑΣ ΚΑΙ ΧΕΙΡΙΣΤΕΣ ΚΙΝΗΤΟΥ ΕΞΟΠΛΙΣΜΟΥ	15.899	3,2%
ΒΟΗΘΟΙ ΠΑΡΑΣΚΕΥΗΣ ΦΑΓΗΤΩΝ	15.896	3,2%
ΤΕΧΝΙΤΕΣ ΑΝΕΓΕΡΣΗΣ ΚΑΙ ΑΠΟΠΕΡΑΤΩΣΗΣ ΚΤΙΡΙΩΝ, ΕΞΑΙΡΟΥΜΕΝΩΝ ΤΩΝ ΗΛΕΚΤΡΟΛΟΓΩΝ	13.544	2,7%
ΥΠΑΛΛΗΛΟΙ ΕΞΥΠΗΡΕΤΗΣΗΣ ΠΕΛΑΤΩΝ	12.530	2,5%
ΕΚΠΑΙΔΕΥΤΙΚΟΙ	11.427	2,3%
ΣΥΛΛΕΚΤΕΣ ΑΠΟΡΡΙΜΜΑΤΩΝ ΚΑΙ ΑΛΛΟΙ ΑΝΕΙΔΙΚΕΥΤΟΙ ΕΡΓΑΤΕΣ	10.728	2,1%
ΕΠΑΓΓΕΛΜΑΤΙΕΣ ΤΟΥ ΝΟΜΙΚΟΥ, ΚΟΙΝΩΝΙΚΟΥ ΚΑΙ ΠΟΛΙΤΙΣΤΙΚΟΥ ΚΛΑΔΟΥ	10.348	2,1%
ΑΛΛΟΙ ΥΠΑΛΛΗΛΟΙ ΓΡΑΦΕΙΟΥ	10.062	2,0%

<sup>8</sup> Πρόκειται για τον αριθμό των ανέργων με εργασιακή εμπειρία για τους οποίους υπάρχει καταγραφή της ειδικότητας που ασκούσαν, σε 2ψήφιο κωδικό ISCO - 08.

ΧΕΙΡΙΣΤΕΣ ΣΤΑΘΕΡΩΝ ΒΙΟΜΗΧΑΝΙΚΩΝ ΕΓΚΑΤΑΣΤΑΣΕΩΝ, ΜΗΧΑΝΗΜΑΤΩΝ ΚΑΙ ΕΞΟΠΛΙΣΜΟΥ	8.639	1,7%
ΑΣΚΟΥΝΤΕΣ ΕΠΙΣΤΗΜΟΝΙΚΑ ΕΠΑΓΓΕΛΜΑΤΑ ΚΑΙ ΜΗΧΑΝΙΚΟΙ	8.552	1,7%
ΤΕΧΝΙΤΕΣ ΕΠΕΞΕΡΓΑΣΙΑΣ ΤΡΟΦΙΜΩΝ, ΕΠΕΞΕΡΓΑΣΙΑΣ ΞΥΛΟΥ, ΕΙΔΩΝ ΕΝΔΥΣΗΣ ΚΑΙ ΑΣΚΟΥΝΤΕΣ ΣΥΝΑΦΗ ΕΠΑΓΓΕΛΜΑΤΑ	8.534	1,7%
ΒΟΗΘΟΙ ΕΠΑΓΓΕΛΜΑΤΙΩΝ ΕΠΙΧΕΙΡΗΣΕΩΝ ΚΑΙ ΔΙΟΙΚΗΣΗΣ	8.153	1,6%
ΑΠΑΣΧΟΛΟΥΜΕΝΟΙ ΣΤΗΝ ΠΑΡΟΧΗ ΥΠΗΡΕΣΙΩΝ ΠΡΟΣΤΑΣΙΑΣ	6.880	1,4%
ΑΠΑΣΧΟΛΟΥΜΕΝΟΙ ΣΤΗΝ ΠΑΡΟΧΗ ΑΤΟΜΙΚΗΣ ΦΡΟΝΤΙΔΑΣ	6.815	1,4%
ΑΝΕΙΔΙΚΕΥΤΟΙ ΕΡΓΑΤΕΣ ΓΕΩΡΓΙΑΣ, ΔΑΣΟΚΟΜΙΑΣ ΚΑΙ ΑΛΙΕΙΑΣ	5.612	1,1%
ΕΠΑΓΓΕΛΜΑΤΙΕΣ ΤΟΥ ΤΟΜΕΑ ΤΗΣ ΥΓΕΙΑΣ	4.899	1,0%
ΒΟΗΘΟΙ ΕΠΑΓΓΕΛΜΑΤΙΩΝ ΤΟΥ ΝΟΜΙΚΟΥ, ΚΟΙΝΩΝΙΚΟΥ ΚΑΙ ΠΟΛΙΤΙΣΤΙΚΟΥ ΤΟΜΕΑ ΚΑΙ ΑΣΚΟΥΝΤΕΣ ΣΥΝΑΦΗ ΕΠΑΓΓΕΛΜΑΤΑ	4.673	0,9%
ΤΕΧΝΙΚΟΙ ΘΕΤΙΚΩΝ ΕΠΙΣΤΗΜΩΝ ΚΑΙ ΜΗΧΑΝΙΚΗΣ	4.121	0,8%
ΤΕΧΝΙΚΟΙ ΤΟΥ ΤΟΜΕΑ ΤΗΣ ΥΓΕΙΑΣ	3.890	0,8%
ΕΙΔΙΚΕΥΜΕΝΟΙ ΓΕΩΡΓΟΙ ΚΑΙ ΚΤΗΝΟΤΡΟΦΟΙ, ΕΠΑΓΓΕΛΜΑΤΙΕΣ	3.573	0,7%
ΕΠΑΓΓΕΛΜΑΤΙΕΣ ΕΠΙΧΕΙΡΗΣΕΩΝ ΚΑΙ ΔΙΟΙΚΗΣΗΣ	3.407	0,7%
ΤΕΧΝΙΤΕΣ ΜΕΤΑΛΛΩΝ, ΜΗΧΑΝΗΜΑΤΩΝ ΚΑΙ ΑΣΚΟΥΝΤΕΣ ΣΥΝΑΦΗ ΕΠΑΓΓΕΛΜΑΤΑ	2.596	0,5%
ΕΠΑΓΓΕΛΜΑΤΙΕΣ ΤΟΥ ΤΟΜΕΑ ΤΩΝ ΤΕΧΝΟΛΟΓΙΩΝ ΠΛΗΡΟΦΟΡΗΣΗΣ ΚΑΙ ΕΠΙΚΟΙΝΩΝΙΑΣ	2.412	0,5%
ΔΙΕΥΘΥΝΤΕΣ ΞΕΝΟΔΟΧΕΙΩΝ, ΕΣΤΙΑΤΟΡΙΩΝ, ΕΠΙΧΕΙΡΗΣΕΩΝ ΛΙΑΝΙΚΟΥ ΚΑΙ ΧΟΝΔΡΙΚΟΥ ΕΜΠΟΡΙΟΥ ΚΑΙ ΑΛΛΩΝ ΥΠΗΡΕΣΙΩΝ	2.378	0,5%
ΗΛΕΚΤΡΟΛΟΓΟΙ ΚΑΙ ΗΛΕΚΤΡΟΝΙΚΟΙ	2.095	0,4%
ΓΕΝΙΚΟΙ ΔΙΕΥΘΥΝΤΕΣ, ΑΝΩΤΕΡΑ ΔΙΟΙΚΗΤΙΚΑ ΣΤΕΛΕΧΗ ΚΑΙ ΜΕΛΗ ΤΩΝ ΝΟΜΟΘΕΤΙΚΩΝ ΣΩΜΑΤΩΝ	1.637	0,3%
ΥΠΑΛΛΗΛΟΙ ΚΑΤΑΓΡΑΦΗΣ ΑΡΙΘΜΗΤΙΚΩΝ ΔΕΔΟΜΕΝΩΝ ΚΑΙ ΥΛΙΚΩΝ	1.300	0,3%
ΧΕΙΡΟΤΕΧΝΕΣ ΚΑΙ ΤΥΠΟΓΡΑΦΟΙ	932	0,2%
ΣΥΝΑΡΜΟΛΟΓΗΤΕΣ (ΜΟΝΤΑΔΟΡΟΙ)	898	0,2%
ΤΕΧΝΙΚΟΙ ΤΟΥ ΤΟΜΕΑ ΤΗΣ ΠΛΗΡΟΦΟΡΗΣΗΣ ΚΑΙ ΕΠΙΚΟΙΝΩΝΙΑΣ	841	0,2%
ΔΙΕΥΘΥΝΤΕΣ ΠΑΡΑΓΩΓΗΣ ΚΑΙ ΕΞΕΙΔΙΚΕΥΜΕΝΩΝ ΥΠΗΡΕΣΙΩΝ	835	0,2%
ΕΙΔΙΚΕΥΜΕΝΟΙ ΔΑΣΟΚΟΜΟΙ, ΥΛΟΤΟΜΟΙ, ΑΛΙΕΙΣ ΚΑΙ ΚΥΝΗΓΟΙ, ΕΠΑΓΓΕΛΜΑΤΙΕΣ	796	0,2%
ΠΛΑΝΟΔΙΟΙ ΠΩΛΗΤΕΣ, ΠΡΟΣΩΠΑ ΠΟΥ ΠΑΡΕΧΟΥΝ ΜΙΚΡΟΎΠΗΡΕΣΙΕΣ ΣΤΟ ΔΡΟΜΟ ΚΑΙ ΑΣΚΟΥΝΤΕΣ ΣΥΝΑΦΗ ΕΠΑΓΓΕΛΜΑΤΑ	555	0,1%
ΔΙΟΙΚΗΤΙΚΟΙ ΚΑΙ ΕΜΠΟΡΙΚΟΙ ΔΙΕΥΘΥΝΤΕΣ	527	0,1%
ΑΛΛΑ ΜΕΛΗ ΤΩΝ ΕΝΟΠΛΩΝ ΔΥΝΑΜΕΩΝ	66	0,0%
ΑΞΙΩΜΑΤΙΚΟΙ ΤΩΝ ΕΝΟΠΛΩΝ ΔΥΝΑΜΕΩΝ	27	0,0%
ΥΠΑΞΙΩΜΑΤΙΚΟΙ ΤΩΝ ΕΝΟΠΛΩΝ ΔΥΝΑΜΕΩΝ	14	0,0%
<b>ΣΥΝΟΛΟ</b>	<b>504.534</b>	<b>100,0%</b>

### 2.2.3 ΤΑΞΙΝΟΜΗΣΗ ΤΩΝ ΑΝΕΡΓΩΝ ΣΤΙΣ ΕΠΑΓΓΕΛΜΑΤΙΚΕΣ ΕΙΔΙΚΟΤΗΤΕΣ (3ΨΗΦΙΑ ΚΑΤΑΤΑΞΗ ISCO - 08)<sup>9</sup>

Από την ανάλυση στην τριψήφια ταξινόμηση η εργασιακή εμπειρία των ανέργων εντοπίζεται κυρίως στις εξής επαγγελματικές ειδικότητες:

- Υπάλληλοι γενικών καθηκόντων (14,5%)
- Πωλητές σε καταστήματα (9,7%)
- Καθαριστές και βοηθοί οικιών, ξενοδοχείων και γραφείων (8,7%)
- Σερβιτόροι και μπάρμεν (7,7%)
- Ανειδίκευτοι εργάτες μεταποίησης (4,8%)
- Μάγειροι (4,5%)
- Ανειδίκευτοι εργάτες ορυχείων και κατασκευών (3,5%)

Στην ανάλυση των επαγγελματικών ειδικοτήτων των ανέργων στην τριψήφια κατάταξη για τον Απρίλιο 2024 δεν προκύπτουν διαφοροποιήσεις σε σχέση με τον Απρίλιο του 2023 στην κατάταξη των ειδικοτήτων με τον μεγαλύτερο αριθμό ανέργων. Οι άνεργοι έχουν εργασιακή εμπειρία κυρίως ως Υπάλληλοι γενικών καθηκόντων, πωλητές σε καταστήματα, καθαριστές και βοηθοί οικιών, ξενοδοχείων και γραφείων, σερβιτόροι και μπάρμεν, ανειδίκευτοι εργάτες μεταποίησης, μάγειροι και ανειδίκευτοι εργάτες ορυχείων και κατασκευών.

**Πίνακας 30.** Εγγεγραμμένοι άνεργοι στη ΔΥΠΑ κατά τριψήφια επαγγελματική ειδικότητα του τελευταίου επαγγέλματος που ασκούσαν

ΠΡΟΗΓΟΥΜΕΝΟ ΕΠΑΓΓΕΛΜΑ ΠΕΡΙΓΡΑΦΗ ΕΙΔΙΚΟΤΗΤΑΣ ΤΡΙΨΗΦΙΑ	ΠΛΗΘΟΣ	ΠΟΣΟΣΤΟ
ΥΠΑΛΛΗΛΟΙ ΓΕΝΙΚΩΝ ΚΑΘΗΚΟΝΤΩΝ	72.977	14,5%
ΠΩΛΗΤΕΣ ΣΕ ΚΑΤΑΣΤΗΜΑΤΑ	48.764	9,7%
ΚΑΘΑΡΙΣΤΕΣ ΚΑΙ ΒΟΗΘΟΙ ΟΙΚΙΩΝ, ΞΕΝΟΔΟΧΕΙΩΝ ΚΑΙ ΓΡΑΦΕΙΩΝ	43.950	8,7%
ΣΕΡΒΙΤΟΡΟΙ ΚΑΙ ΜΠΑΡΜΕΝ	38.648	7,7%
ΑΝΕΙΔΙΚΕΥΤΟΙ ΕΡΓΑΤΕΣ ΜΕΤΑΠΟΙΗΣΗΣ	24.467	4,8%
ΜΑΓΕΙΡΟΙ	22.755	4,5%
ΑΝΕΙΔΙΚΕΥΤΟΙ ΕΡΓΑΤΕΣ ΟΡΥΧΕΙΩΝ ΚΑΙ ΚΑΤΑΣΚΕΥΩΝ	17.821	3,5%
ΒΟΗΘΟΙ ΠΑΡΑΣΚΕΥΗΣ ΦΑΓΗΤΩΝ	15.896	3,2%
ΥΠΑΛΛΗΛΟΙ ΠΛΗΡΟΦΟΡΗΣΗΣ ΠΕΛΑΤΩΝ	11.742	2,3%
ΑΛΛΟΙ ΥΠΑΛΛΗΛΟΙ ΓΡΑΦΕΙΟΥ	10.062	2,0%
ΣΥΛΛΕΚΤΕΣ ΑΠΟΡΡΙΜΜΑΤΩΝ	9.771	1,9%

<sup>9</sup> Πρόκειται για τον αριθμό των ανέργων με εργασιακή εμπειρία, για τους οποίους υπάρχει καταγραφή της ειδικότητας που ασκούσαν, σε 3ψήφιο κωδικό ISCO - 08.

ΚΟΜΜΩΤΕΣ/ΚΟΜΜΩΤΡΙΕΣ, ΑΙΣΘΗΤΙΚΟΙ ΚΑΙ ΑΣΚΟΥΝΤΕΣ ΣΥΝΑΦΗ ΕΠΑΓΓΕΛΜΑΤΑ	9.200	1,8%
ΑΝΕΙΔΙΚΕΥΤΟΙ ΕΡΓΑΤΕΣ ΜΕΤΑΦΟΡΩΝ ΚΑΙ ΑΠΟΘΗΚΕΥΣΗΣ	7.579	1,5%
ΟΔΗΓΟΙ ΦΟΡΤΗΓΩΝ ΚΑΙ ΛΕΩΦΟΡΕΙΩΝ	7.138	1,4%
ΑΠΑΣΧΟΛΟΥΜΕΝΟΙ ΣΤΗΝ ΠΑΡΟΧΗ ΥΠΗΡΕΣΙΩΝ ΠΡΟΣΤΑΣΙΑΣ	6.880	1,4%
ΟΔΗΓΟΙ ΑΥΤΟΚΙΝΗΤΩΝ, ΜΙΚΡΩΝ ΦΟΡΤΗΓΩΝ ΚΑΙ ΜΟΤΟΣΙΚΛΕΤΩΝ	6.790	1,3%
ΤΑΜΙΕΣ ΚΑΙ ΥΠΑΛΛΗΛΟΙ ΕΚΔΟΣΗΣ ΕΙΣΙΤΗΡΙΩΝ	6.557	1,3%
ΚΤΙΣΤΕΣ ΚΑΙ ΑΣΚΟΥΝΤΕΣ ΣΥΝΑΦΗ ΕΠΑΓΓΕΛΜΑΤΑ	6.058	1,2%
ΑΝΕΙΔΙΚΕΥΤΟΙ ΕΡΓΑΤΕΣ ΓΕΩΡΓΙΑΣ, ΔΑΣΟΚΟΜΙΑΣ ΚΑΙ ΑΛΙΕΙΑΣ	5.612	1,1%
ΤΕΧΝΙΤΕΣ ΕΠΕΞΕΡΓΑΣΙΑΣ ΤΡΟΦΙΜΩΝ ΚΑΙ ΑΣΚΟΥΝΤΕΣ ΣΥΝΑΦΗ ΕΠΑΓΓΕΛΜΑΤΑ	5.104	1,0%
ΒΟΗΘΟΙ ΕΠΑΓΓΕΛΜΑΤΙΩΝ ΤΟΥ ΧΡΗΜΑΤΟΟΙΚΟΝΟΜΙΚΟΥ ΚΑΙ ΜΑΘΗΜΑΤΙΚΟΥ ΚΛΑΔΟΥ	5.056	1,0%
ΕΛΑΙΟΧΡΩΜΑΤΙΣΤΕΣ, ΒΑΦΕΙΣ, ΚΑΘΑΡΙΣΤΕΣ ΚΑΙ ΑΣΚΟΥΝΤΕΣ ΣΥΝΑΦΗ ΕΠΑΓΓΕΛΜΑΤΑ	5.021	1,0%
ΚΑΛΛΙΤΕΧΝΕΣ ΕΝ ΓΕΝΕΙ	4.686	0,9%
ΑΛΛΟΙ ΕΚΠΑΙΔΕΥΤΙΚΟΙ	4.367	0,9%
ΓΡΑΜΜΑΤΕΙΣ (ΓΕΝΙΚΩΝ ΚΑΘΗΚΟΝΤΩΝ)	4.328	0,9%
ΠΑΙΔΟΚΟΜΟΙ ΚΑΙ ΒΟΗΘΟΙ ΔΑΣΚΑΛΩΝ	3.949	0,8%
ΕΠΟΠΤΕΣ ΚΑΘΑΡΙΣΜΟΥ ΚΑΙ ΦΡΟΝΤΙΣΤΕΣ ΚΤΙΡΙΩΝ ΚΑΙ ΚΑΤΟΙΚΙΩΝ	3.799	0,8%
ΕΠΑΓΓΕΛΜΑΤΙΕΣ ΤΟΥ ΚΟΙΝΩΝΙΚΟΥ ΚΑΙ ΘΡΗΣΚΕΥΤΙΚΟΥ ΤΟΜΕΑ	3.556	0,7%
ΧΕΙΡΙΣΤΕΣ ΜΗΧΑΝΩΝ ΠΑΡΑΓΩΓΗΣ ΕΙΔΩΝ ΔΙΑΤΡΟΦΗΣ ΚΑΙ ΣΥΝΑΦΩΝ ΠΡΟΪΟΝΤΩΝ	3.363	0,7%
ΔΑΣΚΑΛΟΙ ΠΡΩΤΟΒΑΘΜΙΑΣ ΕΚΠΑΙΔΕΥΣΗΣ ΚΑΙ ΝΗΠΙΑΓΩΓΟΙ	3.334	0,7%
ΤΕΧΝΙΚΟΙ ΕΠΙΣΤΗΜΩΝ ΦΥΣΙΚΗΣ ΚΑΙ ΜΗΧΑΝΙΚΗΣ	3.171	0,6%
ΚΑΘΗΓΗΤΕΣ ΔΕΥΤΕΡΟΒΑΘΜΙΑΣ ΕΚΠΑΙΔΕΥΣΗΣ	3.060	0,6%
ΚΑΛΛΙΕΡΓΗΤΕΣ ΚΗΠΕΥΤΙΚΩΝ ΚΑΙ ΦΥΤΩΡΙΩΝ, ΕΠΑΓΓΕΛΜΑΤΙΕΣ	3.001	0,6%
ΤΕΧΝΙΤΕΣ ΕΙΔΩΝ ΕΝΔΥΣΗΣ ΚΑΙ ΑΣΚΟΥΝΤΕΣ ΣΥΝΑΦΗ ΕΠΑΓΓΕΛΜΑΤΑ	2.929	0,6%
ΑΠΑΣΧΟΛΟΥΜΕΝΟΙ ΣΤΗΝ ΠΑΡΟΧΗ ΑΤΟΜΙΚΗΣ ΦΡΟΝΤΙΔΑΣ ΣΤΟΝ ΤΟΜΕΑ ΤΩΝ ΥΠΗΡΕΣΙΩΝ ΥΓΕΙΑΣ	2.866	0,6%
ΤΕΧΝΙΤΕΣ ΑΠΟΠΕΡΑΤΩΣΗΣ ΚΤΙΡΙΩΝ ΚΑΙ ΑΣΚΟΥΝΤΕΣ ΣΥΝΑΦΗ ΕΠΑΓΓΕΛΜΑΤΑ	2.465	0,5%
ΑΡΧΙΤΕΚΤΟΝΕΣ, ΤΟΠΟΓΡΑΦΟΙ, ΠΟΛΕΟΔΟΜΟΙ ΚΑΙ ΣΧΕΔΙΑΣΤΕΣ	2.340	0,5%
ΕΠΑΓΓΕΛΜΑΤΙΕΣ ΤΩΝ ΕΠΙΣΤΗΜΩΝ ΤΗΣ ΖΩΗΣ	2.330	0,5%
ΤΕΧΝΙΚΟΙ ΙΑΤΡΙΚΗΣ ΚΑΙ ΦΑΡΜΑΚΕΥΤΙΚΗΣ	2.295	0,5%
ΜΗΧΑΝΙΚΟΙ (ΕΞΑΙΡΟΥΜΕΝΩΝ ΤΩΝ ΗΛΕΚΤΡΟΛΟΓΩΝ ΤΕΧΝΟΛΟΓΩΝ)	2.237	0,4%
ΣΧΕΔΙΑΣΤΕΣ ΚΑΙ ΑΝΑΛΥΤΕΣ ΛΟΓΙΣΜΙΚΟΥ ΚΑΙ ΕΦΑΡΜΟΓΩΝ	2.132	0,4%
ΒΟΗΘΟΙ ΕΠΑΓΓΕΛΜΑΤΙΩΝ ΤΟΥ ΚΑΛΛΙΤΕΧΝΙΚΟΥ ΚΑΙ ΠΟΛΙΤΙΣΤΙΚΟΥ ΤΟΜΕΑ ΚΑΙ ΤΗΣ ΜΑΓΕΙΡΙΚΗΣ	2.057	0,4%
ΝΟΣΗΛΕΥΤΕΣ ΚΑΙ ΜΑΙΕΣ	2.055	0,4%
ΚΑΘΑΡΙΣΤΕΣ ΟΧΗΜΑΤΩΝ, ΠΑΡΑΘΥΡΩΝ ΚΑΙ ΑΣΚΟΥΝΤΕΣ ΣΥΝΑΦΗ ΕΠΑΓΓΕΛΜΑΤΑ	2.034	0,4%
ΑΛΛΟΙ ΠΩΛΗΤΕΣ	2.027	0,4%
ΑΛΛΟΙ ΕΠΑΓΓΕΛΜΑΤΙΕΣ ΤΟΥ ΤΟΜΕΑ ΤΗΣ ΥΓΕΙΑΣ	2.018	0,4%

ΧΕΙΡΙΣΤΕΣ ΕΓΚΑΤΑΣΤΑΣΕΩΝ ΟΡΥΧΕΙΩΝ ΚΑΙ ΕΓΚΑΤΑΣΤΑΣΕΩΝ ΕΠΕΞΕΡΓΑΣΙΑΣ ΜΕΤΑΛΛΕΥΜΑΤΩΝ	1.975	0,4%
ΕΓΚΑΤΑΣΤΑΤΕΣ ΚΑΙ ΕΠΙΣΚΕΥΑΣΤΕΣ ΗΛΕΚΤΡΟΛΟΓΙΚΟΥ ΕΞΟΠΛΙΣΜΟΥ	1.958	0,4%
ΕΡΓΑΖΟΜΕΝΟΙ ΣΤΟΝ ΤΟΜΕΑ ΤΟΥ ΑΘΛΗΤΙΣΜΟΥ ΚΑΙ ΤΗΣ ΣΩΜΑΤΙΚΗΣ ΑΓΩΓΗΣ	1.903	0,4%
ΓΡΑΜΜΑΤΕΙΣ ΔΙΟΙΚΗΣΗΣ ΚΑΙ ΕΙΔΙΚΕΥΜΕΝΟΙ(-ΕΣ) ΓΡΑΜΜΑΤΕΙΣ	1.710	0,3%
ΔΙΕΥΘΥΝΤΕΣ ΞΕΝΟΔΟΧΕΙΩΝ ΚΑΙ ΕΣΤΙΑΤΟΡΙΩΝ	1.681	0,3%
ΧΕΙΡΙΣΤΕΣ ΜΗΧΑΝΩΝ ΠΑΡΑΓΩΓΗΣ ΚΛΩΣΤΟΪΦΑΝΤΟΥΡΓΙΚΩΝ, ΓΟΥΝΙΝΩΝ ΚΑΙ ΔΕΡΜΑΤΙΝΩΝ ΠΡΟΪΟΝΤΩΝ	1.678	0,3%
ΧΕΙΡΙΣΤΕΣ ΚΙΝΗΤΟΥ ΕΞΟΠΛΙΣΜΟΥ	1.526	0,3%
ΑΛΛΟΙ ΑΠΑΣΧΟΛΟΥΜΕΝΟΙ ΣΤΗΝ ΠΑΡΟΧΗ ΠΡΟΣΩΠΙΚΩΝ ΥΠΗΡΕΣΙΩΝ	1.343	0,3%
ΣΥΓΓΡΑΦΕΙΣ, ΔΗΜΟΣΙΟΓΡΑΦΟΙ ΚΑΙ ΓΛΩΣΣΟΛΟΓΟΙ	1.340	0,3%
ΑΛΛΟΙ ΒΟΗΘΟΙ ΕΠΑΓΓΕΛΜΑΤΙΩΝ ΤΟΥ ΤΟΜΕΑ ΤΗΣ ΥΓΕΙΑΣ	1.329	0,3%
ΜΗΧΑΝΙΚΟΙ ΚΑΙ ΕΠΙΣΚΕΥΑΣΤΕΣ ΜΗΧΑΝΗΜΑΤΩΝ	1.274	0,3%
ΕΠΑΓΓΕΛΜΑΤΙΕΣ ΤΟΥ ΧΡΗΜΑΤΟΟΙΚΟΝΟΜΙΚΟΥ ΤΟΜΕΑ	1.220	0,2%
ΠΛΑΝΟΔΙΟΙ ΠΩΛΗΤΕΣ ΚΑΙ ΠΩΛΗΤΕΣ ΣΕ ΥΠΑΙΘΡΙΕΣ ΑΓΟΡΕΣ	1.132	0,2%
ΕΠΑΓΓΕΛΜΑΤΙΕΣ ΔΙΟΙΚΗΣΗΣ	1.106	0,2%
ΕΠΑΓΓΕΛΜΑΤΙΕΣ ΣΥΜΒΟΥΛΟΙ ΠΩΛΗΣΕΩΝ, ΜΑΡΚΕΤΙΝΓΚ ΚΑΙ ΔΗΜΟΣΙΩΝ ΣΧΕΣΕΩΝ	1.081	0,2%
ΔΙΕΥΘΥΝΟΝΤΕΣ ΣΥΜΒΟΥΛΟΙ ΚΑΙ ΓΕΝΙΚΟΙ ΔΙΕΥΘΥΝΤΕΣ	986	0,2%
ΑΛΛΟΙ ΑΝΕΙΔΙΚΕΥΤΟΙ ΕΡΓΑΤΕΣ	957	0,2%
ΑΛΛΟΙ ΧΕΙΡΙΣΤΕΣ ΣΤΑΘΕΡΩΝ ΕΓΚΑΤΑΣΤΑΣΕΩΝ ΚΑΙ ΜΗΧΑΝΩΝ	957	0,2%
ΣΥΝΑΡΜΟΛΟΓΗΤΕΣ (ΜΟΝΤΑΔΟΡΟΙ)	898	0,2%
ΤΑΞΙΔΙΩΤΙΚΟΙ ΣΥΝΟΔΟΙ, ΕΙΣΠΡΑΚΤΟΡΕΣ ΚΑΙ ΞΕΝΑΓΟΙ	890	0,2%
ΤΑΜΙΕΣ, ΕΙΣΠΡΑΚΤΟΡΕΣ ΚΑΙ ΑΣΚΟΥΝΤΕΣ ΣΥΝΑΦΗ ΕΠΑΓΓΕΛΜΑΤΑ	788	0,2%
ΠΡΑΚΤΟΡΕΣ ΚΑΙ ΜΕΣΙΤΕΣ ΑΓΟΡΑΠΩΛΗΣΙΩΝ	775	0,2%
ΣΙΔΗΡΟΥΡΓΟΙ, ΚΑΤΑΣΚΕΥΑΣΤΕΣ ΕΡΓΑΛΕΙΩΝ ΚΑΙ ΑΣΚΟΥΝΤΕΣ ΣΥΝΑΦΗ ΕΠΑΓΓΕΛΜΑΤΑ	727	0,1%
ΥΠΑΛΛΗΛΟΙ ΚΑΤΑΓΡΑΦΗΣ ΥΛΙΚΩΝ ΚΑΙ ΥΠΗΡΕΣΙΩΝ ΜΕΤΑΦΟΡΩΝ	722	0,1%
ΒΟΗΘΟΙ ΕΠΑΓΓΕΛΜΑΤΙΩΝ ΤΟΥ ΝΟΜΙΚΟΥ, ΚΟΙΝΩΝΙΚΟΥ ΚΑΙ ΘΡΗΣΚΕΥΤΙΚΟΥ ΤΟΜΕΑ	713	0,1%
ΕΠΑΓΓΕΛΜΑΤΙΕΣ ΤΩΝ ΦΥΣΙΚΩΝ ΕΠΙΣΤΗΜΩΝ, ΓΕΩΛΟΓΟΙ ΚΑΙ ΓΕΩΦΥΣΙΚΟΙ	709	0,1%
ΙΑΤΡΟΙ	677	0,1%
ΔΑΣΟΚΟΜΟΙ, ΥΛΟΤΟΜΟΙ ΚΑΙ ΑΣΚΟΥΝΤΕΣ ΣΥΝΑΦΗ ΕΠΑΓΓΕΛΜΑΤΑ	670	0,1%
ΜΕΛΗ ΤΩΝ ΝΟΜΟΘΕΤΙΚΩΝ ΣΩΜΑΤΩΝ ΚΑΙ ΑΝΩΤΕΡΑ ΔΙΟΙΚΗΤΙΚΑ ΣΤΕΛΕΧΗ	651	0,1%
ΤΕΧΝΙΚΟΙ ΤΗΛΕΠΙΚΟΙΝΩΝΙΩΝ ΚΑΙ ΕΚΠΟΜΠΩΝ ΡΑΔΙΟΦΩΝΟΥ ΚΑΙ ΤΗΛΕΟΡΑΣΗΣ	627	0,1%
ΧΕΙΡΟΤΕΧΝΕΣ	616	0,1%
ΧΥΤΕΣ ΜΕΤΑΛΛΩΝ, ΣΥΓΚΟΛΛΗΤΕΣ, ΕΛΑΣΜΑΤΟΥΡΓΟΙ, ΤΕΧΝΙΤΕΣ ΜΕΤΑΛΛΙΚΩΝ ΔΟΜΙΚΩΝ ΚΑΤΑΣΚΕΥΩΝ, ΣΙΔΗΡΟΥΡΓΟΙ ΚΑΙ ΑΣΚΟΥΝΤΕΣ ΣΥΝΑΦΗ ΕΠΑΓΓΕΛΜΑΤΑ	595	0,1%
ΥΠΑΛΛΗΛΟΙ ΚΑΤΑΓΡΑΦΗΣ ΑΡΙΘΜΗΤΙΚΩΝ ΔΕΔΟΜΕΝΩΝ	578	0,1%

ΗΛΕΚΤΡΟΛΟΓΟΙ ΤΕΧΝΟΛΟΓΟΙ ΜΗΧΑΝΙΚΟΙ	543	0,1%
ΠΡΑΚΤΟΡΕΣ ΠΑΡΟΧΗΣ ΥΠΗΡΕΣΙΩΝ ΣΕ ΕΠΙΧΕΙΡΗΣΕΙΣ	482	0,1%
ΒΙΒΛΙΟΘΗΚΟΝΟΜΟΙ, ΑΡΧΕΙΟΦΥΛΑΚΕΣ ΚΑΙ ΕΦΟΡΟΙ ΑΡΧΑΙΟΤΗΤΩΝ, ΜΟΥΣΕΙΩΝ ΚΑΙ ΑΙΘΟΥΣΩΝ ΕΡΓΩΝ ΤΕΧΝΗΣ	473	0,1%
ΝΑΥΤΙΚΟΙ-ΠΛΗΡΩΜΑ ΚΑΤΑΣΤΡΩΜΑΤΟΣ ΚΑΙ ΑΣΚΟΥΝΤΕΣ ΣΥΝΑΦΗ ΕΠΑΓΓΕΛΜΑΤΑ	433	0,1%
ΔΙΕΥΘΥΝΤΕΣ ΕΠΙΧΕΙΡΗΣΕΩΝ ΛΙΑΝΙΚΟΥ ΚΑΙ ΧΟΝΔΡΙΚΟΥ ΕΜΠΟΡΙΟΥ	407	0,1%
ΤΕΧΝΙΤΕΣ ΕΠΕΞΕΡΓΑΣΙΑΣ ΞΥΛΟΥ, ΕΠΙΠΛΟΠΟΙΟΙ ΚΑΙ ΑΣΚΟΥΝΤΕΣ ΣΥΝΑΦΗ ΕΠΑΓΓΕΛΜΑΤΑ	402	0,1%
ΜΑΘΗΜΑΤΙΚΟΙ, ΑΝΑΛΟΓΙΣΤΕΣ ΚΑΙ ΣΤΑΤΙΣΤΙΚΟΙ	393	0,1%
ΠΛΑΝΟΔΙΟΙ ΠΩΛΗΤΕΣ (ΕΞΑΙΡΟΥΜΕΝΩΝ ΤΩΝ ΠΩΛΗΤΩΝ ΤΡΟΦΙΜΩΝ)	369	0,1%
ΚΑΘΗΓΗΤΕΣ ΕΠΑΓΓΕΛΜΑΤΙΚΗΣ ΕΚΠΑΙΔΕΥΣΗΣ	361	0,1%
ΕΠΟΠΤΕΣ ΟΡΥΧΕΙΩΝ, ΜΕΤΑΠΟΙΗΤΙΚΩΝ ΚΑΙ ΚΑΤΑΣΚΕΥΑΣΤΙΚΩΝ ΜΟΝΑΔΩΝ	340	0,1%
ΤΥΠΟΓΡΑΦΟΙ ΚΑΙ ΑΣΚΟΥΝΤΕΣ ΣΥΝΑΦΗ ΕΠΑΓΓΕΛΜΑΤΑ	316	0,1%
ΚΤΗΝΟΤΡΟΦΟΙ	313	0,1%
ΔΙΕΥΘΥΝΤΕΣ ΠΩΛΗΣΕΩΝ, ΜΑΡΚΕΤΙΝΓΚ ΚΑΙ ΑΝΑΠΤΥΞΗΣ	312	0,1%
ΔΙΔΑΚΤΙΚΟ ΠΡΟΣΩΠΙΚΟ ΑΝΩΤΑΤΩΝ ΕΚΠΑΙΔΕΥΤΙΚΩΝ ΙΔΡΥΜΑΤΩΝ	305	0,1%
ΤΕΧΝΙΚΟΙ ΤΩΝ ΕΠΙΣΤΗΜΩΝ ΤΗΣ ΖΩΗΣ ΚΑΙ ΑΣΚΟΥΝΤΕΣ ΣΥΝΑΦΗ ΕΠΑΓΓΕΛΜΑΤΑ	305	0,1%
ΕΠΑΓΓΕΛΜΑΤΙΕΣ ΝΟΜΙΚΟΙ	293	0,1%
ΔΙΕΥΘΥΝΤΕΣ ΑΛΛΩΝ ΥΠΗΡΕΣΙΩΝ	290	0,1%
ΔΙΕΥΘΥΝΤΕΣ ΕΠΙΧΕΙΡΗΣΕΩΝ ΠΑΡΟΧΗΣ ΕΠΑΓΓΕΛΜΑΤΙΚΩΝ ΥΠΗΡΕΣΙΩΝ	285	0,1%
ΔΙΕΥΘΥΝΤΕΣ ΥΠΗΡΕΣΙΩΝ ΤΩΝ ΤΕΧΝΟΛΟΓΙΩΝ ΠΛΗΡΟΦΟΡΗΣΗΣ ΚΑΙ ΕΠΙΚΟΙΝΩΝΙΑΣ	285	0,1%
ΕΠΑΓΓΕΛΜΑΤΙΕΣ ΒΑΣΕΩΝ ΔΕΔΟΜΕΝΩΝ ΚΑΙ ΔΙΚΤΥΩΝ	280	0,1%
ΧΕΙΡΙΣΤΕΣ ΜΗΧΑΝΩΝ ΠΑΡΑΓΩΓΗΣ ΠΡΟΪΟΝΤΩΝ ΑΠΟ ΕΛΑΣΤΙΚΟ, ΠΛΑΣΤΙΚΟ, ΧΑΡΤΙ ΚΑΙ ΧΑΡΤΟΝΙ	278	0,1%
ΓΕΩΡΓΟΚΤΗΝΟΤΡΟΦΟΙ ΜΕΙΚΤΩΝ ΕΚΜΕΤΑΛΛΕΥΣΕΩΝ	259	0,1%
ΔΙΕΥΘΥΝΤΕΣ ΕΠΙΧΕΙΡΗΣΕΩΝ ΜΕΤΑΠΟΙΗΣΗΣ, ΕΞΟΡΥΞΗΣ, ΚΑΤΑΣΚΕΥΩΝ ΚΑΙ ΔΙΑΝΟΜΗΣ	258	0,1%
ΕΛΕΓΚΤΕΣ ΚΑΙ ΤΕΧΝΙΚΟΙ ΝΑΥΣΙΠΛΟΪΑΣ ΚΑΙ ΑΕΡΟΠΛΟΪΑΣ	241	0,0%
ΔΙΕΥΘΥΝΤΕΣ ΕΠΙΧΕΙΡΗΜΑΤΙΚΩΝ ΥΠΗΡΕΣΙΩΝ ΚΑΙ ΔΙΟΙΚΗΣΗΣ	215	0,0%
ΤΕΧΝΙΚΟΙ ΛΕΙΤΟΥΡΓΙΩΝ ΚΑΙ ΥΠΟΣΤΗΡΙΞΗΣ ΧΡΗΣΤΩΝ ΤΕΧΝΟΛΟΓΙΩΝ ΠΛΗΡΟΦΟΡΗΣΗΣ ΚΑΙ ΕΠΙΚΟΙΝΩΝΙΑΣ	214	0,0%
ΠΡΟΣΩΠΑ ΠΟΥ ΠΑΡΕΧΟΥΝ ΜΙΚΡΟΎΠΗΡΕΣΙΕΣ ΣΤΟ ΔΡΟΜΟ ΚΑΙ ΑΣΚΟΥΝΤΕΣ ΣΥΝΑΦΗ ΕΠΑΓΓΕΛΜΑΤΑ	186	0,0%
ΧΕΙΡΙΣΤΕΣ ΜΗΧΑΝΩΝ ΜΕ ΗΛΕΚΤΡΟΛΟΓΙΟ	172	0,0%
ΧΕΙΡΙΣΤΕΣ ΕΓΚΑΤΑΣΤΑΣΕΩΝ ΚΑΙ ΜΗΧΑΝΩΝ ΠΑΡΑΓΩΓΗΣ ΧΗΜΙΚΩΝ ΚΑΙ ΦΩΤΟΓΡΑΦΙΚΩΝ ΠΡΟΪΟΝΤΩΝ	167	0,0%
ΤΕΧΝΙΚΟΙ ΚΑΙ ΒΟΗΘΟΙ ΚΤΗΝΙΑΤΡΩΝ	156	0,0%
ΕΓΚΑΤΑΣΤΑΤΕΣ ΚΑΙ ΕΠΙΣΚΕΥΑΣΤΕΣ ΗΛΕΚΤΡΟΝΙΚΟΥ ΚΑΙ ΤΗΛΕΠΙΚΟΙΝΩΝΙΑΚΟΥ ΕΞΟΠΛΙΣΜΟΥ	137	0,0%



ΛΕΙΤΟΥΡΓΟΙ ΚΑΙ ΕΛΕΓΚΤΕΣ ΡΥΘΜΙΣΤΙΚΩΝ-ΕΚΤΕΛΕΣΤΙΚΩΝ ΚΡΑΤΙΚΩΝ ΥΠΗΡΕΣΙΩΝ	130	0,0%
ΑΛΙΕΙΣ, ΚΥΝΗΓΟΙ ΚΑΙ ΠΑΓΙΔΕΥΤΕΣ ΘΗΡΑΜΑΤΩΝ	126	0,0%
ΧΕΙΡΙΣΤΕΣ ΕΞΟΠΛΙΣΜΟΥ ΕΠΕΞΕΡΓΑΣΙΑΣ ΚΑΙ ΦΙΝΙΡΙΣΜΑΤΟΣ ΜΕΤΑΛΛΙΚΩΝ ΠΡΟΪΟΝΤΩΝ	123	0,0%
ΚΤΗΝΙΑΤΡΟΙ	115	0,0%
ΒΟΗΘΟΙ ΕΠΑΓΓΕΛΜΑΤΙΩΝ ΝΟΣΗΛΕΥΤΙΚΗΣ ΚΑΙ ΜΑΙΕΥΤΙΚΗΣ	110	0,0%
ΑΛΛΟΙ ΤΕΧΝΙΤΕΣ ΚΑΙ ΑΣΚΟΥΝΤΕΣ ΣΥΝΑΦΗ ΕΠΑΓΓΕΛΜΑΤΑ	99	0,0%
ΧΕΙΡΙΣΤΕΣ ΕΓΚΑΤΑΣΤΑΣΕΩΝ ΕΠΕΞΕΡΓΑΣΙΑΣ ΞΥΛΟΥ, ΧΑΡΤΟΠΟΙΙΑΣ ΚΑΙ ΧΑΡΤΟΝΟΠΟΙΙΑΣ	98	0,0%
ΑΛΛΑ ΜΕΛΗ ΤΩΝ ΕΝΟΠΛΩΝ ΔΥΝΑΜΕΩΝ	66	0,0%
ΤΕΧΝΙΚΟΙ ΕΛΕΓΧΟΥ ΔΙΑΔΙΚΑΣΙΑΣ	64	0,0%
ΕΠΑΓΓΕΛΜΑΤΙΕΣ ΠΑΡΑΔΟΣΙΑΚΗΣ ΚΑΙ ΣΥΜΠΛΗΡΩΜΑΤΙΚΗΣ ΙΑΤΡΙΚΗΣ	34	0,0%
ΑΞΙΩΜΑΤΙΚΟΙ ΤΩΝ ΕΝΟΠΛΩΝ ΔΥΝΑΜΕΩΝ	27	0,0%
ΥΠΑΞΙΩΜΑΤΙΚΟΙ ΤΩΝ ΕΝΟΠΛΩΝ ΔΥΝΑΜΕΩΝ	14	0,0%
ΜΗΧΑΝΟΔΗΓΟΙ ΚΑΙ ΑΣΚΟΥΝΤΕΣ ΣΥΝΑΦΗ ΕΠΑΓΓΕΛΜΑΤΑ	12	0,0%
ΔΙΕΥΘΥΝΤΕΣ ΠΑΡΑΓΩΓΗΣ ΣΤΗ ΓΕΩΡΓΙΑ, ΣΤΗ ΔΑΣΟΚΟΜΙΑ ΚΑΙ ΣΤΗΝ ΑΛΙΕΙΑ	7	0,0%
<b>ΣΥΝΟΛΟ</b>	<b>504.534</b>	<b>100,0%</b>

### 3. Η ΕΠΙΒΑΡΥΝΣΗ ΤΩΝ ΧΩΡΙΚΩΝ ΕΠΙΠΕΔΩΝ ΑΠΟ ΤΗΝ ΑΝΕΡΓΙΑ

Στην πιο κάτω ενότητα θα γίνει χρήση του δείκτη επιβάρυνσης από την ανεργία<sup>10</sup> ο οποίος υπολογίζει τον διαφορετικό βαθμό κατά τον οποίο η ανεργία πλήττει τα χωρικά επίπεδα και ιδιαίτερα για κάθε Περιφέρεια και Περιφερειακή ενότητα.

Στο επίπεδο των Περιφερειών, ο μέσος όρος της τιμής του δείκτη για το σύνολο της χώρας είναι 8,5161. Ως αφορά τις Περιφέρειες από την τιμή του δείκτη προκύπτει ότι η μεγαλύτερη επιβάρυνση από την ανεργία καταγράφεται στην Περιφέρεια Δυτικής Ελλάδας (10,7704) και στην Περιφέρεια Δυτικής Μακεδονίας (10,0426). Στο σύνολο της χώρας η τιμή του δείκτη ανέρχεται σε 8,2846.

Στο επίπεδο των Περιφερειακών Ενοτήτων ο μέσος όρος της τιμής του δείκτη είναι 8,3603 και την μεγαλύτερη επιβάρυνση από την ανεργία την παρουσιάζει η Περιφερειακή Ενότητα Ζακύνθου με δείκτης επιβάρυνσης 12,3895 ενώ την μικρότερη την παρουσιάζει η Περιφερειακή Ενότητα Βορείου τομέα Αθηνών με τιμή 4,7503.

Ο δείκτης επιβάρυνσης από την ανεργία στις Περιφέρειες και τις Περιφερειακές Ενότητες παρουσιάζεται στους επόμενους πίνακες και διαγράμματα.

---

<sup>10</sup> Ο δείκτης επιβάρυνσης σταθμίζει την ανεργία σε σχέση με τον πληθυσμό των χωρικών επιπέδων (Εγγεγραμμένοι Άνεργοι/Μόνιμος Πληθυσμός)\*100. Ο δείκτης υπολογίστηκε με βάση τα στοιχεία των εγγεγραμμένων ανέργων της Δ.ΥΠ.Α την 30<sup>η</sup> Απριλίου 2024 και τα στοιχεία της Απογραφής Πληθυσμού 2021 της ΕΛΣΤΑΤ.

**Πίνακας 31.** Δείκτης επιβάρυνσης του μόνιμου πληθυσμού των Περιφερειών από την ανεργία

Περιφέρεια	Μόνιμος πληθυσμός (2021)	Άνεργοι	Τιμή Δείκτη
<b>Σύνολο Χώρας</b>	<b>10.482.487</b>	<b>868.429</b>	<b>8,2846</b>
ΔΥΤΙΚΗΣ ΕΛΛΑΔΑΣ	648.220	69.816	10,7704
ΔΥΤΙΚΗΣ ΜΑΚΕΔΟΝΙΑΣ	254.595	25.568	10,0426
ΚΕΝΤΡΙΚΗΣ ΜΑΚΕΔΟΝΙΑΣ	1.795.669	171.095	9,5282
ΙΟΝΙΩΝ ΝΗΣΩΝ	204.532	19.242	9,4078
ΑΝΑΤΟΛΙΚΗΣ ΜΑΚΕΔΟΝΙΑΣ ΘΡΑΚΗΣ	562.201	50.349	8,9557
ΝΟΤΙΟΥ ΑΙΓΑΙΟΥ	327.820	28.096	8,5706
<b>Μέσος Όρος</b>			<b>8,5161</b>
ΘΕΣΣΑΛΙΑΣ	688.255	58.475	8,4961
ΗΠΕΙΡΟΥ	319.991	25.679	8,0249
ΚΡΗΤΗΣ	624.408	47.054	7,5358
ΣΤΕΡΕΑΣ ΕΛΛΑΔΑΣ	508.254	37.665	7,4107
ΑΤΤΙΚΗΣ	3.814.064	281.931	7,3919
ΒΟΡΕΙΟΥ ΑΙΓΑΙΟΥ	194.943	14.242	7,3057
ΠΕΛΟΠΟΝΝΗΣΟΥ	539.535	39.217	7,2687

**Διάγραμμα 10.** Δείκτης επιβάρυνσης του μόνιμου πληθυσμού των Περιφερειών από την ανεργία

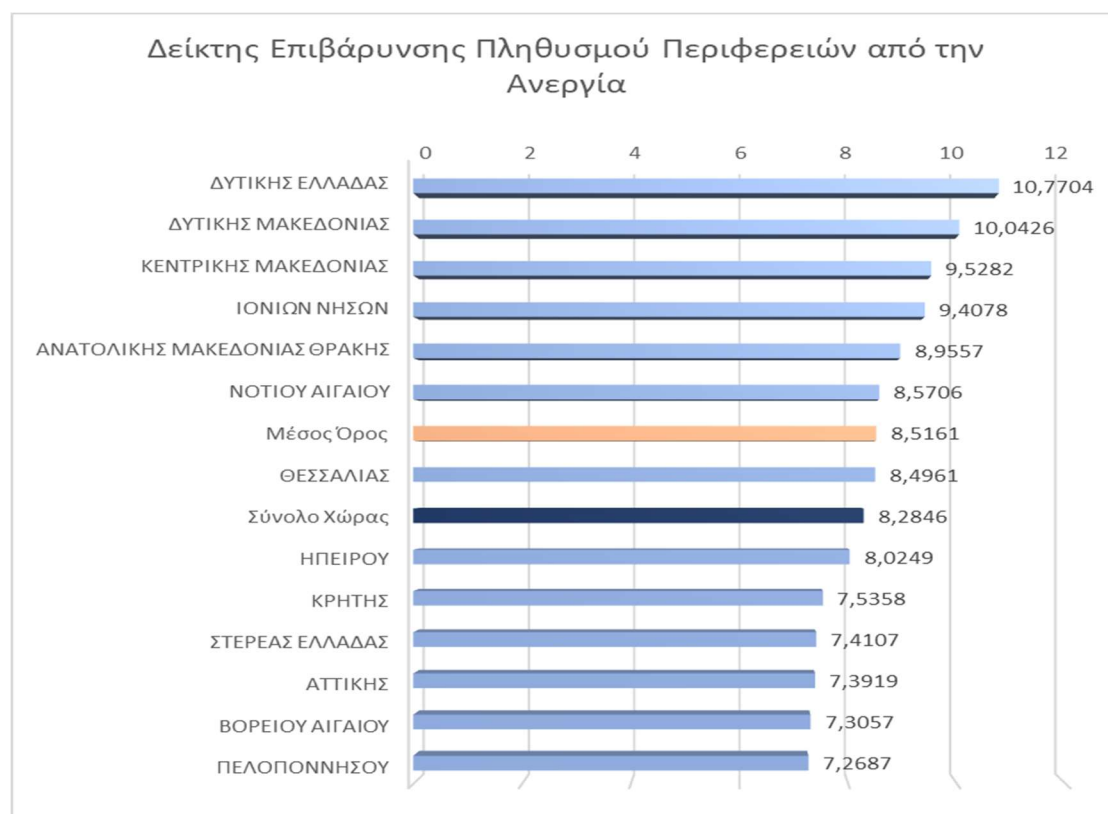

**Πίνακας 32.** Δείκτης επιβάρυνσης του μόνιμου πληθυσμού των Περιφερειακών Ενοτήτων από την ανεργία

Περιφερειακή Ενότητα	Μόνιμος πληθυσμός (2021)	Άνεργοι	Τιμή Δείκτη
ΖΑΚΥΝΘΟΥ	41.180	5.102	12,3895
ΚΑΣΤΟΡΙΑΣ	45.929	5.166	11,2478
ΞΑΝΘΗΣ	108.195	12.149	11,2288
ΑΙΤΩΛΟΑΚΑΡΝΑΝΙΑΣ	192.345	21.588	11,2236
ΣΠΟΡΑΔΩΝ	13.458	1.502	11,1606
ΑΧΑΪΑΣ	305.979	33.777	11,0390
ΚΑΛΥΜΝΟΥ	31.383	3.432	10,9359
ΚΟΖΑΝΗΣ	137.210	14.641	10,6705
ΚΩ	38.137	3.985	10,4492
ΘΗΡΑΣ	19.044	1.972	10,3550
ΗΜΑΘΙΑΣ	131.001	13.166	10,0503
ΠΑΡΟΥ	15.785	1.585	10,0412
ΚΑΡΔΙΤΣΑΣ	106.305	10.568	9,9412
ΔΥΤΙΚΗΣ ΑΤΤΙΚΗΣ	165.540	16.326	9,8623
ΠΕΛΛΑΣ	126.740	12.399	9,7830
ΠΙΕΡΙΑΣ	119.384	11.664	9,7702
ΘΕΣΣΑΛΟΝΙΚΗΣ	1.092.919	106.567	9,7507
ΗΛΕΙΑΣ	149.896	14.451	9,6407
ΚΕΡΚΥΡΑΣ	101.600	9.493	9,3435
ΝΑΞΟΥ	22.539	2.089	9,2684
ΛΕΥΚΑΔΑΣ	22.826	2.096	9,1825
ΜΑΓΝΗΣΙΑΣ	177.448	16.170	9,1125
ΙΚΑΡΙΑΣ	10.186	922	9,0516
ΚΑΒΑΛΑΣ	116.195	10.472	9,0124
ΡΟΔΟΠΗ	104.262	9.384	9,0004
ΚΑΡΠΑΘΟΥ - ΚΑΣΟΥ	7.790	700	8,9859
ΝΗΣΩΝ	70.005	6.270	8,9565
ΦΛΩΡΙΝΑΣ	44.880	3.962	8,8280
ΔΡΑΜΑΣ	86.643	7.567	8,7335
ΧΑΛΚΙΔΙΚΗΣ	102.085	8.808	8,6281
ΠΕΙΡΑΙΩΣ	448.051	38.540	8,6017
ΔΥΤΙΚΟΥ ΤΟΜΕΑ ΑΘΗΝΩΝ	478.883	40.983	8,5580
ΑΡΤΑΣ	63.732	5.425	8,5122
ΚΙΛΚΙΣ	70.477	5.965	8,4638
ΜΥΚΟΝΟΥ	10.704	905	8,4548
<b>Μέσος Όρος</b>			<b>8,3603</b>
ΘΑΣΟΥ	13.104	1.094	8,3486

ΣΕΡΡΩΝ	151.317	12.526	8,2780
ΗΡΑΚΛΕΙΟΥ	305.017	25.142	8,2428
ΚΕΝΤΡΙΚΟΥ ΤΟΜΕΑ ΑΘΗΝΩΝ	1.002.212	82.578	8,2396
ΜΕΣΣΗΝΙΑΣ	146.080	12.033	8,2373
ΠΡΕΒΕΖΑΣ	54.682	4.463	8,1617
ΙΩΑΝΝΙΝΩΝ	160.773	12.693	7,8950
ΕΥΒΟΙΑΣ	210.778	16.555	7,8542
ΤΡΙΚΑΛΩΝ	122.081	9.513	7,7924
ΙΘΑΚΗΣ	2.862	221	7,7219
ΡΟΔΟΥ	129.521	9.995	7,7169
ΛΑΡΙΣΑΣ	268.963	20.722	7,7044
ΛΗΜΝΟΥ	16.668	1.280	7,6794
ΛΕΣΒΟΥ	83.755	6.360	7,5936
ΘΕΣΠΡΩΤΙΑΣ	40.804	3.098	7,5924
ΚΟΡΙΝΘΙΑΣ	138.310	10.496	7,5887
ΦΘΙΩΤΙΔΑΣ	137.793	10.347	7,5091
ΡΕΘΥΜΝΟΥ	84.866	6.239	7,3516
ΑΡΓΟΛΙΔΑΣ	93.216	6.849	7,3475
ΑΡΚΑΔΙΑΣ	77.592	5.697	7,3423
ΣΑΜΟΥ	32.642	2.373	7,2698
ΕΒΡΟΥ	133.802	9.683	7,2368
ΝΟΤΙΟΥ ΤΟΜΕΑ ΑΘΗΝΩΝ	529.455	37.058	6,9993
ΒΟΙΩΤΙΑΣ	106.056	7.418	6,9944
ΜΗΛΟΥ	10.130	696	6,8707
ΕΥΡΥΤΑΝΙΑΣ	17.428	1.197	6,8683
ΤΗΝΟΥ	8.934	613	6,8614
ΓΡΕΒΕΝΩΝ	26.576	1.799	6,7693
ΛΑΣΙΘΙΟΥ	77.819	5.222	6,7104
ΧΑΝΙΩΝ	156.706	10.451	6,6692
ΑΝΔΡΟΥ	8.826	573	6,4922
ΚΕΦΑΛΛΗΝΙΑΣ	36.064	2.330	6,4607
ΧΙΟΥ	51.692	3.307	6,3975
ΣΥΡΟΥ	21.124	1.331	6,3009
ΑΝΑΤΟΛΙΚΗΣ ΑΤΤΙΚΗΣ	518.755	31.619	6,0952
ΦΩΚΙΔΑΣ	36.199	2.148	5,9339
ΚΕΑΣ - ΚΥΘΝΟΥ	3.903	220	5,6367
ΛΑΚΩΝΙΑΣ	84.337	4.142	4,9112
ΒΟΡΕΙΟΥ ΤΟΜΕΑ ΑΘΗΝΩΝ	601.163	28.557	4,7503

**Διάγραμμα 11. Δείκτης επιβάρυνσης του μόνιμου πληθυσμού των Περιφερειακών Ενοτήτων από την ανεργία**

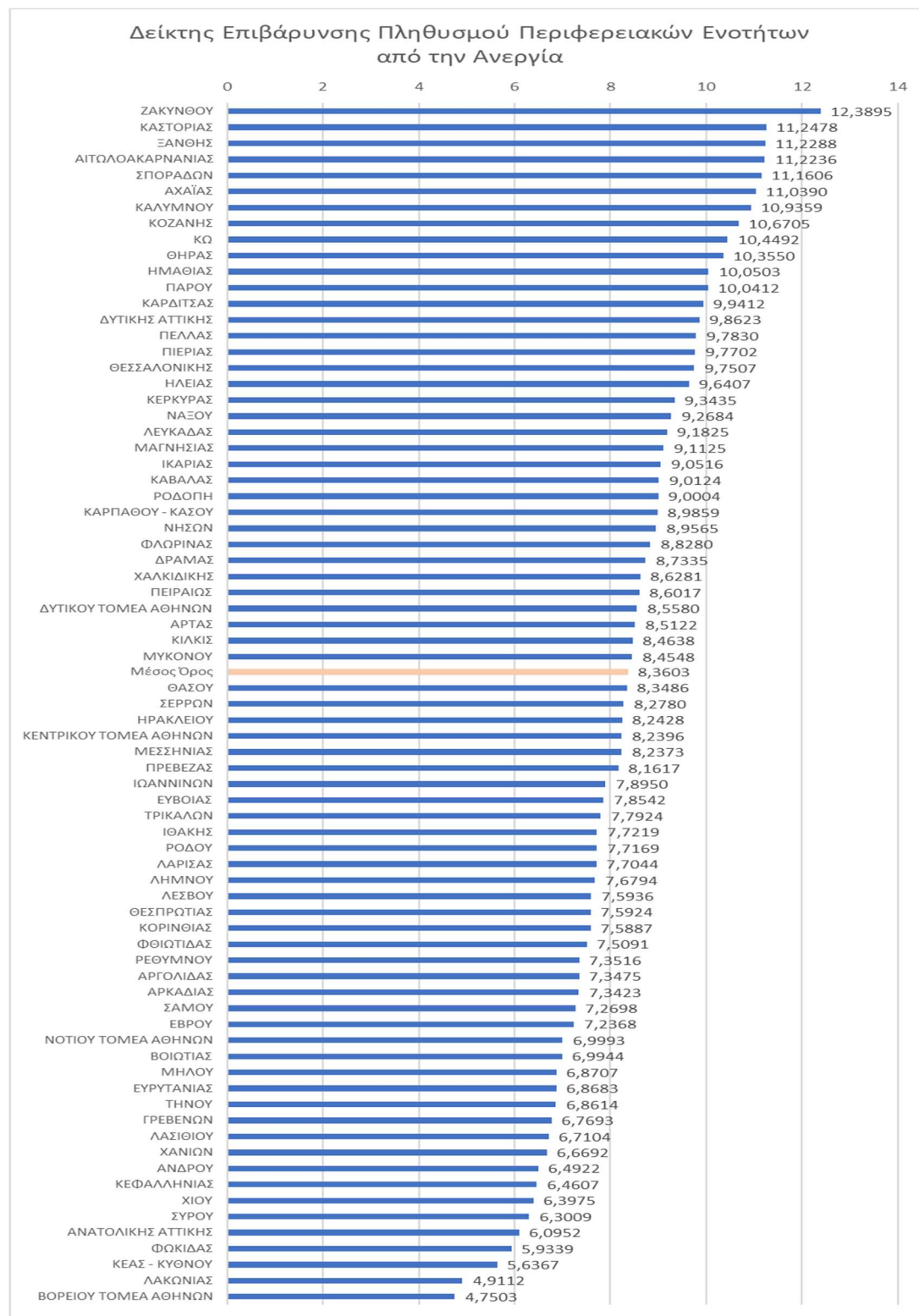

## ΚΕΦΑΛΑΙΟ ΔΕΥΤΕΡΟ

### ΑΝΑΛΥΣΗ ΤΩΝ ΑΝΕΡΓΩΝ ΚΑΤΑ ΜΟΝΟΨΗΦΙΑ ΕΠΑΓΓΕΛΜΑΤΙΚΗ ΚΑΤΗΓΟΡΙΑ ΒΑΣΕΙ ΤΟΥ ΕΠΑΓΓΕΛΜΑΤΟΣ ΠΟΥ ΑΝΑΖΗΤΟΥΝ

Στο δεύτερο κεφάλαιο αναλύονται τα βασικά χαρακτηριστικά των ανέργων αναζητούντων εργασία κατά μονοψήφια επαγγελματική κατηγορία στο επάγγελμα αναζήτησης εργασίας και ειδικότερα:

- Η κατανομή κατά Περιφέρεια και κατά μονοψήφια επαγγελματική κατηγορία.
- Η κατανομή κατά Φύλο και μονοψήφια επαγγελματική κατηγορία στο σύνολο της χώρας.
- Η κατανομή κατά ηλικία και μονοψήφια επαγγελματική κατηγορία και η σύγκριση της κατανομής της ηλικίας μεταξύ των επαγγελματικών κατηγοριών. Για την ανάλυση θα γίνει χρήση της περιγραφικής στατιστικής, και στατιστικών μέτρων θέσης της κατανομής.
- Η κατανομή κατά διάρκεια ανεργίας και κατά μονοψήφια επαγγελματική κατηγορία στο σύνολο της χώρας.
- Η κατανομή κατά Εκπαιδευτικό επίπεδο και κατά μονοψήφια επαγγελματική κατηγορία στο σύνολο της χώρας.

#### **1. ΚΑΤΑΝΟΜΗ ΕΓΓΕΓΡΑΜΜΕΝΩΝ ΑΝΕΡΓΩΝ ΚΑΤΑ ΜΟΝΟΨΗΦΙΑ ΕΠΑΓΓΕΛΜΑΤΙΚΗ ΚΑΤΗΓΟΡΙΑ ΒΑΣΕΙ ΤΟΥ ΕΠΑΓΓΕΛΜΑΤΟΣ ΠΟΥ ΑΝΑΖΗΤΟΥΝ ΣΤΟ ΣΥΝΟΛΟ ΤΗΣ ΧΩΡΑΣ ΚΑΙ ΑΝΑ ΠΕΡΙΦΕΡΕΙΑ**

Στην πιο κάτω ενότητα παρουσιάζεται ο αριθμός και η ποσοστιαία κατανομή των εγγεγραμμένων ανέργων κατά μονοψήφια επαγγελματική κατηγορία και Περιφέρεια. Οι ελλείπουσες τιμές που έχουν προκύψει από τα δεδομένα έχουν εξαιρεθεί από την ανάλυση της ποσοστιαίας κατανομής για την εξαγωγή συγκρίσιμων συμπερασμάτων μεταξύ των ενότητων.

	ΑΝΑΤΟΛΙΚΗ ΜΑΚΕΔΟΝΙΑ ΚΑΙ ΘΡΑΚΗ	ΑΤΤΙΚΗ	ΒΟΡΕΙΟ ΑΙΓΑΙΟ	ΔΥΤΙΚΗ ΕΛΛΑΔΑ	ΔΥΤΙΚΗ ΜΑΚΕΔΟΝΙΑ	ΗΠΕΙΡΟΣ	ΘΕΣΣΑΛΙΑ	ΙΟΝΙΟΙ ΝΗΣΟΙ	ΚΕΝΤΡΙΚΗ ΜΑΚΕΔΟΝΙΑ	ΚΡΗΤΗ	ΝΟΤΙΟ ΑΙΓΑΙΟ	ΠΕΛΟΠΟΝΝΗΣΟΣ	ΣΤΕΡΕΑ ΕΛΛΑΔΑ	ΣΥΝΟΛΟ	ΠΟΣΟΣΤΟ ΚΑΤΑΝΟΜΗΣ
ΑΝΕΙΔΙΚΕΥΤΟΙ ΕΡΓΑΤΕΣ, ΧΕΙΡΩΝΑΚΤΕΣ ΚΑΙ ΜΙΚΡΟΕΠΑΓΓΕΛΜΑΤΙΕΣ	16.864	65.118	3.774	17.072	5.945	6.230	15.119	4.801	45.780	10.534	6.739	10.517	11.296	219.789	25,7%
ΑΝΩΤΕΡΑ ΔΙΕΥΘΥΝΤΙΚΑ ΚΑΙ ΔΙΟΙΚΗΤΙΚΑ ΣΤΕΛΕΧΗ	630	5.451	206	908	318	353	815	216	2.688	666	337	561	455	13.604	1,6%
ΑΠΑΣΧΟΛΟΥΜΕΝΟΙ ΣΤΗΝ ΠΑΡΟΧΗ ΥΠΗΡΕΣΙΩΝ ΚΑΙ ΠΩΛΗΤΕΣ	10.930	65.271	3.950	17.593	5.636	6.468	14.484	7.491	39.859	16.159	11.068	9.902	9.004	217.815	25,5%
ΕΙΔΙΚΕΥΜΕΝΟΙ ΓΕΩΡΓΟΙ, ΚΤΗΝΟΤΡΟΦΟΙ, ΔΑΣΟΚΟΜΟΙ ΚΑΙ ΑΛΙΕΙΣ	652	1.456	165	703	244	221	760	240	1.464	346	190	475	491	7.407	0,9%
ΕΙΔΙΚΕΥΜΕΝΟΙ ΤΕΧΝΙΤΕΣ ΚΑΙ ΑΣΚΟΥΝΤΕΣ ΣΥΝΑΦΗ ΕΠΑΓΓΕΛΜΑΤΑ	3.536	15.661	767	4.908	2.256	1.939	3.487	699	11.016	2.347	1.033	2.503	1.865	52.017	6,1%
ΕΝΟΠΛΕΣ ΔΥΝΑΜΕΙΣ	17	106	9	29	6	7	24	3	59	13	7	9	6	295	0,0%
ΕΠΑΓΓΕΛΜΑΤΙΕΣ	5.376	38.415	1.711	7.544	3.675	3.489	7.588	1.220	22.688	4.252	1.585	4.465	3.785	105.793	12,4%
ΤΕΧΝΙΚΟΙ ΚΑΙ ΑΣΚΟΥΝΤΕΣ ΣΥΝΑΦΗ ΕΠΑΓΓΕΛΜΑΤΑ	2.596	17.725	884	3.708	1.757	1.500	3.489	624	10.372	2.260	980	2.298	2.097	50.290	5,9%
ΥΠΑΛΛΗΛΟΙ ΓΡΑΦΕΙΟΥ	6.395	57.112	2.244	13.471	4.206	4.163	9.263	3.035	25.932	8.018	4.844	6.021	6.384	151.088	17,7%
ΧΕΙΡΙΣΤΕΣ ΒΙΟΜΗΧΑΝΙΚΩΝ ΕΓΚΑΤΑΣΤΑΣΕΩΝ, ΜΗΧΑΝΗΜΑΤΩΝ ΚΑΙ ΕΞΟΠΛΙΣΜΟΥ ΚΑΙ ΣΥΝΑΡΜΟΛΟΓΗΤΕΣ (ΜΟΝΤΑΔΟΡΟΙ)	2.784	9.819	464	2.945	1.058	1.031	2.761	854	7.544	1.945	1.217	2.103	1.756	36.281	4,2%
<b>ΣΥΝΟΛΟ</b>	<b>49.780</b>	<b>276.134</b>	<b>14.174</b>	<b>68.881</b>	<b>25.101</b>	<b>25.401</b>	<b>57.790</b>	<b>19.183</b>	<b>167.402</b>	<b>46.540</b>	<b>28.000</b>	<b>38.854</b>	<b>37.139</b>	<b>854.379</b>	<b>100,0%</b>
ΕΛΛΕΙΠΟΥΣΕΣ ΤΙΜΕΣ	569	5.797	68	935	467	278	685	59	3.693	514	96	363	526	14.050	
<b>ΣΥΝΟΛΟ</b>	<b>50.349</b>	<b>281.931</b>	<b>14.242</b>	<b>69.816</b>	<b>25.568</b>	<b>25.679</b>	<b>58.475</b>	<b>19.242</b>	<b>171.095</b>	<b>47.054</b>	<b>28.096</b>	<b>39.217</b>	<b>37.665</b>	<b>868.429</b>	

ΠΙΝΑΚΑΣ 1: ΕΓΓΕΓΡΑΜΜΕΝΟΙ ΑΝΕΡΓΟΙ ΚΑΤΑ ΠΕΡΙΦΕΡΕΙΑ ΚΑΙ ΜΟΝΟΨΗΦΙΑ ΕΠΑΓΓΕΛΜΑΤΙΚΗ ΚΑΤΗΓΟΡΙΑ



ΠΟΣΟΣΤΙΑΙΑ ΚΑΤΑΝΟΜΗ ΑΝΕΡΓΩΝ ΑΝΑΖΗΤΟΥΝΤΩΝ ΕΡΓΑΣΙΑ ΚΑΤΑ ΜΟΝΟΨΗΦΙΑ ΕΠΑΓΓΕΛΜΑΤΙΚΗ ΚΑΤΗΓΟΡΙΑ ΣΤΟ ΣΥΝΟΛΟ ΤΗΣ ΧΩΡΑΣ

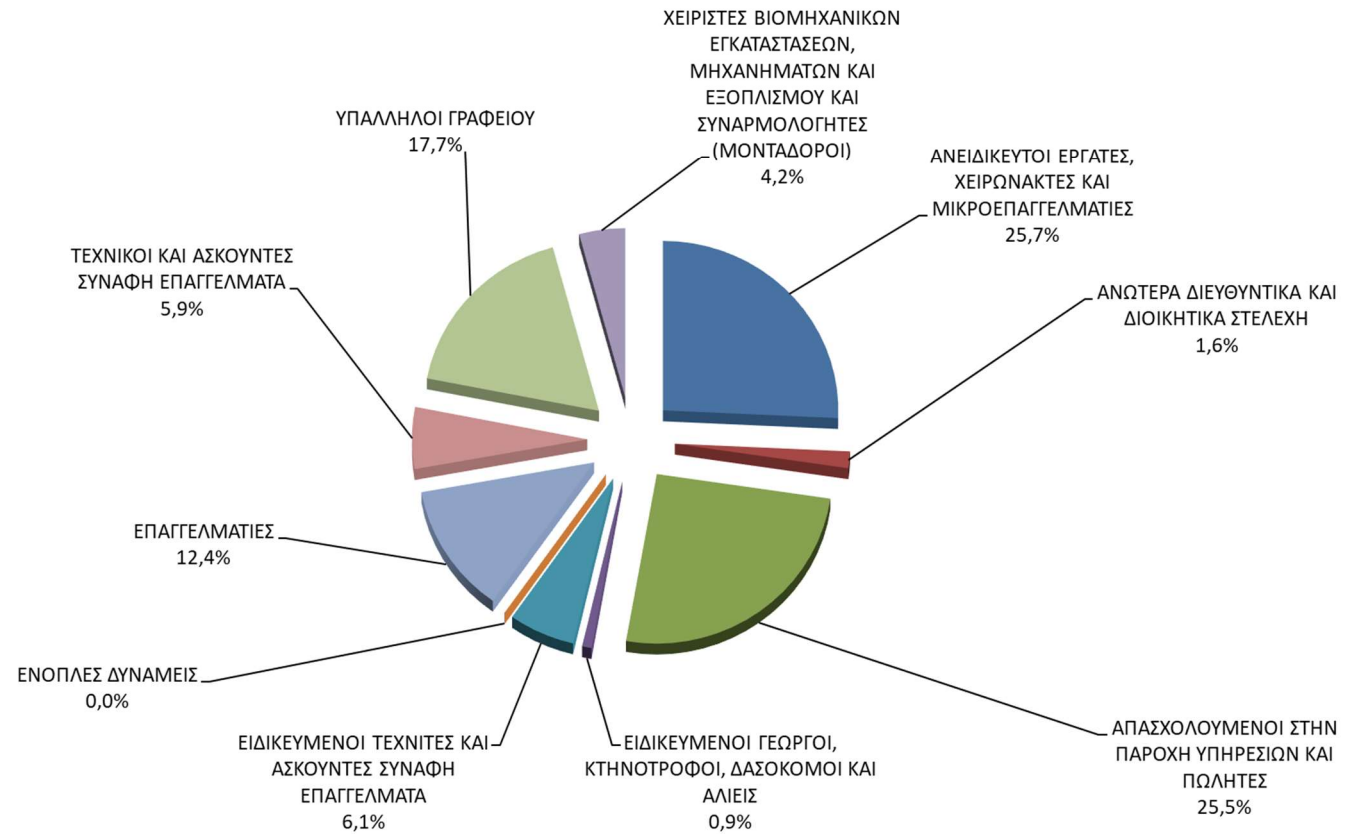

ΔΙΑΓΡΑΜΜΑ 1: ΠΟΣΟΣΤΙΑΙΑ ΚΑΤΑΝΟΜΗ ΑΝΕΡΓΩΝ ΚΑΤΑ ΜΟΝΟΨΗΦΙΑ ΕΠΑΓΓΕΛΜΑΤΙΚΗ ΚΑΤΗΓΟΡΙΑ

Στον πίνακα 1 παρουσιάζεται ο αριθμός των ανέργων τον Απρίλιο του έτους 2024 όπως καταγράφεται σε κάθε επαγγελματική κατηγορία στο επάγγελμα που αναζητούν εργασία κατά μονοψήφια επαγγελματική κατηγορία.

Στο σύνολο της χώρας μεταξύ των επαγγελματικών κατηγοριών η επαγγελματική κατηγορία **<Ανειδίκευτοι εργάτες χειρώνακτες και μικροεπαγγελματίες>** συγκεντρώνει τον μεγαλύτερο αριθμό των εγγεγραμμένων ανέργων ο οποίος ανέρχεται σε 219.789 άτομα και αντιστοιχεί σε ποσοστό 25,7% μεταξύ των επαγγελματικών κατηγοριών που αναλύονται.

Στη συνέχεια ακολουθεί η επαγγελματική κατηγορία **<Απασχολούμενοι στην Παροχή υπηρεσιών και πωλητές>** με ποσοστό 25,5%, η επαγγελματική κατηγορία **<Υπάλληλοι γραφείου>** με ποσοστό 17,7% και η επαγγελματική κατηγορία **<Επαγγελματίες>** με ποσοστό 12,4%.

Με μικρότερα ποσοστά ακολουθεί η επαγγελματική κατηγορία **<Ειδικευμένοι τεχνίτες και ασκούντες συναφή επαγγέλματα>** με ποσοστό 6,1%, η επαγγελματική κατηγορία **<Τεχνικοί και ασκούντες συναφή επαγγέλματα>** με ποσοστό 5,9%, η επαγγελματική κατηγορία **<Χειριστές βιομηχανικών εγκαταστάσεων, μηχανημάτων και εξοπλισμού και συναρμολογητές (μονταδόροι)>** με ποσοστό 4,2% και η επαγγελματική κατηγορία **<Ανώτερα Διευθυντικά στελέχη>** με ποσοστό 1,6%.

Μικρό ποσοστό συγκεντρώνουν οι επαγγελματικές κατηγορίες **<Ειδικευμένοι γεωργοί, κτηνοτρόφοι, δασοκόμοι και αλιείς>** με ποσοστό 0,9% και η επαγγελματική κατηγορία **<Ένοπλες δυνάμεις>** με ποσοστό 0,03%.

Στον πίνακα 2 παρουσιάζεται συγκεντρωτικά ο αριθμός των ανέργων αναζητούντων εργασία κατά Περιφέρεια και η ποσοστιαία κατανομή μεταξύ των Περιφερειών.

Ο μεγαλύτερος αριθμός ανέργων καταγράφεται στην Περιφέρεια Αττικής και ανέρχεται σε 281.931 άτομα (32,5%) και στην Περιφέρεια Κεντρικής Μακεδονίας ο οποίος ανέρχεται σε 171.095 άτομα (19,7%).

ΠΕΡΙΦΕΡΕΙΑ	ΠΛΗΘΟΣ	ΠΟΣΟΣΤΟ
ΑΝΑΤΟΛΙΚΗΣ ΜΑΚΕΔΟΝΙΑΣ ΘΡΑΚΗΣ	50.349	5,8%
ΑΤΤΙΚΗΣ	281.931	32,5%
ΒΟΡΕΙΟΥ ΑΙΓΑΙΟΥ	14.242	1,6%
ΔΥΤΙΚΗΣ ΕΛΛΑΔΑΣ	69.816	8,0%
ΔΥΤΙΚΗΣ ΜΑΚΕΔΟΝΙΑΣ	25.568	2,9%
ΗΠΕΙΡΟΥ	25.679	3,0%
ΘΕΣΣΑΛΙΑΣ	58.475	6,7%
ΙΟΝΙΩΝ ΝΗΣΩΝ	19.242	2,2%
ΚΕΝΤΡΙΚΗΣ ΜΑΚΕΔΟΝΙΑΣ	171.095	19,7%
ΚΡΗΤΗΣ	47.054	5,4%
ΝΟΤΙΟΥ ΑΙΓΑΙΟΥ	28.096	3,2%
ΠΕΛΟΠΟΝΝΗΣΟΥ	39.217	4,5%
ΣΤΕΡΕΑΣ ΕΛΛΑΔΑΣ	37.665	4,3%
<b>ΣΥΝΟΛΟ</b>	<b>868.429</b>	<b>100,0%</b>

ΠΙΝΑΚΑΣ 2: ΕΓΓΕΓΡΑΜΜΕΝΟΙ ΑΝΕΡΓΟΙ ΚΑΤΑ ΠΕΡΙΦΕΡΕΙΑ

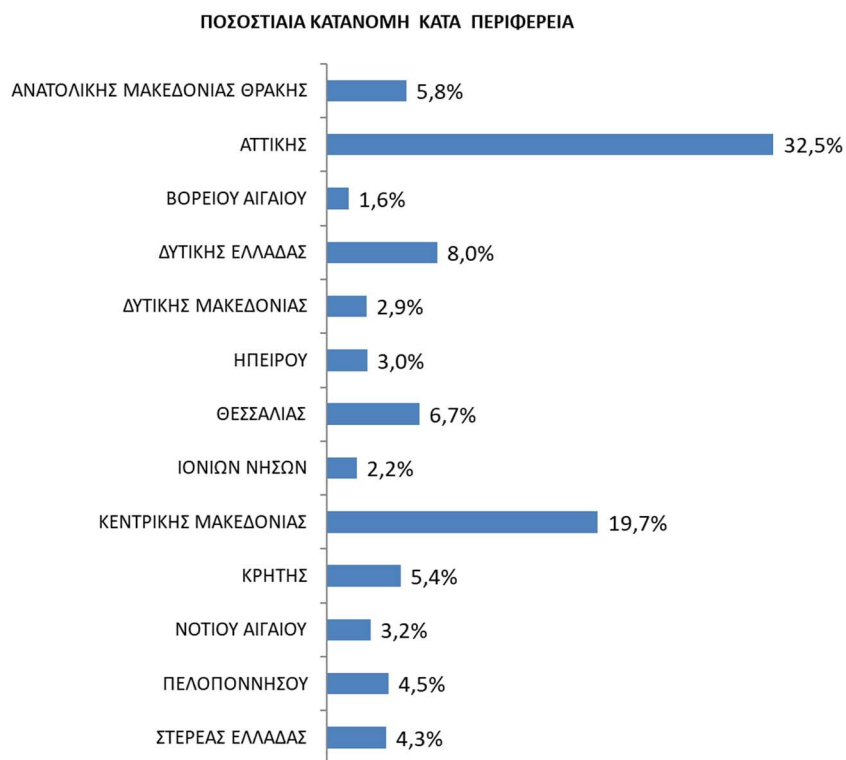

ΔΙΑΓΡΑΜΜΑ 2: ΠΟΣΟΣΤΙΑΙΑ ΚΑΤΑΝΟΜΗ ΑΝΕΡΓΩΝ ΚΑΤΑ ΠΕΡΙΦΕΡΕΙΑ

## 2. ΚΑΤΑΝΟΜΗ ΕΓΓΕΓΡΑΜΜΕΝΩΝ ΑΝΕΡΓΩΝ ΚΑΤΑ ΦΥΛΟ ΚΑΙ ΜΟΝΟΨΗΦΙΑ ΕΠΑΓΓΕΛΜΑΤΙΚΗ ΚΑΤΗΓΟΡΙΑ ΒΑΣΕΙ ΤΟΥ ΕΠΑΓΓΕΛΜΑΤΟΣ ΠΟΥ ΑΝΑΖΗΤΟΥΝ ΣΤΟ ΣΥΝΟΛΟ ΤΗΣ ΧΩΡΑΣ

Στην πιο κάτω ενότητα παρουσιάζεται ο αριθμός των εγγεγραμμένων ανέργων όπως κατανέμονται κατά Φύλο και μονοψήφια επαγγελματική κατηγορία βάσει του επαγγέλματος που αναζητούν στο σύνολο της χώρας. Επιπρόσθετα παρουσιάζεται και η ποσοστιαία κατανομή μεταξύ των ανδρών και των γυναικών όπως καταγράφεται σε κάθε επαγγελματική κατηγορία.

Οι ελλείπουσες τιμές κατά Φύλο και μονοψήφια επαγγελματική κατηγορία που έχουν προκύψει από τα δεδομένα έχουν εξαιρεθεί από την κατανομή για την εξαγωγή συγκρίσιμων συμπερασμάτων μεταξύ του Φύλου και της επαγγελματικής κατηγορίας.

	ΑΝΔΡΕΣ	ΓΥΝΑΙΚΕΣ	ΣΥΝΟΛΟ	ΠΟΣΟΣΤΙΑΙΑ ΚΑΤΑΝΟΜΗ ΑΝΔΡΕΣ	ΠΟΣΟΣΤΙΑΙΑ ΚΑΤΑΝΟΜΗ ΓΥΝΑΙΚΕΣ
ΑΝΕΙΔΙΚΕΥΤΟΙ ΕΡΓΑΤΕΣ, ΧΕΙΡΩΝΑΚΤΕΣ ΚΑΙ ΜΙΚΡΟΕΠΑΓΓΕΛΜΑΤΙΕΣ	71.274	148.515	219.789	32,4%	67,6%
ΑΝΩΤΕΡΑ ΔΙΕΥΘΥΝΤΙΚΑ ΚΑΙ ΔΙΟΙΚΗΤΙΚΑ ΣΤΕΛΕΧΗ	5.449	8.155	13.604	40,1%	59,9%
ΑΠΑΣΧΟΛΟΥΜΕΝΟΙ ΣΤΗΝ ΠΑΡΟΧΗ ΥΠΗΡΕΣΙΩΝ ΚΑΙ ΠΩΛΗΤΕΣ	60.013	157.802	217.815	27,6%	72,4%
ΕΙΔΙΚΕΥΜΕΝΟΙ ΓΕΩΡΓΟΙ, ΚΤΗΝΟΤΡΟΦΟΙ, ΔΑΣΟΚΟΜΟΙ ΚΑΙ ΑΛΙΕΙΣ	4.956	2.451	7.407	66,9%	33,1%
ΕΙΔΙΚΕΥΜΕΝΟΙ ΤΕΧΝΙΤΕΣ ΚΑΙ ΑΣΚΟΥΝΤΕΣ ΣΥΝΑΦΗ ΕΠΑΓΓΕΛΜΑΤΑ	36.412	15.605	52.017	70,0%	30,0%
ΕΝΟΠΛΕΣ ΔΥΝΑΜΕΙΣ	209	86	295	70,8%	29,2%
ΕΠΑΓΓΕΛΜΑΤΙΕΣ	35.315	70.478	105.793	33,4%	66,6%
ΤΕΧΝΙΚΟΙ ΚΑΙ ΑΣΚΟΥΝΤΕΣ ΣΥΝΑΦΗ ΕΠΑΓΓΕΛΜΑΤΑ	19.834	30.456	50.290	39,4%	60,6%
ΥΠΑΛΛΗΛΟΙ ΓΡΑΦΕΙΟΥ	34.563	116.525	151.088	22,9%	77,1%
ΧΕΙΡΙΣΤΕΣ ΒΙΟΜΗΧΑΝΙΚΩΝ ΕΓΚΑΤΑΣΤΑΣΕΩΝ, ΜΗΧΑΝΗΜΑΤΩΝ ΚΑΙ ΕΞΟΠΛΙΣΜΟΥ ΚΑΙ ΣΥΝΑΡΜΟΛΟΓΗΤΕΣ (ΜΟΝΤΑΔΟΡΟΙ)	27.652	8.629	36.281	76,2%	23,8%
<b>ΣΥΝΟΛΟ</b>	<b>295.677</b>	<b>558.702</b>	<b>854.379</b>	<b>34,6%</b>	<b>65,4%</b>
ΕΛΛΕΙΠΟΥΣΕΣ ΤΙΜΕΣ	3.534	10.516	14.050		
<b>ΣΥΝΟΛΟ</b>	<b>299.211</b>	<b>569.218</b>	<b>868.429</b>	<b>34,5%</b>	<b>65,5%</b>

ΠΙΝΑΚΑΣ 3: ΕΓΓΕΓΡΑΜΜΕΝΟΙ ΑΝΕΡΓΟΙ ΚΑΤΑ ΦΥΛΟ ΚΑΙ ΜΟΝΟΨΗΦΙΑ ΕΠΑΓΓΕΛΜΑΤΙΚΗ ΚΑΤΗΓΟΡΙΑ

**ΠΟΣΟΣΤΙΑΙΑ ΚΑΤΑΝΟΜΗ ΚΑΤΑ ΦΥΛΟ ΚΑΙ ΜΟΝΟΨΗΦΙΑ ΕΠΑΓΓΕΛΜΑΤΙΚΗ ΚΑΤΗΓΟΡΙΑ**

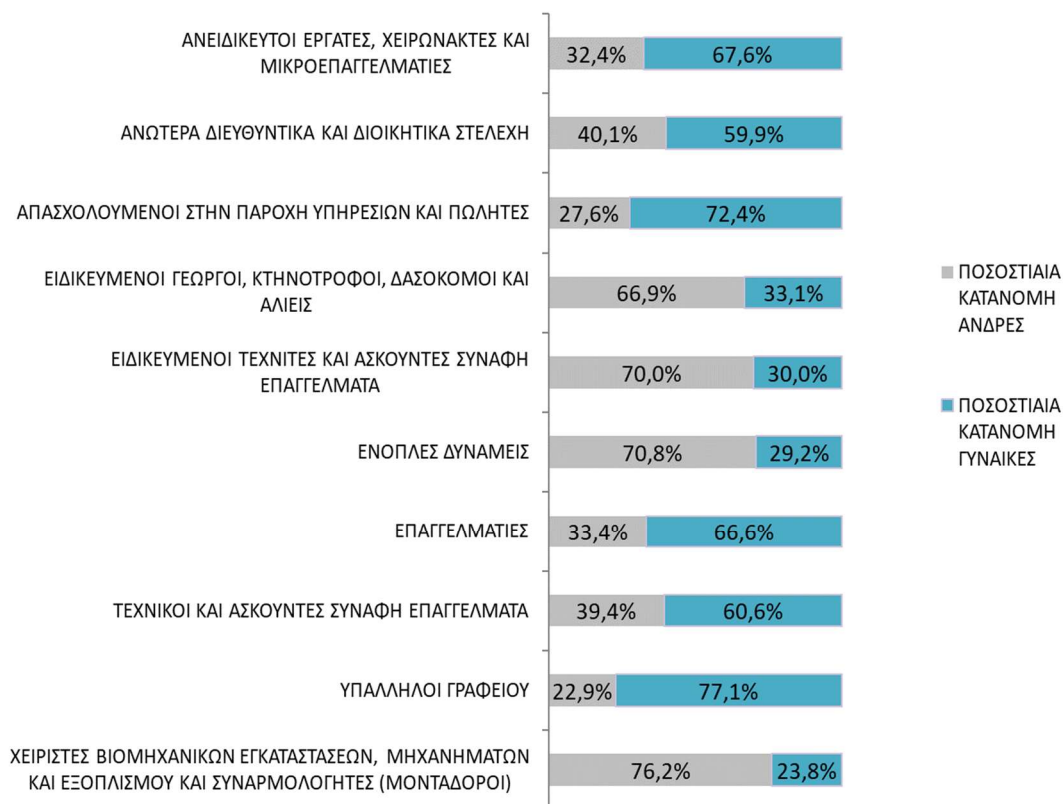

ΔΙΑΓΡΑΜΜΑ 3: ΠΟΣΟΣΤΙΑΙΑ ΚΑΤΑΝΟΜΗ ΕΓΓΕΓΡΑΜΜΕΝΩΝ ΑΝΕΡΓΩΝ ΚΑΤΑ ΦΥΛΟ ΚΑΙ ΜΟΝΟΨΗΦΙΑ ΕΠΑΓΓΕΛΜΑΤΙΚΗ ΚΑΤΗΓΟΡΙΑ

Όπως προκύπτει από τον πίνακα 3 στο σύνολο της χώρας η πλειοψηφία των εγγεγραμμένων ανέργων είναι γυναίκες. Το ποσοστό που συγκεντρώνουν οι γυναίκες στο σύνολο της χώρας ανέρχεται σε 65,4%, ενώ το ποσοστό που συγκεντρώνουν οι άνδρες ανέρχεται σε 34,6%.

Μεταξύ των ανδρών και των γυναικών ανέργων ανά επαγγελματική κατηγορία το μεγαλύτερο ποσοστό που συγκεντρώνουν οι γυναίκες σε σχέση με τους άνδρες καταγράφεται στην επαγγελματική κατηγορία <Υπάλληλοι γραφείου> με ποσοστό 77,1% ενώ οι άνδρες καταγράφουν ποσοστό 22,9%.

Επιπρόσθετα οι επαγγελματικές κατηγορίες που οι γυναίκες συγκεντρώνουν μεγαλύτερα ποσοστά είναι η επαγγελματική κατηγορία <Απασχολούμενοι στην παροχή υπηρεσιών και πωλητές> με ποσοστό 72,4% ενώ οι άνδρες συγκεντρώνουν ποσοστό 27,6%, η επαγγελματική

κατηγορία <Ανειδίκευτοι εργάτες χειρώνακτες και μικροεπαγγελματίες> με ποσοστό 67,6% ενώ οι άνδρες συγκεντρώνουν ποσοστό 32,4%, η επαγγελματική κατηγορία <Επαγγελματίες> με ποσοστό 66,6% ενώ οι άνδρες συγκεντρώνουν ποσοστό 33,4%, η επαγγελματική κατηγορία <Τεχνικοί και ασκούντες συναφή επαγγέλματα> με ποσοστό 60,6% ενώ οι άνδρες συγκεντρώνουν ποσοστό 39,4%, και η επαγγελματική κατηγορία <Ανώτερα Διευθυντικά στελέχη> με ποσοστό 59,9% ενώ οι άνδρες συγκεντρώνουν ποσοστό 40,1%.

Οι επαγγελματικές κατηγορίες που οι άνδρες συγκεντρώνουν μεγαλύτερα ποσοστά ανά επαγγελματική κατηγορία σε σχέση με τις γυναίκες είναι η επαγγελματική κατηγορία <Χειριστές βιομηχανικών εγκαταστάσεων, μηχανημάτων και εξοπλισμού και συναρμολογητές (μονταδόροι)> με ποσοστό 76,2% ενώ οι γυναίκες συγκεντρώνουν ποσοστό 23,8%, η επαγγελματική κατηγορία <Ένοπλες δυνάμεις> με ποσοστό 70,8%, ενώ οι γυναίκες συγκεντρώνουν ποσοστό 29,2%, η επαγγελματική κατηγορία <Ειδικευμένοι τεχνίτες και ασκούντες συναφή τεχνικά επαγγέλματα> με ποσοστό 70,0% ενώ οι γυναίκες συγκεντρώνουν ποσοστό 30,0% και η επαγγελματική κατηγορία <Ειδικευμένοι γεωργοί, κτηνοτρόφοι, δασοκόμοι και αλιείς> με ποσοστό 66,9% ενώ οι γυναίκες συγκεντρώνουν ποσοστό 33,1%.

### **3. ΚΑΤΑΝΟΜΗ ΕΓΓΕΓΡΑΜΜΕΝΩΝ ΑΝΕΡΓΩΝ ΚΑΤΑ ΗΛΙΚΙΑ ΚΑΙ ΜΟΝΟΨΗΦΙΑ ΕΠΑΓΓΕΛΜΑΤΙΚΗ ΚΑΤΗΓΟΡΙΑ ΒΑΣΕΙ ΤΟΥ ΕΠΑΓΓΕΛΜΑΤΟΣ ΠΟΥ ΑΝΑΖΗΤΟΥΝ ΣΤΟ ΣΥΝΟΛΟ ΤΗΣ ΧΩΡΑΣ**

Στην παρούσα ενότητα αναλύεται η ηλικία των εγγεγραμμένων ανέργων, και πως κατανέμεται σε κάθε επαγγελματική κατηγορία. Στη συνέχεια γίνεται σύγκριση της κατανομής αυτής μεταξύ των επαγγελματιών κατηγοριών προκειμένου να διερευνηθεί ποιες επαγγελματικές κατηγορίες συγκεντρώνουν νεότερες ηλικίες ανέργων και ποιες επαγγελματικές κατηγορίες συγκεντρώνουν μεγαλύτερες ηλικίες.

Για την ανάλυση θα γίνει χρήση περιγραφικών στατιστικών μέτρων θέσεως (measures of location). Τα μέτρα αυτά ονομάζονται και παράμετροι κεντρικής τάσης (parameters of central tendency) διότι μετρούν τη θέση στην οποία τα δεδομένα έχουν την τάση να συγκεντρώνονται και χρησιμοποιούνται ως μια αντιπροσωπευτική τιμή των δεδομένων. Τα περιγραφικά στατιστικά που θα παρουσιαστούν για την ανάλυση είναι ο μέσος, η διάμεσος, η επικρατούσα τιμή, και τα εκατοστημόρια ή ποσοστιαία σημεία (πρώτο τεταρτημόριο, δεύτερο τεταρτημόριο που ισούται με τη διάμεσο και τρίτο τεταρτημόριο).

Ο μέσος (mean) είναι το άθροισμα όλων των τιμών διαιρούμενο με το πλήθος των παρατηρήσεων, η διάμεσος (median) χωρίζει τα δεδομένα σε δύο ίσα μέρη, η επικρατούσα τιμή (mode) είναι η τιμή που εμφανίζεται στα δεδομένα με την μεγαλύτερη συχνότητα, και τα εκατοστημόρια (percentile) δείχνουν που θέτονται-συγκεντρώνονται συγκεκριμένα ποσοστά των παρατηρήσεων. Το πρώτο τεταρτημόριο (Quartile1) είναι η τιμή της μεταβλητής κάτω της οποίας βρίσκεται το 25% των παρατηρήσεων και το υπόλοιπο 75% βρίσκεται πάνω από αυτήν την τιμή, το δεύτερο τεταρτημόριο (Quartile2) είναι η διάμεσος που χωρίζει το 50% των μετρήσεων προς τα πάνω και 50% προς τα κάτω και το τρίτο τεταρτημόριο (Quartile3) είναι η τιμή της μεταβλητής κάτω από την οποία βρίσκεται το 75% των παρατηρήσεων και το υπόλοιπο 25% βρίσκεται πάνω από αυτήν.

#### **1. ΑΝΕΙΔΙΚΕΥΤΟΙ ΕΡΓΑΤΕΣ, ΧΕΙΡΩΝΑΚΤΕΣ ΚΑΙ ΜΙΚΡΟΕΠΑΓΓΕΛΜΑΤΙΕΣ**

Από τον υπολογισμό των περιγραφικών στατιστικών για την ηλικία των εγγεγραμμένων ανέργων της επαγγελματικής κατηγορίας <Ανειδίκευτοι εργάτες χειρώνακτες και μικροεπαγγελματίες> προκύπτουν τα εξής συμπεράσματα:

- Το σύνολο των εγγεγραμμένων ανέργων ανέρχεται σε 219.789
- Η μέση ηλικία των εγγεγραμμένων ανέργων είναι 49,8 ετών

- Η ηλικία που εμφανίζεται με την μεγαλύτερη συχνότητα είναι 56 ετών
- Οι εγγεγραμμένοι άνεργοι έως 41 ετών αποτελούν το 25% του συνόλου των εγγεγραμμένων ανέργων
- Οι εγγεγραμμένοι άνεργοι έως 52 ετών αποτελούν το 50% του συνόλου των εγγεγραμμένων ανέργων
- Οι εγγεγραμμένοι άνεργοι έως 60 ετών αποτελούν το 75% του συνόλου των εγγεγραμμένων ανέργων

## **2. ΑΝΩΤΕΡΑ ΔΙΕΥΘΥΝΤΙΚΑ ΚΑΙ ΔΙΟΙΚΗΤΙΚΑ ΣΤΕΛΕΧΗ**

Από τον υπολογισμό των περιγραφικών στατιστικών για την ηλικία των εγγεγραμμένων ανέργων της επαγγελματικής κατηγορίας <Ανώτερα διευθυντικά και διοικητικά στελέχη> προκύπτουν τα εξής συμπεράσματα:

- Το σύνολο των εγγεγραμμένων ανέργων ανέρχεται σε 13.604
- Η μέση ηλικία των εγγεγραμμένων ανέργων είναι 46,2 ετών
- Η ηλικία που εμφανίζεται με την μεγαλύτερη συχνότητα είναι 54 ετών
- Οι εγγεγραμμένοι άνεργοι έως 37 ετών αποτελούν το 25% του συνόλου των εγγεγραμμένων ανέργων
- Οι εγγεγραμμένοι άνεργοι έως 46 ετών αποτελούν το 50% του συνόλου των εγγεγραμμένων ανέργων
- Οι εγγεγραμμένοι άνεργοι έως 56 ετών αποτελούν το 75% του συνόλου των εγγεγραμμένων ανέργων

## **3. ΑΠΑΣΧΟΛΟΥΜΕΝΟΙ ΣΤΗΝ ΠΑΡΟΧΗ ΥΠΗΡΕΣΙΩΝ ΚΑΙ ΠΩΛΗΤΕΣ**

Από τον υπολογισμό των περιγραφικών στατιστικών για την ηλικία των εγγεγραμμένων ανέργων της επαγγελματικής κατηγορίας <Απασχολούμενοι στην παροχή υπηρεσιών και πωλητές> προκύπτουν τα εξής συμπεράσματα:

- Το σύνολο των εγγεγραμμένων ανέργων ανέρχεται σε 217.815
- Η μέση ηλικία των εγγεγραμμένων ανέργων είναι 42 ετών
- Η ηλικία που εμφανίζεται με την μεγαλύτερη συχνότητα είναι 43 ετών
- Οι εγγεγραμμένοι άνεργοι έως 31 ετών αποτελούν το 25% του συνόλου των εγγεγραμμένων ανέργων
- Οι εγγεγραμμένοι άνεργοι έως 42 ετών αποτελούν το 50% του συνόλου των εγγεγραμμένων ανέργων
- Οι εγγεγραμμένοι άνεργοι έως 53 ετών αποτελούν το 75% του συνόλου των εγγεγραμμένων ανέργων

## **4. ΕΙΔΙΚΕΥΜΕΝΟΙ ΓΕΩΡΓΟΙ, ΚΤΗΝΟΤΟΦΟΙ, ΔΑΣΟΚΟΜΟΙ ΚΑΙ ΑΛΙΕΙΣ**



Από τον υπολογισμό των περιγραφικών στατιστικών για την ηλικία των εγγεγραμμένων ανέργων της επαγγελματικής κατηγορίας <Ειδικευμένοι γεωργοί, κτηνοτρόφοι, δασοκόμοι και αλιείς> προκύπτουν τα εξής συμπεράσματα:

- Το σύνολο των εγγεγραμμένων ανέργων ανέρχεται σε 7.407
- Η μέση ηλικία των εγγεγραμμένων ανέργων είναι 48,9 ετών
- Η ηλικία που εμφανίζεται με την μεγαλύτερη συχνότητα είναι 60 ετών
- Οι εγγεγραμμένοι άνεργοι έως 39 ετών αποτελούν το 25% του συνόλου των εγγεγραμμένων ανέργων
- Οι εγγεγραμμένοι άνεργοι έως 51 ετών αποτελούν το 50% του συνόλου των εγγεγραμμένων ανέργων
- Οι εγγεγραμμένοι άνεργοι έως 60 ετών αποτελούν το 75% του συνόλου των εγγεγραμμένων ανέργων

#### **5. ΕΙΔΙΚΕΥΜΕΝΟΙ ΤΕΧΝΙΤΕΣ ΚΑΙ ΑΣΚΟΥΝΤΕΣ ΣΥΝΑΦΗ ΤΕΧΝΙΚΑ ΕΠΑΓΓΕΛΜΑΤΑ**

Από τον υπολογισμό των περιγραφικών στατιστικών για την ηλικία των εγγεγραμμένων ανέργων της επαγγελματικής κατηγορίας <Ειδικευμένοι τεχνίτες και ασκούντες συναφή τεχνικά επαγγέλματα> προκύπτουν τα εξής συμπεράσματα:

- Το σύνολο των εγγεγραμμένων ανέργων ανέρχεται σε 52.017
- Η μέση ηλικία των εγγεγραμμένων ανέργων είναι 50,6 ετών
- Η ηλικία που εμφανίζεται με την μεγαλύτερη συχνότητα είναι 61 ετών
- Οι εγγεγραμμένοι άνεργοι έως 42 ετών αποτελούν το 25% του συνόλου των εγγεγραμμένων ανέργων
- Οι εγγεγραμμένοι άνεργοι έως 53 ετών αποτελούν το 50% του συνόλου των εγγεγραμμένων ανέργων
- Οι εγγεγραμμένοι άνεργοι έως 61 ετών αποτελούν το 75% του συνόλου των εγγεγραμμένων ανέργων

#### **6. ΕΝΟΠΛΕΣ ΔΥΝΑΜΕΙΣ**

Από τον υπολογισμό των περιγραφικών στατιστικών για την ηλικία των εγγεγραμμένων ανέργων της επαγγελματικής κατηγορίας <Ένοπλες δυνάμεις> προκύπτουν τα εξής συμπεράσματα:

- Το σύνολο των εγγεγραμμένων ανέργων ανέρχεται σε 295
- Η μέση ηλικία των εγγεγραμμένων ανέργων είναι 39,4 ετών
- Η ηλικία που εμφανίζεται με την μεγαλύτερη συχνότητα είναι 29 ετών
- Οι εγγεγραμμένοι άνεργοι έως 27 ετών αποτελούν το 25% του συνόλου των εγγεγραμμένων ανέργων
- Οι εγγεγραμμένοι άνεργοι έως 37 ετών αποτελούν το 50% του συνόλου των εγγεγραμμένων ανέργων
- Οι εγγεγραμμένοι άνεργοι έως 49,5 ετών αποτελούν το 75% του συνόλου των εγγεγραμμένων ανέργων

## 7. ΕΠΑΓΓΕΛΜΑΤΙΕΣ

Από τον υπολογισμό των περιγραφικών στατιστικών για την ηλικία των εγγεγραμμένων ανέργων της επαγγελματικής κατηγορίας <Επαγγελματίες> προκύπτουν τα εξής συμπεράσματα:

- Το σύνολο των εγγεγραμμένων ανέργων ανέρχεται σε 105.793
- Η μέση ηλικία των εγγεγραμμένων ανέργων είναι 40 ετών
- Η ηλικία που εμφανίζεται με την μεγαλύτερη συχνότητα είναι 27 ετών
- Οι εγγεγραμμένοι άνεργοι έως 30 ετών αποτελούν το 25% του συνόλου των εγγεγραμμένων ανέργων
- Οι εγγεγραμμένοι άνεργοι έως 39 ετών αποτελούν το 50% του συνόλου των εγγεγραμμένων ανέργων
- Οι εγγεγραμμένοι άνεργοι έως 49 ετών αποτελούν το 75% του συνόλου των εγγεγραμμένων ανέργων

## 8. ΤΕΧΝΙΚΟΙ ΚΑΙ ΑΣΚΟΥΝΤΕΣ ΣΥΝΑΦΗ ΕΠΑΓΓΕΛΜΑΤΑ

Από τον υπολογισμό των περιγραφικών στατιστικών για την ηλικία των εγγεγραμμένων ανέργων της επαγγελματικής κατηγορίας κατηγορία <Τεχνικοί και ασκούντες συναφή επαγγέλματα> προκύπτουν τα εξής συμπεράσματα:

- Το σύνολο των εγγεγραμμένων ανέργων ανέρχεται σε 50.290
- Η μέση ηλικία των εγγεγραμμένων ανέργων είναι 42,3 ετών
- Η ηλικία που εμφανίζεται με την μεγαλύτερη συχνότητα είναι 43 ετών
- Οι εγγεγραμμένοι άνεργοι έως 32 ετών αποτελούν το 25% του συνόλου των εγγεγραμμένων ανέργων
- Οι εγγεγραμμένοι άνεργοι έως 42 ετών αποτελούν το 50% του συνόλου των εγγεγραμμένων ανέργων
- Οι εγγεγραμμένοι άνεργοι έως 52 ετών αποτελούν το 75% του συνόλου των εγγεγραμμένων ανέργων

## 9. ΥΠΑΛΛΗΛΟΙ ΓΡΑΦΕΙΟΥ

Από τον υπολογισμό των περιγραφικών στατιστικών για την ηλικία των εγγεγραμμένων ανέργων της επαγγελματικής κατηγορίας <Υπάλληλοι γραφείου> προκύπτουν τα εξής συμπεράσματα:

- Το σύνολο των εγγεγραμμένων ανέργων ανέρχεται σε 151.088
- Η μέση ηλικία των εγγεγραμμένων ανέργων είναι 45,1 ετών
- Η ηλικία που εμφανίζεται με την μεγαλύτερη συχνότητα είναι 43 ετών
- Οι εγγεγραμμένοι άνεργοι έως 36 ετών αποτελούν το 25% του συνόλου των εγγεγραμμένων ανέργων

- Οι εγγεγραμμένοι άνεργοι έως 45 ετών αποτελούν το 50% του συνόλου των εγγεγραμμένων ανέργων
- Οι εγγεγραμμένοι άνεργοι έως 55 ετών αποτελούν το 75% του συνόλου των εγγεγραμμένων ανέργων

#### **10. ΧΕΙΡΙΣΤΕΣ ΒΙΟΜΗΧΑΝΙΚΩΝ ΕΓΚΑΤΑΣΤΑΣΕΩΝ, ΜΗΧΑΝΗΜΑΤΩΝ ΚΑΙ ΕΞΟΠΛΙΣΜΟΥ ΚΑΙ ΣΥΝΑΡΜΟΛΟΓΗΤΕΣ (ΜΟΝΤΑΔΟΡΟΙ)**

Από τον υπολογισμό των περιγραφικών στατιστικών για την ηλικία των εγγεγραμμένων ανέργων της επαγγελματικής κατηγορίας <Χειριστές βιομηχανικών εγκαταστάσεων, μηχανημάτων και εξοπλισμού και συναρμολογητές (μονταδόροι)> προκύπτουν τα εξής συμπεράσματα:

- Το σύνολο των εγγεγραμμένων ανέργων ανέρχεται σε 36.281
- Η μέση ηλικία των εγγεγραμμένων ανέργων είναι 47,4 ετών
- Η ηλικία που εμφανίζεται με την μεγαλύτερη συχνότητα είναι 61 ετών
- Οι εγγεγραμμένοι άνεργοι έως 38 ετών αποτελούν το 25% του συνόλου των εγγεγραμμένων ανέργων
- Οι εγγεγραμμένοι άνεργοι έως 49 ετών αποτελούν το 50% του συνόλου των εγγεγραμμένων ανέργων
- Οι εγγεγραμμένοι άνεργοι έως 58 ετών αποτελούν το 75% του συνόλου των εγγεγραμμένων ανέργων

Μετά την ανάλυση των δεδομένων της ηλικίας για κάθε επαγγελματική κατηγορία στον πίνακα 4 παρουσιάζονται συγκεντρωτικά η μέση τιμή, η διάμεσος και το τρίτο τεταρτημόριο των δεδομένων της ηλικίας για κάθε επαγγελματική κατηγορία. Στη συνέχεια απεικονίζονται διαγραμματικά προκειμένου να αναδειχθούν οι διαφορές της κατανομής της ηλικίας σε κάθε μονοψήφια επαγγελματική κατηγορία.

	ΜΕΣΗ ΗΛΙΚΙΑ	ΔΙΑΜΕΣΗ ΗΛΙΚΙΑ	75% ΤΩΝ ΔΕΔΟΜΕΝΩΝ
ΑΝΕΙΔΙΚΕΥΤΟΙ ΕΡΓΑΤΕΣ, ΧΕΙΡΩΝΑΚΤΕΣ ΚΑΙ ΜΙΚΡΟΕΠΑΓΓΕΛΜΑΤΙΕΣ	49,8	52	60
ΑΝΩΤΕΡΑ ΔΙΕΥΘΥΝΤΙΚΑ ΚΑΙ ΔΙΟΙΚΗΤΙΚΑ ΣΤΕΛΕΧΗ	46,2	46	56
ΑΠΑΣΧΟΛΟΥΜΕΝΟΙ ΣΤΗΝ ΠΑΡΟΧΗ ΥΠΗΡΕΣΙΩΝ ΚΑΙ ΠΩΛΗΤΕΣ	42	42	53
ΕΙΔΙΚΕΥΜΕΝΟΙ ΓΕΩΡΓΟΙ, ΚΤΗΝΟΤΡΟΦΟΙ, ΔΑΣΟΚΟΜΟΙ ΚΑΙ ΑΛΙΕΙΣ	48,9	51	60
ΕΙΔΙΚΕΥΜΕΝΟΙ ΤΕΧΝΙΤΕΣ ΚΑΙ ΑΣΚΟΥΝΤΕΣ ΣΥΝΑΦΗ ΕΠΑΓΓΕΛΜΑΤΑ	50,6	53	61
ΕΝΟΠΛΕΣ ΔΥΝΑΜΕΙΣ	39,4	37	49,5
ΕΠΑΓΓΕΛΜΑΤΙΕΣ	40	39	49
ΤΕΧΝΙΚΟΙ ΚΑΙ ΑΣΚΟΥΝΤΕΣ ΣΥΝΑΦΗ ΕΠΑΓΓΕΛΜΑΤΑ	42,3	42	52
ΥΠΑΛΛΗΛΟΙ ΓΡΑΦΕΙΟΥ	45,1	45	55
ΧΕΙΡΙΣΤΕΣ ΒΙΟΜΗΧΑΝΙΚΩΝ ΕΓΚΑΤΑΣΤΑΣΕΩΝ, ΜΗΧΑΝΗΜΑΤΩΝ ΚΑΙ ΕΞΟΠΛΙΣΜΟΥ ΚΑΙ ΣΥΝΑΡΜΟΛΟΓΗΤΕΣ (ΜΟΝΤΑΔΟΡΟΙ)	47,4	49	58

ΠΙΝΑΚΑΣ 4: ΚΑΤΑΝΟΜΗ ΗΛΙΚΙΑΣ ΚΑΤΑ ΜΟΝΟΨΗΦΙΑ ΕΠΑΓΓΕΛΜΑΤΙΚΗ ΚΑΤΗΓΟΡΙΑ (ΜΕΣΗ ΤΙΜΗ-ΔΙΑΜΕΣΟΣ-ΤΡΙΤΟ ΤΕΤΑΡΤΗΜΟΡΙΟ)

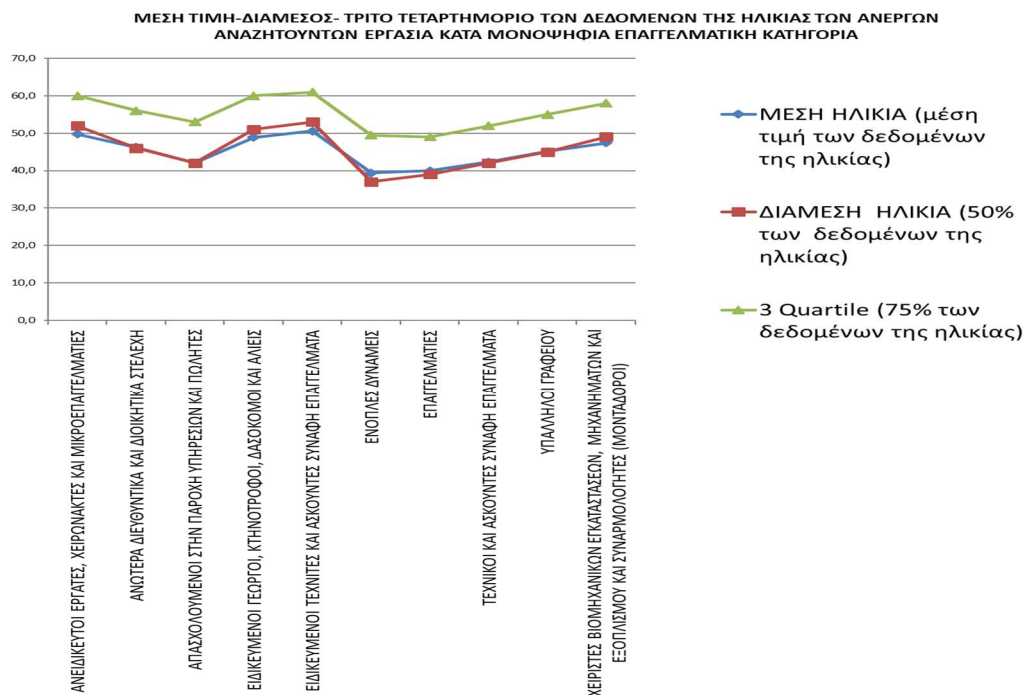

ΔΙΑΓΡΑΜΜΑ 4: ΚΑΤΑΝΟΜΗ ΗΛΙΚΙΑΣ ΚΑΤΑ ΜΟΝΟΨΗΦΙΑ ΕΠΑΓΓΕΛΜΑΤΙΚΗ ΚΑΤΗΓΟΡΙΑ (ΜΕΣΗ ΤΙΜΗ-ΔΙΑΜΕΣΟΣ-ΤΡΙΤΟ ΤΕΤΑΡΤΗΜΟΡΙΟ)

Από τον πίνακα 4 και το διάγραμμα 4 μπορεί να προκύψουν τα εξής συμπεράσματα:

-η μικρότερη μέση τιμή των δεδομένων της ηλικίας των εγγεγραμμένων ανέργων κατά μονοψήφια επαγγελματική κατηγορία καταγράφεται στην επαγγελματική κατηγορία <Ένοπλες δυνάμεις> και ανέρχεται σε 39,4 έτη και η μεγαλύτερη στην επαγγελματική κατηγορία <Ειδικευμένοι τεχνίτες και ασκούντες συναφή επαγγέλματα> και ανέρχεται σε 50,6 έτη.

-η μικρότερη διάμεση τιμή των δεδομένων της ηλικίας των εγγεγραμμένων ανέργων κατά μονοψήφια επαγγελματική κατηγορία καταγράφεται στην επαγγελματική κατηγορία <Ένοπλες δυνάμεις> και ανέρχεται σε 37 έτη και η μεγαλύτερη τιμή στην επαγγελματική κατηγορία <Ειδικευμένοι τεχνίτες και ασκούντες συναφή επαγγέλματα> και ανέρχεται σε 53 έτη.

-η μικρότερη τιμή που αντιστοιχεί στο 75% των δεδομένων της ηλικίας των εγγεγραμμένων ανέργων κατά μονοψήφια επαγγελματική κατηγορία καταγράφεται στην επαγγελματική κατηγορία στην κατηγορία <Επαγγελματίες> και ανέρχεται σε 49 έτη και η μεγαλύτερη τιμή στην επαγγελματική κατηγορία <Ειδικευμένοι τεχνίτες και ασκούντες συναφή επαγγέλματα> και ανέρχεται σε 61 έτη.

Από τα ανωτέρω προκύπτει πως οι μικρότερες ηλικίες των ανέργων (μέση τιμή, διάμεση τιμή και 75% των δεδομένων) καταγράφονται στην επαγγελματική κατηγορία <Ένοπλες δυνάμεις> και στην επαγγελματική κατηγορία <Επαγγελματίες>, ενώ οι μεγαλύτερες ηλικίες των ανέργων καταγράφονται στην επαγγελματική κατηγορία <Ειδικευμένοι τεχνίτες και ασκούντες συναφή επαγγέλματα>.

#### 4. ΚΑΤΑΝΟΜΗ ΕΓΓΕΓΡΑΜΜΕΝΩΝ ΑΝΕΡΓΩΝ ΚΑΤΑ ΔΙΑΡΚΕΙΑ ΑΝΕΡΓΙΑΣ ΚΑΙ ΜΟΝΟΨΗΦΙΑ ΕΠΑΓΓΕΛΜΑΤΙΚΗ ΚΑΤΗΓΟΡΙΑ ΒΑΣΕΙ ΤΟΥ ΕΠΑΓΓΕΛΜΑΤΟΣ ΠΟΥ ΑΝΑΖΗΤΟΥΝ ΣΤΟ ΣΥΝΟΛΟ ΤΗΣ ΧΩΡΑΣ

Στην παρούσα ενότητα αναλύεται η κατανομή της διάρκειας ανεργίας μεταξύ των επαγγελματικών κατηγοριών του αριθμού των εγγεγραμμένων ανέργων καθώς και η ποσοστιαία κατανομή του στις κατηγορίες έως και 6 μήνες, 7-11 μήνες, 12 μήνες, 13-18 μήνες, 19-24 μήνες, και 25+ μήνες. Επιπρόσθετα αναλύεται και η κατανομή της διάρκειας ανεργίας μεταξύ των επαγγελματικών κατηγοριών του αριθμού των εγγεγραμμένων ανέργων καθώς και η ποσοστιαία κατανομή του στις κατηγορίες με διάρκεια ανεργίας <12 μήνες και >=12 μήνες.

	ΕΩΣ ΚΑΙ 6 μήνες	7-11 μήνες	12 μήνες	13-18 μήνες	19-24 μήνες	25+ μήνες	ΣΥΝΟΛΟ
ΑΝΕΙΔΙΚΕΥΤΟΙ ΕΡΓΑΤΕΣ, ΧΕΙΡΩΝΑΚΤΕΣ ΚΑΙ ΜΙΚΡΟΕΠΑΓΓΕΛΜΑΤΙΕΣ	77.858	22.538	2.157	14.931	10.782	91.523	219.789
ΑΝΩΤΕΡΑ ΔΙΕΥΘΥΝΤΙΚΑ ΚΑΙ ΔΙΟΙΚΗΤΙΚΑ ΣΤΕΛΕΧΗ	3.289	1.207	142	928	661	7.377	13.604
ΑΠΑΣΧΟΛΟΥΜΕΝΟΙ ΣΤΗΝ ΠΑΡΟΧΗ ΥΠΗΡΕΣΙΩΝ ΚΑΙ ΠΩΛΗΤΕΣ	95.573	23.362	2.291	14.520	10.159	71.910	217.815
ΕΙΔΙΚΕΥΜΕΝΟΙ ΓΕΩΡΓΟΙ, ΚΤΗΝΟΤΡΟΦΟΙ, ΔΑΣΟΚΟΜΟΙ ΚΑΙ ΑΛΙΕΙΣ	2.683	867	81	554	434	2.788	7.407
ΕΙΔΙΚΕΥΜΕΝΟΙ ΤΕΧΝΙΤΕΣ ΚΑΙ ΑΣΚΟΥΝΤΕΣ ΣΥΝΑΦΗ ΕΠΑΓΓΕΛΜΑΤΑ	15.998	5.248	565	3.566	2.424	24.216	52.017
ΕΝΟΠΛΕΣ ΔΥΝΑΜΕΙΣ	102	19	4	14	15	141	295
ΕΠΑΓΓΕΛΜΑΤΙΕΣ	32.903	15.790	1.316	8.395	6.756	40.633	105.793
ΤΕΧΝΙΚΟΙ ΚΑΙ ΑΣΚΟΥΝΤΕΣ ΣΥΝΑΦΗ ΕΠΑΓΓΕΛΜΑΤΑ	16.957	6.697	732	4.546	3.247	18.111	50.290
ΥΠΑΛΛΗΛΟΙ ΓΡΑΦΕΙΟΥ	48.990	15.716	1.738	10.012	6.648	67.984	151.088
ΧΕΙΡΙΣΤΕΣ ΒΙΟΜΗΧΑΝΙΚΩΝ ΕΓΚΑΤΑΣΤΑΣΕΩΝ, ΜΗΧΑΝΗΜΑΤΩΝ ΚΑΙ ΕΞΟΠΛΙΣΜΟΥ ΚΑΙ ΣΥΝΑΡΜΟΛΟΓΗΤΕΣ (ΜΟΝΤΑΔΟΡΟΙ)	17.184	4.394	462	2.549	1.757	9.935	36.281
<b>ΣΥΝΟΛΟ</b>	<b>311.537</b>	<b>95.838</b>	<b>9.488</b>	<b>60.015</b>	<b>42.883</b>	<b>334.618</b>	<b>854.379</b>
ΕΛΛΕΙΠΟΥΣΕΣ ΤΙΜΕΣ	16	8	4	9	5	14.008	14.050
<b>ΣΥΝΟΛΟ</b>	<b>311.553</b>	<b>95.846</b>	<b>9.492</b>	<b>60.024</b>	<b>42.888</b>	<b>348.626</b>	<b>868.429</b>

ΠΙΝΑΚΑΣ 5: ΕΓΓΕΓΡΑΜΜΕΝΟΙ ΑΝΕΡΓΟΙ ΚΑΤΑ ΔΙΑΡΚΕΙΑ ΑΝΕΡΓΙΑΣ ΑΝΕΡΓΙΑΣ ΚΑΙ ΜΟΝΟΨΗΦΙΑ ΕΠΑΓΓΕΛΜΑΤΙΚΗ ΚΑΤΗΓΟΡΙΑ

	ΕΩΣ ΚΑΙ 6 μήνες	7-11 μήνες	12 μήνες	13-18 μήνες	19-24 μήνες	25+ μήνες	ΣΥΝΟΛΟ
ΣΥΝΟΛΟ	311.537	95.838	9.488	60.015	42.883	334.618	854.379
ΠΟΣΟΣΤΙΑΙΑ ΚΑΤΑΝΟΜΗ	36,5%	11,2%	1,1%	7,0%	5,0%	39,2%	100,0%

ΠΙΝΑΚΑΣ 6: ΠΟΣΟΣΤΙΑΙΑ ΚΑΤΑΝΟΜΗ ΕΓΓΕΓΡΑΜΜΕΝΩΝ ΑΝΕΡΓΩΝ ΚΑΤΑ ΔΙΑΡΚΕΙΑ ΑΝΕΡΓΙΑΣ ΑΝΕΡΓΙΑΣ ΚΑΙ ΜΟΝΟΨΗΦΙΑ ΕΠΑΓΓΕΛΜΑΤΙΚΗ ΚΑΤΗΓΟΡΙΑ

Στο σύνολο της χώρας και στο σύνολο των επαγγελματικών κατηγοριών η πλειοψηφία των εγγεγραμμένων ανέργων έχουν διάρκεια ανεργίας έως 25+ μήνες και στη συνέχεια ακολουθούν οι άνεργοι με διάρκεια ανεργίας έως και 6 μήνες. Μεταξύ των κατηγοριών διάρκειας ανεργίας το μεγαλύτερο ποσοστό συγκεντρώνει η κατηγορία 25+ μήνες το οποίο ανέρχεται σε 39,2% και η κατηγορία με διάρκεια ανεργίας έως και 6 μήνες το οποίο ανέρχεται σε 36,5%.

Μικρότερα ποσοστά συγκεντρώνουν οι άνεργοι στην κατηγορία με διάρκεια ανεργίας 7-11 μήνες (11,2%), οι άνεργοι στην κατηγορία με διάρκεια ανεργίας 13-18 μήνες (7,0%), οι άνεργοι στην κατηγορία με διάρκεια ανεργίας 19-24 μήνες (5,0%) και οι άνεργοι με διάρκεια ανεργίας 12 μηνών (1,1%).

Στο πιο κάτω πίνακα παρουσιάζεται συγκεντρωτικά η κατηγοριοποίηση του αριθμού των ανέργων αναζητούντων εργασία σε κάθε μονοψήφια επαγγελματική κατηγορία με την κατηγοριοποίηση σε διάρκεια ανεργίας <12μήνες και >=12 μήνες.

	<12 ΜΗΝΕΣ	≥12 ΜΗΝΕΣ	ΣΥΝΟΛΟ	ΠΟΣΟΣΤΙΑΙΑ ΚΑΤΑΝΟΜΗ <12 ΜΗΝΕΣ	ΠΟΣΟΣΤΙΑΙΑ ΚΑΤΑΝΟΜΗ ≥12 ΜΗΝΕΣ
ΑΝΕΙΔΙΚΕΥΤΟΙ ΕΡΓΑΤΕΣ, ΧΕΙΡΩΝΑΚΤΕΣ ΚΑΙ ΜΙΚΡΟΕΠΑΓΓΕΛΜΑΤΙΕΣ	100.396	119.393	219.789	45,7%	54,3%
ΑΝΩΤΕΡΑ ΔΙΕΥΘΥΝΤΙΚΑ ΚΑΙ ΔΙΟΙΚΗΤΙΚΑ ΣΤΕΛΕΧΗ	4.496	9.108	13.604	33,0%	67,0%
ΑΠΑΣΧΟΛΟΥΜΕΝΟΙ ΣΤΗΝ ΠΑΡΟΧΗ ΥΠΗΡΕΣΙΩΝ ΚΑΙ ΠΩΛΗΤΕΣ	118.935	98.880	217.815	54,6%	45,4%
ΕΙΔΙΚΕΥΜΕΝΟΙ ΓΕΩΡΓΟΙ, ΚΤΗΝΟΤΡΟΦΟΙ, ΔΑΣΟΚΟΜΟΙ ΚΑΙ ΑΛΙΕΙΣ	3.550	3.857	7.407	47,9%	52,1%
ΕΙΔΙΚΕΥΜΕΝΟΙ ΤΕΧΝΙΤΕΣ ΚΑΙ ΑΣΚΟΥΝΤΕΣ ΣΥΝΑΦΗ ΕΠΑΓΓΕΛΜΑΤΑ	21.246	30.771	52.017	40,8%	59,2%
ΕΝΟΠΛΕΣ ΔΥΝΑΜΕΙΣ	121	174	295	41,0%	59,0%
ΕΠΑΓΓΕΛΜΑΤΙΕΣ	48.693	57.100	105.793	46,0%	54,0%
ΤΕΧΝΙΚΟΙ ΚΑΙ ΑΣΚΟΥΝΤΕΣ ΣΥΝΑΦΗ ΕΠΑΓΓΕΛΜΑΤΑ	23.654	26.636	50.290	47,0%	53,0%
ΥΠΑΛΛΗΛΟΙ ΓΡΑΦΕΙΟΥ	64.706	86.382	151.088	42,8%	57,2%
ΧΕΙΡΙΣΤΕΣ ΒΙΟΜΗΧΑΝΙΚΩΝ ΕΓΚΑΤΑΣΤΑΣΕΩΝ, ΜΗΧΑΝΗΜΑΤΩΝ ΚΑΙ ΕΞΟΠΛΙΣΜΟΥ ΚΑΙ ΣΥΝΑΡΜΟΛΟΓΗΤΕΣ (ΜΟΝΤΑΔΟΡΟΙ)	21.578	14.703	36.281	59,5%	40,5%
<b>ΣΥΝΟΛΟ</b>	<b>407.375</b>	<b>447.004</b>	<b>854.379</b>	<b>47,7%</b>	<b>52,3%</b>
ΕΛΛΕΙΠΟΥΣΕΣ ΤΙΜΕΣ	24	14.026	14.050		
<b>ΣΥΝΟΛΟ</b>	<b>407.399</b>	<b>461.030</b>	<b>868.429</b>	<b>46,9%</b>	<b>53,1%</b>

ΠΙΝΑΚΑΣ 7 : ΠΟΣΟΣΤΙΑΙΑ ΚΑΤΑΝΟΜΗ ΑΝΕΡΓΩΝ ΚΑΤΑ ΔΙΑΡΚΕΙΑ ΑΝΕΡΓΙΑΣ (<12 ΜΗΝΕΣ ΚΑΙ ≥12 ΜΗΝΕΣ) ΚΑΙ ΜΟΝΟΨΗΦΙΑ ΕΠΑΓΓΕΛΜΑΤΙΚΗ ΚΑΤΗΓΟΡΙΑ



ΠΟΣΟΣΤΙΑΙΑ ΚΑΤΑΝΟΜΗ ΚΑΤΑ ΔΙΑΡΚΕΙΑ ΑΝΕΡΓΙΑΣ ΚΑΙ ΜΟΝΟΨΗΦΙΑ ΕΠΑΓΓΕΛΜΑΤΙΚΗ ΚΑΤΗΓΟΡΙΑ

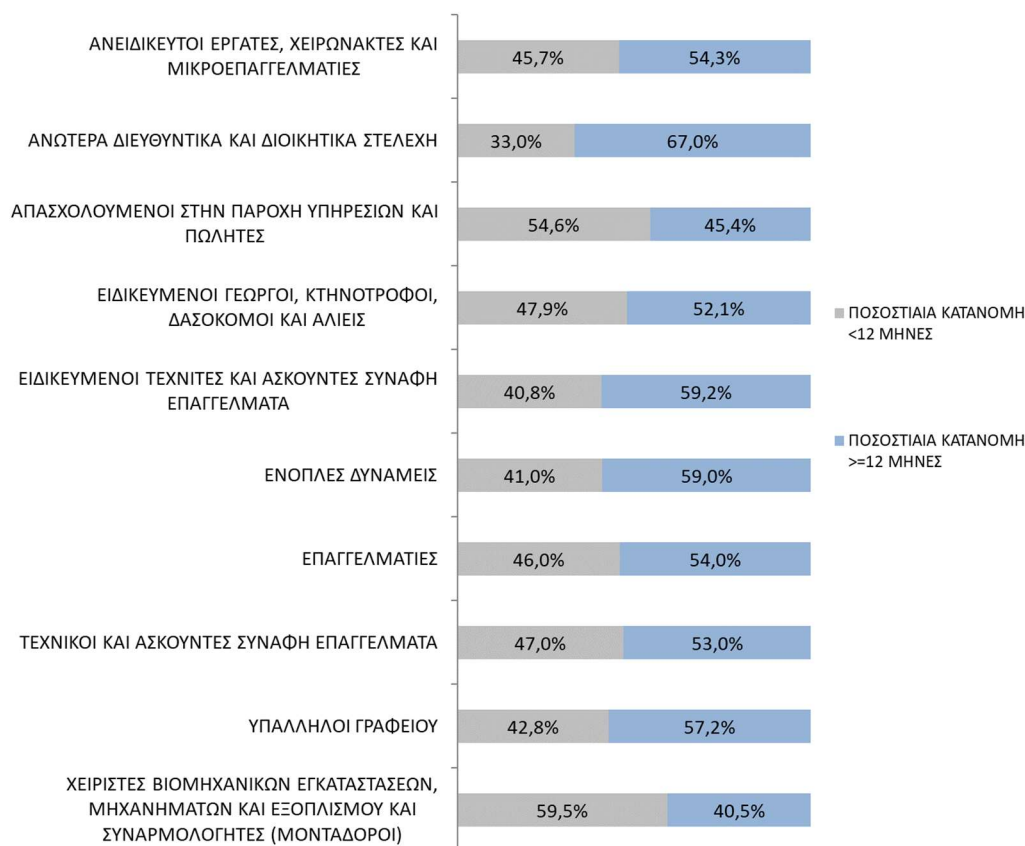

ΔΙΑΓΡΑΜΜΑ 6: ΠΟΣΟΣΤΙΑΙΑ ΚΑΤΑΝΟΜΗ ΑΝΕΡΓΩΝ ΚΑΤΑ ΔΙΑΡΚΕΙΑ ΑΝΕΡΓΙΑΣ (<12 ΜΗΝΕΣ ΚΑΙ >=12 ΜΗΝΕΣ) ΚΑΙ ΜΟΝΟΨΗΦΙΑ ΕΠΑΓΓΕΛΜΑΤΙΚΗ ΚΑΤΗΓΟΡΙΑ

Μεταξύ των επαγγελματικών κατηγοριών το μεγαλύτερο ποσοστό των ανέργων κατά διάρκεια ανεργίας καταγράφεται στην διάρκεια ανεργίας  $\geq 12$  μήνες και ανέρχεται σε 52,3% ενώ στους ανέργους με διάρκεια ανεργίας  $< 12$  μήνες καταγράφεται ποσοστό 47,7%.

Μεταξύ των επαγγελματικών κατηγοριών το μεγαλύτερο ποσοστό των ανέργων της κατηγορίας με διάρκεια ανεργίας  $\geq 12$  μήνες καταγράφεται στην επαγγελματική κατηγορία <Ανώτερα Διευθυντικά στελέχη> και ανέρχεται σε 67,0%, ενώ στην κατηγορία με διάρκεια ανεργίας  $< 12$  μήνες το μεγαλύτερο ποσοστό καταγράφεται στην επαγγελματική κατηγορία <Χειριστές βιομηχανικών εγκαταστάσεων, μηχανημάτων και εξοπλισμού και συναρμολογητές (μονταδόροι)> με ποσοστό 59,5%.

## 5. ΚΑΤΑΝΟΜΗ ΕΓΓΕΓΡΑΜΜΕΝΩΝ ΑΝΕΡΓΩΝ ΚΑΤΑ ΕΚΠΑΙΔΕΥΤΙΚΟ ΕΠΙΠΕΔΟ ΚΑΙ ΜΟΝΟΨΗΦΙΑ ΕΠΑΓΓΕΛΜΑΤΙΚΗ ΚΑΤΗΓΟΡΙΑ ΒΑΣΕΙ ΤΟΥ ΕΠΑΓΓΕΛΜΑΤΟΣ ΠΟΥ ΑΝΑΖΗΤΟΥΝ ΣΤΟ ΣΥΝΟΛΟ ΤΗΣ ΧΩΡΑΣ

Στην παρούσα ενότητα αναλύεται η κατανομή του αριθμού των ανέργων καθώς και η ποσοστιαία κατανομή του στις κατηγορίες του Εκπαιδευτικού επιπέδου χωρίς εκπαίδευση, πρωτοβάθμια εκπαίδευση, δευτεροβάθμια εκπαίδευση και τριτοβάθμια εκπαίδευση σε κάθε μονοψήφια επαγγελματική κατηγορία.

	Χωρίς Εκπαίδευση	Α' ΒΑΘΜΙΑ Εκπαίδευση	Β' ΒΑΘΜΙΑ Εκπαίδευση	Γ' ΒΑΘΜΙΑ Εκπαίδευση	ΣΥΝΟΛΟ
ΑΝΕΙΔΙΚΕΥΤΟΙ ΕΡΓΑΤΕΣ, ΧΕΙΡΩΝΑΚΤΕΣ ΚΑΙ ΜΙΚΡΟΕΠΑΓΓΕΛΜΑΤΙΕΣ	49.035	97.215	67.404	6.135	219.789
ΑΝΩΤΕΡΑ ΔΙΕΥΘΥΝΤΙΚΑ ΚΑΙ ΔΙΟΙΚΗΤΙΚΑ ΣΤΕΛΕΧΗ	860	2.247	6.982	3.515	13.604
ΑΠΑΣΧΟΛΟΥΜΕΝΟΙ ΣΤΗΝ ΠΑΡΟΧΗ ΥΠΗΡΕΣΙΩΝ ΚΑΙ ΠΩΛΗΤΕΣ	13.580	46.992	135.486	21.757	217.815
ΕΙΔΙΚΕΥΜΕΝΟΙ ΓΕΩΡΓΟΙ, ΚΤΗΝΟΤΡΟΦΟΙ, ΔΑΣΟΚΟΜΟΙ ΚΑΙ ΑΛΙΕΙΣ	1.276	3.094	2.770	267	7.407
ΕΙΔΙΚΕΥΜΕΝΟΙ ΤΕΧΝΙΤΕΣ ΚΑΙ ΑΣΚΟΥΝΤΕΣ ΣΥΝΑΦΗ ΕΠΑΓΓΕΛΜΑΤΑ	6.261	23.486	20.570	1.700	52.017
ΕΝΟΠΛΕΣ ΔΥΝΑΜΕΙΣ	19	51	168	57	295
ΕΠΑΓΓΕΛΜΑΤΙΕΣ	3.278	5.497	36.049	60.969	105.793
ΤΕΧΝΙΚΟΙ ΚΑΙ ΑΣΚΟΥΝΤΕΣ ΣΥΝΑΦΗ ΕΠΑΓΓΕΛΜΑΤΑ	1.700	5.597	29.863	13.130	50.290
ΥΠΑΛΛΗΛΟΙ ΓΡΑΦΕΙΟΥ	7.525	20.635	91.142	31.786	151.088
ΧΕΙΡΙΣΤΕΣ ΒΙΟΜΗΧΑΝΙΚΩΝ ΕΓΚΑΤΑΣΤΑΣΕΩΝ, ΜΗΧΑΝΗΜΑΤΩΝ ΚΑΙ ΕΞΟΠΛΙΣΜΟΥ ΚΑΙ ΣΥΝΑΡΜΟΛΟΓΗΤΕΣ (ΜΟΝΤΑΔΟΡΟΙ)	3.814	13.635	17.242	1.590	36.281
<b>ΣΥΝΟΛΟ</b>	<b>87.348</b>	<b>218.449</b>	<b>407.676</b>	<b>140.906</b>	<b>854.379</b>
ΕΛΛΕΙΠΟΥΣΕΣ ΤΙΜΕΣ	306	5.407	6.860	1.477	14.050
<b>ΣΥΝΟΛΟ</b>	<b>87.654</b>	<b>223.856</b>	<b>414.536</b>	<b>142.383</b>	<b>868.429</b>

ΠΙΝΑΚΑΣ 8: ΑΡΙΘΜΟΣ ΑΝΕΡΓΩΝ ΚΑΤΑ ΕΚΠΑΙΔΕΥΤΙΚΟ ΕΠΙΠΕΔΟ ΚΑΙ ΜΟΝΟΨΗΦΙΑ ΕΠΑΓΓΕΛΜΑΤΙΚΗ ΚΑΤΗΓΟΡΙΑ

	Χωρίς Εκπαίδευση	Α' ΒΑΘΜΙΑ Εκπαίδευση	Β' ΒΑΘΜΙΑ Εκπαίδευση	Γ' ΒΑΘΜΙΑ Εκπαίδευση	ΣΥΝΟΛΟ
ΣΥΝΟΛΟ	87.348	218.449	407.676	140.906	854.379
ΠΟΣΟΣΤΙΑΙΑ ΚΑΤΑΝΟΜΗ	10,2%	25,6%	47,7%	16,5%	100,0%

ΠΙΝΑΚΑΣ 9: ΠΟΣΟΣΤΙΑΙΑ ΚΑΤΑΝΟΜΗ ΑΝΕΡΓΩΝ ΚΑΤΑ ΕΚΠΑΙΔΕΥΤΙΚΟ ΕΠΙΠΕΔΟ ΚΑΙ ΜΟΝΟΨΗΦΙΑ ΕΠΑΓΓΕΛΜΑΤΙΚΗ ΚΑΤΗΓΟΡΙΑ

Από τον πίνακα 9 προκύπτει το συμπέρασμα πως στο σύνολο της χώρας και στο σύνολο των επαγγελματικών κατηγοριών ο μεγαλύτερος αριθμός των εγγεγραμμένων ανέργων καταγράφεται στο εκπαιδευτικό επίπεδο δευτεροβάθμιας εκπαίδευσης και ανέρχεται σε 407.676 άτομα και με ποσοστιαία κατανομή 47,7%. Στη συνέχεια ακολουθεί το εκπαιδευτικό επίπεδο πρωτοβάθμιας εκπαίδευσης με ποσοστιαία κατανομή 25,6% και το εκπαιδευτικό επίπεδο τριτοβάθμιας εκπαίδευσης με ποσοστιαία κατανομή 16,5%. Ο μικρότερος αριθμός ανέργων καταγράφεται στο εκπαιδευτικό επίπεδο χωρίς εκπαίδευση με ποσοστιαία κατανομή μεταξύ των εκπαιδευτικών επιπέδων 10,2%.

## 6. ΣΥΜΠΕΡΑΣΜΑΤΑ

Στο σύνολο της χώρας μεταξύ των επαγγελματικών κατηγοριών κατά μονοψήφια επαγγελματική κατηγορία οι επαγγελματικές κατηγορίες **<Ανειδίκευτοι εργάτες χειρώνακτες και μικροεπαγγελματίες>**, **<Απασχολούμενοι στην Παροχή υπηρεσιών και πωλητές>**, **<Υπάλληλοι γραφείου>** και **<Επαγγελματίες>** συγκεντρώνουν τον μεγαλύτερο αριθμό των εγγεγραμμένων ανέργων αναζητούντων εργασία.

Ο μεγαλύτερος αριθμός ανέργων κατά τον μήνα Απρίλιο 2024 καταγράφεται στην Περιφέρεια Αττικής και στην Περιφέρεια Κεντρικής Μακεδονίας.

Η πλειοψηφία των εγγεγραμμένων ανέργων είναι γυναίκες. Μεταξύ των ανδρών και των γυναικών ανέργων ανά επαγγελματική κατηγορία οι επαγγελματικές κατηγορίες στις οποίες οι γυναίκες συγκεντρώνουν μεγαλύτερο αριθμό ανέργων σε σχέση με τους άνδρες είναι οι επαγγελματικές κατηγορίες **<Υπάλληλοι γραφείου>**, **<Απασχολούμενοι στην παροχή υπηρεσιών και πωλητές>**, **<Ανειδίκευτοι εργάτες χειρώνακτες και μικροεπαγγελματίες>**, **<Επαγγελματίες>**, **<Τεχνικοί και ασκούντες συναφή επαγγέλματα>** και **<Ανώτερα διευθυντικά στελέχη>**. Οι επαγγελματικές κατηγορίες που οι άνδρες συγκεντρώνουν μεγαλύτερο αριθμό ανέργων ανά επαγγελματική κατηγορία σε σχέση με τις γυναίκες είναι οι επαγγελματικές κατηγορίες **<Χειριστές βιομηχανικών εγκαταστάσεων, μηχανημάτων και εξοπλισμού και συναρμολογητές (μονταδόροι)>**, **<Ενοπλες δυνάμεις>**, **<Ειδικευμένοι τεχνίτες και ασκούντες συναφή τεχνικά επαγγέλματα>**, και **<Ειδικευμένοι γεωργοί, κτηνοτρόφοι, δασοκόμοι και αλιείς>**.

Από την περιγραφική στατιστική ανάλυση των δεδομένων της ηλικίας (μέση τιμή, διάμεση τιμή και τρίτο τεταρτημόριο) κατά μονοψήφια επαγγελματική κατηγορία προέκυψε το συμπέρασμα πως οι **μικρότερες ηλικίες των ανέργων καταγράφονται στην επαγγελματική κατηγορία <Ενοπλες δυνάμεις>** και στην επαγγελματική κατηγορία **<Επαγγελματίες>**, ενώ η **μεγαλύτερη ηλικία των ανέργων καταγράφονται στην επαγγελματική κατηγορία <Ειδικευμένοι τεχνίτες και ασκούντες συναφή επαγγέλματα>**.

Από την ανάλυση της κατανομής των ανέργων στις κατηγορίες έως και 6 μήνες, 7-11 μήνες, 13-18 μήνες, 19-24 μήνες, και 25+ μήνες, στο σύνολο της χώρας και στο σύνολο των επαγγελματικών κατηγοριών η πλειοψηφία των εγγεγραμμένων ανέργων αναζητούντων εργασία έχουν διάρκεια ανεργίας 25+ μήνες και στη συνέχεια ακολουθούν οι άνεργοι με διάρκεια ανεργίας έως και 6 μήνες.

Μικρότερο αριθμό ανέργων συγκεντρώνουν οι άνεργοι στην κατηγορία με διάρκεια ανεργίας 7-11 μήνες, οι άνεργοι στην κατηγορία με διάρκεια ανεργίας 13-18 μήνες, οι άνεργοι στην κατηγορία με διάρκεια ανεργίας 19-24 μήνες και οι άνεργοι με διάρκεια ανεργίας 12 μηνών οι οποίοι συγκεντρώνουν τον μικρότερο αριθμό ανέργων.

Από την ανάλυση της κατανομής των ανέργων στην κατηγορία των ανέργων με διάρκεια ανεργίας  $\geq 12$  μήνες και στην κατηγορία των ανέργων με διάρκεια ανεργίας  $< 12$  μήνες στο σύνολο της χώρας ο μεγαλύτερος αριθμός των ανέργων καταγράφεται στην κατηγορία με διάρκεια ανεργίας  $\geq 12$  μήνες.

Μεταξύ των επαγγελματικών κατηγοριών το μεγαλύτερο ποσοστό των ανέργων της κατηγορίας με διάρκεια ανεργίας  $\geq 12$  μήνες καταγράφεται στην επαγγελματική κατηγορία **<Ανώτερα διευθυντικά στελέχη>** σε σχέση με την κατηγορία ανέργων με διάρκεια ανεργίας  $< 12$  μηνών, ενώ στην κατηγορία με διάρκεια ανεργίας  $< 12$  μήνες το μεγαλύτερο ποσοστό καταγράφεται στην επαγγελματική κατηγορία **<Χειριστές βιομηχανικών εγκαταστάσεων, μηχανημάτων και εξοπλισμού και συναρμολογητές (μονταδόροι)>** σε σχέση με την κατηγορία ανέργων με διάρκεια ανεργίας  $\geq 12$  μήνες.

Στο σύνολο της χώρας και στο σύνολο των επαγγελματικών κατηγοριών ο μεγαλύτερος αριθμός των εγγεγραμμένων ανέργων καταγράφεται στο εκπαιδευτικό επίπεδο δευτεροβάθμιας εκπαίδευσης. Στη συνέχεια ακολουθεί το εκπαιδευτικό επίπεδο πρωτοβάθμιας εκπαίδευσης, και το εκπαιδευτικό επίπεδο τριτοβάθμιας εκπαίδευσης. Ο μικρότερος αριθμός ανέργων καταγράφεται στο εκπαιδευτικό επίπεδο Χωρίς εκπαίδευση.

## ΓΕΝΙΚΑ ΣΥΜΠΕΡΑΣΜΑΤΑ

Στο σύνολο της εγγεγραμμένης ανεργίας τον μήνα Απρίλιο 2024 οι εγγεγραμμένοι ανήλθαν σε 871.314. Μείωση καταγράφεται από τον αντίστοιχο μήνα του προηγούμενου έτους κατά -56.479 άτομα (τον Απρίλιο του 2023 ο αριθμός αυτός ανέρχονταν σε 927.793) με ποσοστιαία μείωση -6,1%. Το σύνολο των ανέργων αναζητούντων εργασία ανήλθε σε 868.429 από τα οποία ποσοστό 53,1% έχουν διάρκεια ανεργίας μεγαλύτερη ή ίση των 12 μηνών ( μακροχρόνια άνεργοι), και το 46,9% είχαν διάρκεια ανεργίας μικρότερη των 12 μηνών. Στην αναλυτικότερη ανάλυση κατά διάρκεια ανεργίας ο μεγαλύτερος αριθμός ανέργων καταγράφεται στους άνεργους με διάρκεια ανεργίας 25 μήνες και άνω και στην κατηγορία με διάρκεια ανεργίας έως και 6 μήνες.

Οι γυναίκες αποτελούν τον μεγαλύτερο αριθμό σε σχέση με τους άνδρες και συγκεντρώνουν ποσοστό 65,5% ενώ οι άνδρες συγκεντρώνουν ποσοστό 34,5%.

Στην ανάλυση κατά φύλο και διάρκεια ανεργίας οι γυναίκες με διάρκεια ανεργίας μεγαλύτερη ή ίση τω 12 μηνών αποτελούν το 56,3% σε σχέση με τις γυναίκες με διάρκεια ανεργίας μικρότερη των 12 μηνών (43,7%), ενώ οι άνδρες με διάρκεια μεγαλύτερη ή ίση των 12 μηνών αποτελούν το 46,9% σε σχέση με τους άνδρες με διάρκεια ανεργίας μικρότερη των 12 μηνών που το ποσοστό αυτό ανέρχεται σε 53,1%.

Στην ανάλυση κατά ηλικιακή κατηγορία η ηλικιακή κατηγορία 30-44 ετών συγκεντρώνει τον μεγαλύτερο αριθμό ανέργων μεταξύ των ηλικιακών κατηγοριών ο οποίος ανέρχεται σε 275.694 άτομα, ποσοστό 31,7%.

Στις ηλικιακές κατηγορίες 65 ετών και άνω και 55-64 ετών οι άνεργοι με διάρκεια ανεργίας μεγαλύτερη ή ίση των 12 συγκεντρώνουν τα μεγαλύτερα ποσοστά μεταξύ των ηλικιακών κατηγοριών σε σχέση με τις ηλικίες με διάρκεια ανεργίας μικρότερη των 12 μηνών.

Υψηλή συγκέντρωση εμφανίζουν οι άνεργοι στις Περιφέρειες της Αττικής και Κεντρικής Μακεδονίας όπου κατανέμεται το 32,5% και 19,7% μεταξύ των Περιφερειών αντίστοιχα.

Από την ανάλυση της κατανομής ανά εκπαιδευτικό επίπεδο (αναλυτικότερη κατηγοριοποίηση) προκύπτει το συμπέρασμα πως ο μεγαλύτερος αριθμός ανέργων καταγράφεται στην κατηγορία της δευτεροβάθμιας εκπαίδευσης και ανέρχεται σε 358.439 άτομα (41,3%). Ακολουθούν οι άνεργοι της κατηγορίας πρωτοβάθμιας-υποχρεωτικής εκπαίδευσης με 210.279 άτομα (24,2%) και η κατηγορία τριτοβάθμιας εκπαίδευσης με

138.832 άτομα (16,0%). Μικρότερα ποσοστά καταγράφονται στις κατηγορίες αδιαβάθμητο δηλαδή για άτομα που έχουν τελειώσει τάξεις Δημοτικού, είτε άτομα που δεν ήταν δυνατό να ταξινομηθούν στις βαθμίδες της κυκλικής εκπαίδευσης, 9,0%, της κατηγορίας μεταδευτεροβάθμιας εκπαίδευσης 7,6%, της κατηγορίας ανέργων με μεταπτυχιακό 1,6% και των ανέργων με διδακτορικό 0,1%.

Στο σύνολο της χώρας μέσος όρος ηλικίας των ανέργων είναι τα 45 έτη και ο μέσος όρος διάρκειας της ανεργίας είναι 36 μήνες. Η μέση διάρκεια παραμονής στην ανεργία είναι χαμηλότερη στις Περιφέρειες Νοτίου Αιγαίου και Ιόνιων Νήσων (17 μήνες και 18 μήνες μέση διάρκεια ανεργίας αντίστοιχα) και Κρήτης (22 μήνες μέση διάρκεια ανεργίας), και υψηλότερη στις Περιφέρειες Αττικής (41 μήνες μέση διάρκεια ανεργίας) και Κεντρικής Μακεδονίας και Δυτικής Ελλάδας (39 μήνες μέση διάρκεια ανεργίας αντίστοιχα).

Στην ανάλυση της επιβάρυνσης από την ανεργία στο επίπεδο των Περιφερειών από την χρήση του δείκτη επιβάρυνσης ο μέσος όρος για το σύνολο της χώρας είναι 8,5161. Την μεγαλύτερη επιβάρυνση από την ανεργία εμφανίζονται να αντιμετωπίζουν οι Περιφέρειες: Δυτικής Ελλάδας (10,7704) και Δυτικής Μακεδονίας (10,0426).

Στο επίπεδο των Περιφερειακών ενοτήτων ο μέσος όρος είναι 8,3603 και την μεγαλύτερη επιβάρυνση από την ανεργία την παρουσιάζει η Περιφερειακή Ενότητα Ζακύνθου με δείκτη επιβάρυνσης 12,3895 ενώ την μικρότερη την παρουσιάζει η Περιφερειακή Ενότητα Βορείου τομέα Αθηνών με τιμή 4,7503.

Στην ανάλυση για τις επαγγελματικές ειδικότητες αναζήτησης εργασίας στη γενική ταξινόμηση των επαγγελμάτων (1ψήφια κατάταξη, ISCO - 08) για το επάγγελμα που αναζητούν, οι κατηγορίες επαγγελμάτων που συγκεντρώνουν τον μεγαλύτερο αριθμό ανέργων είναι:

- **Ανειδίκευτοι εργάτες, χειρώνακτες και μικροεπαγγελματίες**
- **Απασχολούμενοι στην παροχή υπηρεσιών και πωλητές**
- **Υπάλληλοι γραφείου**
- **Επαγγελματίες**

Με μικρότερα ποσοστά ακολουθούν οι η επαγγελματικές κατηγορίες:

- **Ειδικευμένοι τεχνίτες και ασκούντες συναφή επαγγέλματα**
- **Τεχνικοί και ασκούντες συναφή επαγγέλματα**
- **Χειριστές βιομηχανικών εγκαταστάσεων, μηχανημάτων και εξοπλισμού και συναρμολογητές (μονταδόροι)**

- **Ανώτερα Διευθυντικά στελέχη**
- **Ειδικευμένοι γεωργοί, κτηνοτρόφοι, δασοκόμοι και αλιείς**
- **Ένοπλες δυνάμεις**

Μεταξύ των ανδρών και των γυναικών ανέργων ανά επαγγελματική κατηγορία οι γυναίκες συγκεντρώνουν μεγαλύτερο αριθμό στα πιο κάτω επαγγέλματα:

- **Υπάλληλοι γραφείου**
- **Απασχολούμενοι στην παροχή υπηρεσιών και πωλητές**
- **Ανειδίκευτοι εργάτες χειρώνακτες και μικροεπαγγελματίες**
- **Επαγγελματίες**
- **Τεχνικοί και ασκούντες συναφή επαγγέλματα**
- **Ανώτερα Διευθυντικά στελέχη**

Οι επαγγελματικές κατηγορίες που οι άνδρες συγκεντρώνουν μεγαλύτερα ποσοστά ανά επαγγελματική κατηγορία σε σχέση με τις γυναίκες είναι:

- **<Χειριστές βιομηχανικών εγκαταστάσεων, μηχανημάτων και εξοπλισμού και συναρμολογητές (μονταδόροι)>**
- **Ένοπλες δυνάμεις**
- **Ειδικευμένοι τεχνίτες και ασκούντες συναφή τεχνικά επαγγέλματα**
- **Ειδικευμένοι γεωργοί, κτηνοτρόφοι, δασοκόμοι και αλιείς**

Η ανάλυση των επαγγελματικών ειδικοτήτων των ανέργων κατά 2ψήφιο κωδικό επαγγέλματος για το επάγγελμα που αναζητούν, η οποία είναι η ταξινόμηση των επαγγελματιών σε αναλυτικότερο επίπεδο οι κατηγορίες επαγγελμάτων που συγκεντρώνουν τον μεγαλύτερο αριθμό ανέργων είναι:

- **Υπάλληλοι γενικών καθηκόντων και χειριστές μηχανών με πληκτρολόγιο**
- **Απασχολούμενοι στην παροχή προσωπικών υπηρεσιών**
- **Πωλητές**
- **Καθαριστές και βοηθοί**
- **Ανειδίκευτοι εργάτες ορυχείων, κατασκευών, μεταποίησης και μεταφορών**
- **Επαγγελματίες του νομικού, κοινωνικού και πολιτιστικού κλάδου**
- **Βοηθοί παρασκευής φαγητών**



- Τεχνίτες ανέγερσης και αποπεράτωσης κτιρίων, εξαιρούμενων των ηλεκτρολόγων
- Εκπαιδευτικοί
- Ασκούντες επιστημονικά επαγγέλματα και μηχανικοί

Η ανάλυση των επαγγελματικών ειδικοτήτων των ανέργων κατά 3ψήφιο κωδικό επαγγέλματος για το επάγγελμα που αναζητούν, η οποία είναι η ταξινόμηση των επαγγελμάτων σε αναλυτικότερο επίπεδο από το προηγούμενο οι κατηγορίες επαγγελμάτων που συγκεντρώνουν τον μεγαλύτερο αριθμό ανέργων είναι:

- Υπάλληλοι γενικών καθηκόντων
- Καθαριστές και βοηθοί οικιών, ξενοδοχείων και γραφείων
- Πωλητές σε καταστήματα
- Σερβιτόροι και μπάρμεν
- Ανειδίκευτοι εργάτες ορυχείων και κατασκευών
- Ανειδίκευτοι εργάτες μεταποίησης
- Βοηθοί παρασκευής φαγητών
- Μάγειροι
- Κομμωτές/κομμώτριες, αισθητικοί και ασκούντες συναφή επαγγέλματα

Στην ανάλυση για τις επαγγελματικές ειδικότητες που οι **άνεργοι διαθέτουν εργασιακή εμπειρία** στη γενική 1ψήφια κατάταξη των ειδικοτήτων οι κατηγορίες επαγγελμάτων που συγκεντρώνουν τον μεγαλύτερο αριθμό ανέργων είναι:

- Απασχολούμενοι στην παροχή υπηρεσιών και πωλητές
- Ανειδίκευτοι εργάτες, χειρώνακτες και μικροεπαγγελματίες
- Υπάλληλοι γραφείου
- Επαγγελματίες
- Ειδικευμένοι τεχνίτες και ασκούντες συναφή επαγγέλματα
- Χειριστές βιομηχανικών εγκαταστάσεων, μηχανημάτων και εξοπλισμού και συναρμολογητές (μονταδόροι)

Αναλυτικότερα στη 2ψήφια κατάταξη, η εργασιακή εμπειρία των ανέργων εντοπίζεται κυρίως στις εξής επαγγελματικές ειδικότητες:

- Υπάλληλοι γενικών καθηκόντων και χειριστές μηχανών με πληκτρολόγιο
- Απασχολούμενοι στην παροχή προσωπικών υπηρεσιών
- Πωλητές
- Ανειδίκευτοι εργάτες ορυχείων, κατασκευών, μεταποίησης και μεταφορών
- Καθαριστές και βοηθοί

Ακόμα πιο αναλυτικά, στην 3ψήφια κατάταξη η εργασιακή εμπειρία των ανέργων εντοπίζεται κυρίως στις εξής επαγγελματικές ειδικότητες:

- Υπάλληλοι γενικών καθηκόντων
- Πωλητές σε καταστήματα
- Καθαριστές και βοηθοί οικιών, ξενοδοχείων και γραφείων
- Σερβιτόροι και μπάρμεν
- Ανειδίκευτοι εργάτες μεταποίησης
- Μάγειροι
- Ανειδίκευτοι εργάτες ορυχείων και κατασκευών