



ΔΗΜΟΣΙΑ ΥΠΗΡΕΣΙΑ ΑΠΑΣΧΟΛΗΣΗΣ

Δ.Υ.Π.Α.

ΣΥΝΟΠΤΙΚΗ ΕΚΘΕΣΗ

ΕΓΓΕΓΡΑΜΜΕΝΟΙ ΣΤΟ ΜΗΤΡΩΟ ΤΗΣ Δ.Υ.Π.Α.

ΔΕΚΕΜΒΡΙΟΣ 2024



**ΔΗΜΟΣΙΑ ΥΠΗΡΕΣΙΑ ΑΠΑΣΧΟΛΗΣΗΣ
Δ.ΥΠ.Α.**

ΣΥΝΟΠΤΙΚΗ ΕΚΘΕΣΗ

ΕΓΓΕΓΡΑΜΜΕΝΟΙ ΣΤΟ ΜΗΤΡΩΟ ΤΗΣ Δ.ΥΠ.Α.

ΔΕΚΕΜΒΡΙΟΣ 2024

ΠΕΡΙΕΧΟΜΕΝΑ

ΠΕΡΙΕΧΟΜΕΝΑ

ΕΓΓΕΓΡΑΜΜΕΝΟΙ ΣΤΟ ΜΗΤΡΩΟ ΤΗΣ Δ.ΥΠ.Α. ΔΕΚΕΜΒΡΙΟΣ 2024	
1. Εγγεγραμμένοι στο μητρώο της Δ.ΥΠ.Α.	5
2. Σύνολο εγγεγραμμένων ανά Περιφέρεια	6
3. Μεταβολές στο σύνολο των εγγεγραμμένων	7
4. Μεταβολές στο σύνολο των εγγεγραμμένων με διάρκεια ανεργίας μεγαλύτερη ή ίση των 12 μηνών	10
5. Μεταβολές στο σύνολο των εγγεγραμμένων με διάρκεια ανεργίας μικρότερη των 12 μηνών	13
6. Φύλο και διάρκεια ανεργίας	16
7. Ηλικιακή ομάδα και διάρκεια ανεργίας	17
8. Εκπαιδευτικό επίπεδο και διάρκεια ανεργίας	18
9. Υπηκοότητα και διάρκεια ανεργίας	19
10. Επιδοτούμενοι άνεργοι ανά κατηγορία επιδότησης και ανά Περιφέρεια	20
11. Επιδοτούμενοι άνεργοι και μεταβολές στις κατηγορίες α: κοινοί και λοιπές κατηγορίες επιδοτούμενων και β: εποχικοί τουριστικών επαγγελμάτων ανά Περιφέρεια	23

**ΕΓΓΕΓΡΑΜΜΕΝΗ ΑΝΕΡΓΙΑ Δ.ΥΠ.Α.
ΔΕΚΕΜΒΡΙΟΣ 2024**

Σύνολο εγγεγραμμένων	
Εγγεγραμμένοι >= 12 Μήνες [1]	458.437
Εγγεγραμμένοι < 12 Μήνες	519.250
Σύνολο	977.687

	Κοινός & Λοιπές Κατηγορίες επιδοτούμενων [2]	Εποχικοί τουριστικών επαγγελματιών [2]	Σύνολο [2]	Δικαιούχοι που πληρώθηκαν και συνεχίζουν να είναι δικαιούχοι [3]	Νέες αιτήσεις ανέργων για επιδότηση [4]
Επιδοτούμενοι	125.110	137.438	262.548	240.350	44.134

Πίνακας 1: Εγγεγραμμένοι στο μητρώο της Δ.ΥΠ.Α.:
Δεκέμβριος 2024

ΥΠΟΜΝΗΜΑ

[1] Εγγεγραμμένοι στο μητρώο της Δ.ΥΠ.Α. με ενεργό δελτίο για συνεχόμενο διάστημα μεγαλύτερο ή ίσο των 12 μηνών.

[2] Αφορά αριθμό δικαιούχων που πληρώθηκαν εντός του αντίστοιχου μήνα.

[3] Σύνολο δικαιούχων επιδότησης που πληρώθηκαν και στο τέλος του μήνα συνεχίζουν να έχουν δικαίωμα επιδότησης.

[4] Σύμφωνα με την ισχύουσα διοικητική διαδικασία, η πρώτη πληρωμή γίνεται 37 ημέρες μετά την εγγραφή του δικαιούχου επιδόματος ανεργίας.

1. Εγγεγραμμένοι στο μητρώο της Δ.ΥΠ.Α.

Στον πίνακα 1 εμφανίζονται τα στοιχεία των εγγεγραμμένων στο μητρώο της Δ.ΥΠ.Α. για τον μήνα Δεκέμβριο 2024 στο σύνολο της χώρας. Από τον ανωτέρω πίνακα προκύπτουν τα εξής συμπεράσματα:

- Το σύνολο των εγγεγραμμένων για τον μήνα Δεκέμβριο 2024 ανήλθε σε 977.687 άτομα. Από αυτά 458.437 (ποσοστό 46,9%) είναι εγγεγραμμένα στο μητρώο της Δ.ΥΠ.Α. για χρονικό διάστημα ίσο ή και περισσότερο των 12 μηνών, και 519.250 (ποσοστό 53,1%) είναι εγγεγραμμένα στο μητρώο ανέργων της Δ.ΥΠ.Α. για χρονικό διάστημα μικρότερο των 12 μηνών.
- Το σύνολο των επιδοτούμενων ανέργων (αφορά τον αριθμό των δικαιούχων που πληρώθηκαν εντός του αντίστοιχου μήνα) ανέρχεται σε 262.548 άτομα από τα οποία οι 125.110 (ποσοστό 47,7%) είναι κοινοί και λοιπές κατηγορίες επιδοτούμενων και οι 137.438 (ποσοστό 52,3%) είναι εποχικοί τουριστικών επαγγελμάτων.
- Το σύνολο του αριθμού των δικαιούχων που πληρώθηκαν και στο τέλος του μήνα συνεχίζουν να έχουν δικαίωμα επιδότησης ανέρχεται σε 240.350 άτομα.
- Το σύνολο των νέων αιτήσεων ανέργων για επιδότηση (σύμφωνα με την ισχύουσα διοικητική διαδικασία, η πρώτη πληρωμή γίνεται 37 ημέρες μετά την εγγραφή του δικαιούχου επιδόματος ανεργίας) ανέρχεται σε 44.134 άτομα.

2. Σύνολο εγγεγραμμένων ανά Περιφέρεια

Στον πίνακα 2 εμφανίζεται ο αριθμός του συνόλου των εγγεγραμμένων ανά Περιφέρεια και η ποσοστιαία κατανομή ανά Περιφέρεια για τον μήνα Δεκέμβριο 2024.

ΣΥΝΟΛΟ ΕΓΓΕΓΡΑΜΜΕΝΩΝ ΑΝΑ ΠΕΡΙΦΕΡΕΙΑ		
	ΔΕΚΕΜΒΡΙΟΣ 2024	ΠΟΣΟΣΤΙΑΙΑ ΚΑΤΑΝΟΜΗ
ΑΝΑΤΟΛΙΚΗ ΜΑΚΕΔΟΝΙΑ ΚΑΙ ΘΡΑΚΗ	52.540	5,4%
ΚΕΝΤΡΙΚΗ ΜΑΚΕΔΟΝΙΑ	180.809	18,5%
ΔΥΤΙΚΗ ΜΑΚΕΔΟΝΙΑ	24.665	2,5%
ΗΠΕΙΡΟΣ	26.697	2,7%
ΘΕΣΣΑΛΙΑ	60.265	6,2%
ΙΟΝΙΑ ΝΗΣΙΑ	35.136	3,6%
ΔΥΤΙΚΗ ΕΛΛΑΔΑ	72.554	7,4%
ΣΤΕΡΕΑ ΕΛΛΑΔΑ	39.366	4,0%
ΑΤΤΙΚΗ	290.852	29,7%
ΠΕΛΟΠΟΝΝΗΣΟΣ	42.696	4,4%
ΒΟΡΕΙΟ ΑΙΓΑΙΟ	15.644	1,6%
ΝΟΤΙΟ ΑΙΓΑΙΟ	58.022	5,9%
ΚΡΗΤΗ	78.441	8,0%
ΣΥΝΟΛΟ	977.687	100,0%

Πίνακας 2: Κατανομή συνόλου εγγεγραμμένων ανά Περιφέρεια:
Δεκέμβριος 2024

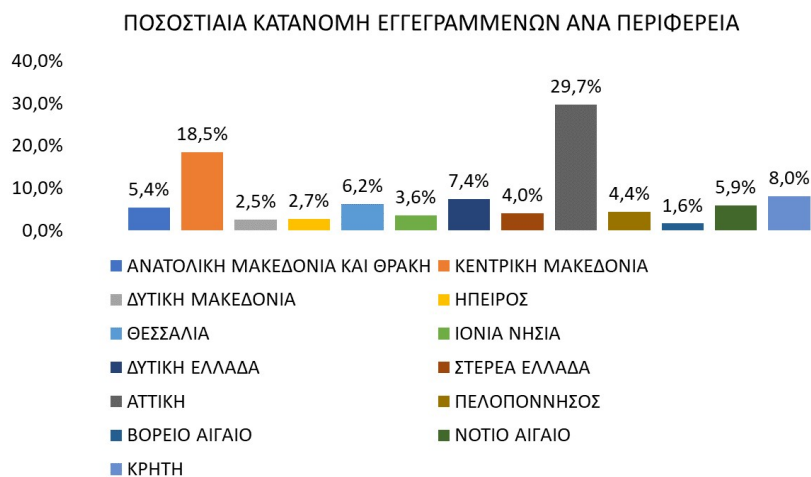

Διάγραμμα 1: Ποσοστιαία κατανομή συνόλου εγγεγραμμένων ανά Περιφέρεια:
Δεκέμβριος 2024

Όπως προκύπτει από τον ανωτέρω πίνακα το σύνολο των εγγεγραμμένων ανέρχεται σε 977.687 άτομα κατά τον Δεκέμβριο 2024.

Ο μεγαλύτερος αριθμός καταγράφεται στην Περιφέρεια Αττικής με 290.852 άτομα με ποσοστιαία κατανομή μεταξύ των Περιφερειών 29,7% και στην Περιφέρεια Κεντρικής Μακεδονίας με 180.809 άτομα με ποσοστιαία κατανομή 18,5%.

Στο διάγραμμα 1 εμφανίζεται το ποσοστό που αναλογεί σε κάθε Περιφέρεια για τον Δεκέμβριο 2024.

3. Μεταβολές στο σύνολο των εγγεγραμμένων

	ΜΕΤΑΒΟΛΕΣ ΑΝΑ ΠΕΡΙΦΕΡΕΙΑ			
	ΝΟΕΜΒΡΙΟΣ 2024	ΔΕΚΕΜΒΡΙΟΣ 2024	ΑΠΟΛΥΤΗ ΜΕΤΑΒΟΛΗ	ΠΟΣΟΣΤΙΑΙΑ ΜΕΤΑΒΟΛΗ
ΑΝΑΤΟΛΙΚΗ ΜΑΚΕΔΟΝΙΑ ΚΑΙ ΘΡΑΚΗ	51.310	52.540	1.230	2,4%
ΚΕΝΤΡΙΚΗ ΜΑΚΕΔΟΝΙΑ	178.993	180.809	1.816	1,0%
ΔΥΤΙΚΗ ΜΑΚΕΔΟΝΙΑ	24.244	24.665	421	1,7%
ΗΠΕΙΡΟΣ	26.826	26.697	-129	-0,5%
ΘΕΣΣΑΛΙΑ	60.097	60.265	168	0,3%
ΙΟΝΙΑ ΝΗΣΙΑ	33.076	35.136	2.060	6,2%
ΔΥΤΙΚΗ ΕΛΛΑΔΑ	72.560	72.554	-6	0,0%
ΣΤΕΡΕΑ ΕΛΛΑΔΑ	39.271	39.366	95	0,2%
ΑΤΤΙΚΗ	290.410	290.852	442	0,2%
ΠΕΛΟΠΟΝΝΗΣΟΣ	41.916	42.696	780	1,9%
ΒΟΡΕΙΟ ΑΙΓΑΙΟ	15.354	15.644	290	1,9%
ΝΟΤΙΟ ΑΙΓΑΙΟ	53.843	58.022	4.179	7,8%
ΚΡΗΤΗ	74.150	78.441	4.291	5,8%
ΣΥΝΟΛΟ	962.050	977.687	15.637	1,6%

Πίνακας 3: Μεταβολές συνόλου εγγεγραμμένων:
Νοέμβριος 2024-Δεκέμβριος 2024

	ΜΕΤΑΒΟΛΕΣ ΑΝΑ ΠΕΡΙΦΕΡΕΙΑ			
	ΔΕΚΕΜΒΡΙΟΣ 2023	ΔΕΚΕΜΒΡΙΟΣ 2024	ΑΠΟΛΥΤΗ ΜΕΤΑΒΟΛΗ	ΠΟΣΟΣΤΙΑΙΑ ΜΕΤΑΒΟΛΗ
ΑΝΑΤΟΛΙΚΗ ΜΑΚΕΔΟΝΙΑ ΚΑΙ ΘΡΑΚΗ	55.822	52.540	-3.282	-5,9%
ΚΕΝΤΡΙΚΗ ΜΑΚΕΔΟΝΙΑ	192.733	180.809	-11.924	-6,2%
ΔΥΤΙΚΗ ΜΑΚΕΔΟΝΙΑ	26.605	24.665	-1.940	-7,3%
ΗΠΕΙΡΟΣ	28.818	26.697	-2.121	-7,4%
ΘΕΣΣΑΛΙΑ	65.062	60.265	-4.797	-7,4%
ΙΟΝΙΑ ΝΗΣΙΑ	35.467	35.136	-331	-0,9%
ΔΥΤΙΚΗ ΕΛΛΑΔΑ	76.710	72.554	-4.156	-5,4%
ΣΤΕΡΕΑ ΕΛΛΑΔΑ	42.028	39.366	-2.662	-6,3%
ΑΤΤΙΚΗ	314.650	290.852	-23.798	-7,6%
ΠΕΛΟΠΟΝΝΗΣΟΣ	45.432	42.696	-2.736	-6,0%
ΒΟΡΕΙΟ ΑΙΓΑΙΟ	16.422	15.644	-778	-4,7%
ΝΟΤΙΟ ΑΙΓΑΙΟ	58.931	58.022	-909	-1,5%
ΚΡΗΤΗ	81.072	78.441	-2.631	-3,2%
ΣΥΝΟΛΟ	1.039.752	977.687	-62.065	-6,0%

Πίνακας 3α: Μεταβολές συνόλου εγγεγραμμένων:
Δεκέμβριος 2023-Δεκέμβριος 2024

**ΠΟΣΟΣΤΙΑΙΑ ΜΕΤΑΒΟΛΗ ΕΓΓΕΓΡΑΜΜΕΝΩΝ ΑΝΑ ΠΕΡΙΦΕΡΕΙΑ:
ΝΟΕΜΒΡΙΟΣ 2024-ΔΕΚΕΜΒΡΙΟΣ 2024**

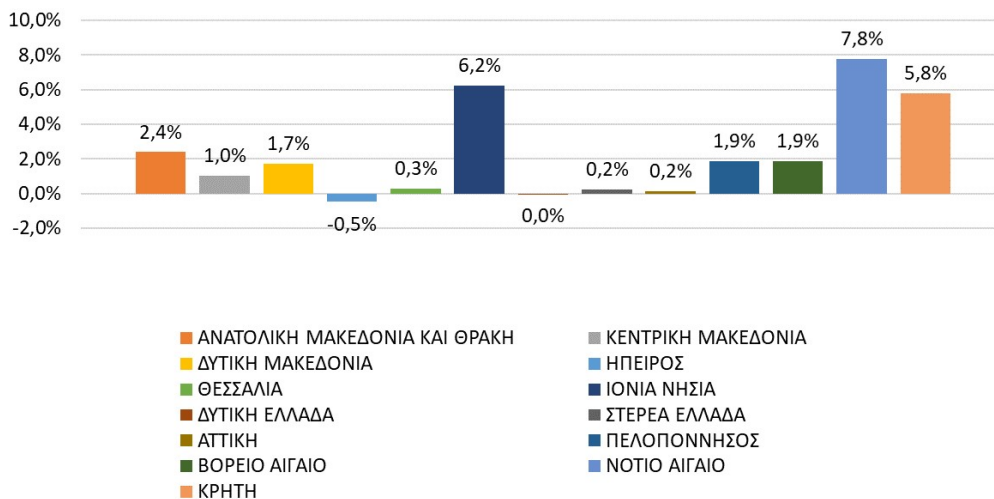

Διάγραμμα 2: Ποσοστιαία μεταβολή συνόλου εγγεγραμμένων: Νοέμβριος 2024-Δεκέμβριος 2024

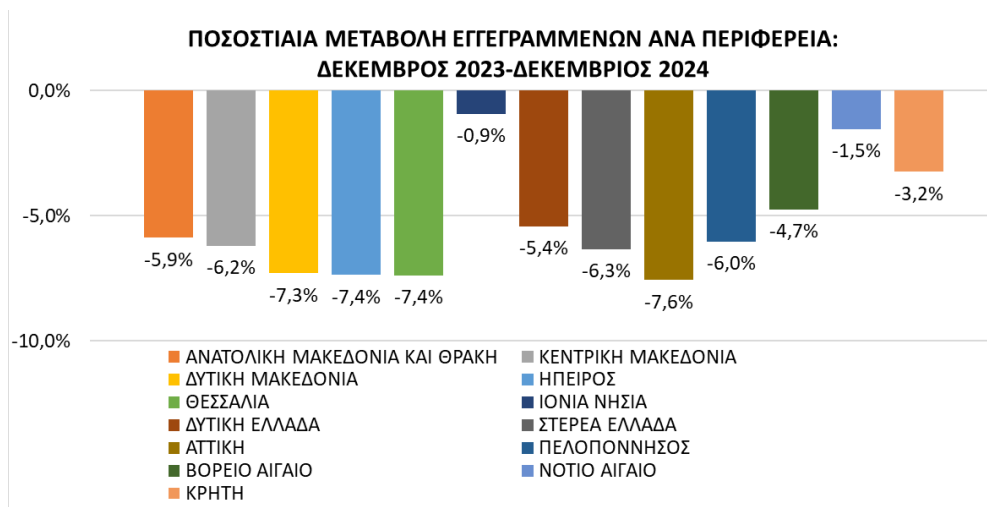

Διάγραμμα 2α: Ποσοστιαία μεταβολή συνόλου εγγεγραμμένων: Δεκέμβριος 2023-Δεκέμβριος 2024

ΠΟΣΟΣΤΙΑΙΑ ΜΕΤΑΒΟΛΗ ΑΠΟ ΝΟΕΜΒΡΙΟ 2024

Όπως προκύπτει από τον πίνακα 3 καθώς και από το διάγραμμα 2 στο σύνολο της χώρας παρατηρείται:

- Αύξηση των εγγεγραμμένων από τον προηγούμενο μήνα σε 15.637 άτομα και με ποσοστιαία μεταβολή (1,6%).
- Η μεγαλύτερη ποσοστιαία αύξηση μεταξύ των Περιφερειών από τον προηγούμενο μήνα εμφανίζεται στην Περιφέρεια Νοτίου Αιγαίου (7,8%).
- Από τις Περιφέρειες που εμφανίζουν ποσοστιαία μείωση η Περιφέρεια Ηπείρου εμφανίζει την μεγαλύτερη -0,5%.

ΠΟΣΟΣΤΙΑΙΑ ΜΕΤΑΒΟΛΗ ΑΠΟ ΔΕΚΕΜΒΡΙΟ 2023

Όπως προκύπτει από τον πίνακα 3α καθώς και από το διάγραμμα 2α στο σύνολο της χώρας παρατηρείται:

- Μείωση των εγγεγραμμένων από τον αντίστοιχο μήνα του προηγούμενου έτους σε -62.065 άτομα και με ποσοστιαία μεταβολή -6,0%.
- Η μεγαλύτερη ποσοστιαία μείωση μεταξύ των Περιφερειών από τον αντίστοιχο μήνα του προηγούμενου έτους εμφανίζεται στην Περιφέρεια Αττικής (-7,6%).

4. Μεταβολές στο σύνολο των εγγεγραμμένων με διάρκεια ανεργίας μεγαλύτερη ή ίση των 12 μηνών

ΜΕΤΑΒΟΛΕΣ ΑΝΑ ΠΕΡΙΦΕΡΕΙΑ>=12 ΜΗΝΕΣ				
	ΝΟΕΜΒΡΙΟΣ 2024	ΔΕΚΕΜΒΡΙΟΣ 2024	ΑΠΟΛΥΤΗ ΜΕΤΑΒΟΛΗ	ΠΟΣΟΣΤΙΑΙΑ ΜΕΤΑΒΟΛΗ
ΑΝΑΤΟΛΙΚΗ ΜΑΚΕΔΟΝΙΑ ΚΑΙ ΘΡΑΚΗ	27.860	27.828	-32	-0,1%
ΚΕΝΤΡΙΚΗ ΜΑΚΕΔΟΝΙΑ	94.339	93.818	-521	-0,6%
ΔΥΤΙΚΗ ΜΑΚΕΔΟΝΙΑ	12.471	12.443	-28	-0,2%
ΗΠΕΙΡΟΣ	12.969	12.764	-205	-1,6%
ΘΕΣΣΑΛΙΑ	32.208	32.022	-186	-0,6%
ΙΟΝΙΑ ΝΗΣΙΑ	6.604	6.807	203	3,1%
ΔΥΤΙΚΗ ΕΛΛΑΔΑ	40.167	39.968	-199	-0,5%
ΣΤΕΡΕΑ ΕΛΛΑΔΑ	20.746	20.631	-115	-0,6%
ΑΤΤΙΚΗ	161.056	159.727	-1.329	-0,8%
ΠΕΛΟΠΟΝΝΗΣΟΣ	19.466	19.497	31	0,2%
ΒΟΡΕΙΟ ΑΙΓΑΙΟ	6.576	6.586	10	0,2%
ΝΟΤΙΟ ΑΙΓΑΙΟ	8.468	8.721	253	3,0%
ΚΡΗΤΗ	17.457	17.625	168	1,0%
ΣΥΝΟΛΟ	460.387	458.437	-1.950	-0,4%

Πίνακας 4: Μεταβολές του συνόλου των εγγεγραμμένων με διάρκεια ανεργίας>=12 μηνών:
Νοέμβριος 2024-Δεκέμβριος 2024

ΜΕΤΑΒΟΛΕΣ ΑΝΑ ΠΕΡΙΦΕΡΕΙΑ>=12 ΜΗΝΕΣ				
	ΔΕΚΕΜΒΡΙΟΣ 2023	ΔΕΚΕΜΒΡΙΟΣ 2024	ΑΠΟΛΥΤΗ ΜΕΤΑΒΟΛΗ	ΠΟΣΟΣΤΙΑΙΑ ΜΕΤΑΒΟΛΗ
ΑΝΑΤΟΛΙΚΗ ΜΑΚΕΔΟΝΙΑ ΚΑΙ ΘΡΑΚΗ	29.652	27.828	-1.824	-6,2%
ΚΕΝΤΡΙΚΗ ΜΑΚΕΔΟΝΙΑ	101.517	93.818	-7.699	-7,6%
ΔΥΤΙΚΗ ΜΑΚΕΔΟΝΙΑ	13.439	12.443	-996	-7,4%
ΗΠΕΙΡΟΣ	13.719	12.764	-955	-7,0%
ΘΕΣΣΑΛΙΑ	34.990	32.022	-2.968	-8,5%
ΙΟΝΙΑ ΝΗΣΙΑ	7.444	6.807	-637	-8,6%
ΔΥΤΙΚΗ ΕΛΛΑΔΑ	42.049	39.968	-2.081	-4,9%
ΣΤΕΡΕΑ ΕΛΛΑΔΑ	21.851	20.631	-1.220	-5,6%
ΑΤΤΙΚΗ	178.955	159.727	-19.228	-10,7%
ΠΕΛΟΠΟΝΝΗΣΟΣ	20.635	19.497	-1.138	-5,5%
ΒΟΡΕΙΟ ΑΙΓΑΙΟ	7.100	6.586	-514	-7,2%
ΝΟΤΙΟ ΑΙΓΑΙΟ	10.046	8.721	-1.325	-13,2%
ΚΡΗΤΗ	19.692	17.625	-2.067	-10,5%
ΣΥΝΟΛΟ	501.089	458.437	-42.652	-8,5%

Πίνακας 4α: Μεταβολές του συνόλου των εγγεγραμμένων με διάρκεια ανεργίας>=12 μηνών:
Δεκέμβριος 2023-Δεκέμβριος 2024

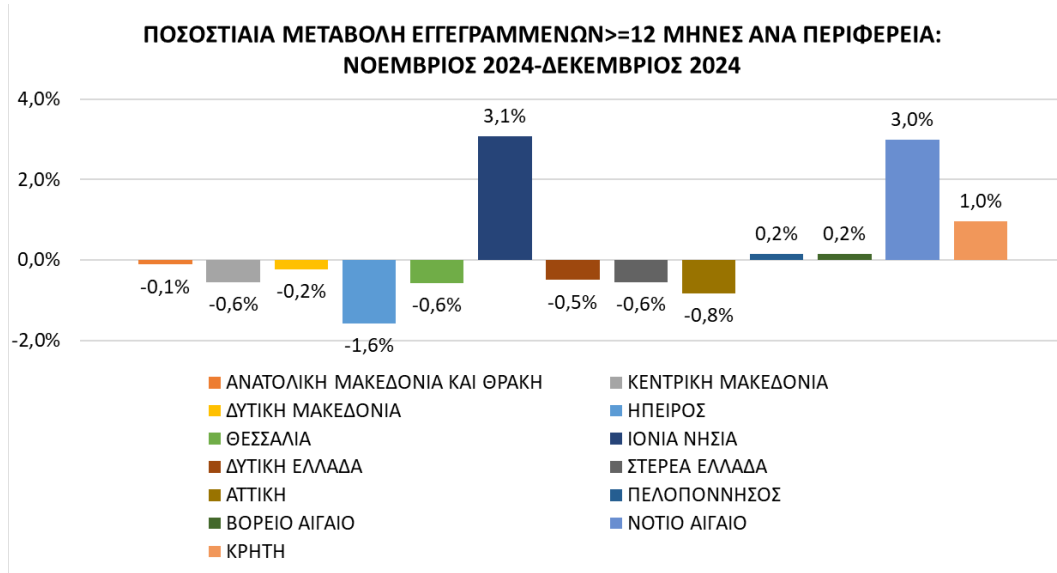

Διάγραμμα 3: Ποσοστιαία μεταβολή του συνόλου των εγγεγραμμένων με διάρκεια ανεργίας >=12 μηνών: Νοέμβριος 2024-Δεκέμβριος 2024

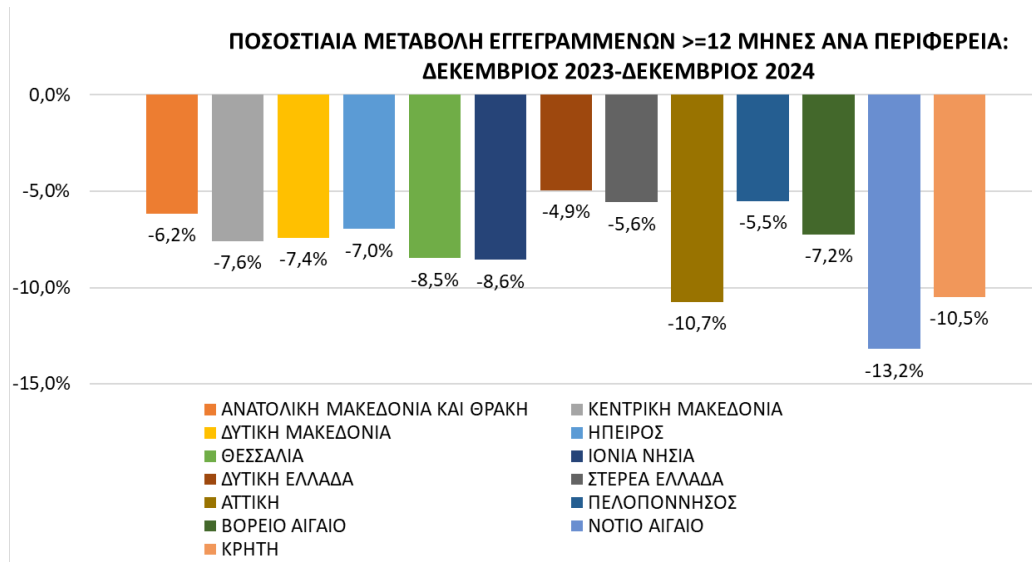

Διάγραμμα 3α: Ποσοστιαία μεταβολή του συνόλου των εγγεγραμμένων με διάρκεια ανεργίας >=12 μηνών: Δεκέμβριος 2023-Δεκέμβριος 2024

ΠΟΣΟΣΤΙΑΙΑ ΜΕΤΑΒΟΛΗ ΑΠΟ ΝΟΕΜΒΡΙΟ 2024

Όπως προκύπτει από τον πίνακα 4 καθώς και από το διάγραμμα 3 στο σύνολο της χώρας παρατηρείται:

- Μείωση των εγγεγραμμένων με διάρκεια ανεργίας μεγαλύτερη ή ίση των 12 μηνών από τον προηγούμενο μήνα σε -1.950 άτομα και με ποσοστιαία μεταβολή -0,4%.
- Η μεγαλύτερη ποσοστιαία μείωση μεταξύ των Περιφερειών με διάρκεια ανεργίας μεγαλύτερη ή ίση των 12 μηνών από τον προηγούμενο μήνα εμφανίζεται στην Περιφέρεια Ηπείρου με ποσοστιαία μεταβολή -1,6%.
- Από τις Περιφέρειες που εμφανίζουν ποσοστιαία αύξηση η Περιφέρεια Ιόνιων Νήσων εμφανίζει την μεγαλύτερη 3,1%.

ΠΟΣΟΣΤΙΑΙΑ ΜΕΤΑΒΟΛΗ ΑΠΟ ΔΕΚΕΜΒΡΙΟ 2023

Όπως προκύπτει από τον πίνακα 4α καθώς και από το διάγραμμα 3α στο σύνολο της χώρας παρατηρείται:

- Μείωση των εγγεγραμμένων με διάρκεια ανεργίας μεγαλύτερη ή ίση των 12 μηνών από τον αντίστοιχο μήνα του προηγούμενου έτους σε -42.652 άτομα και με ποσοστιαία μεταβολή -8,5%.
- Η μεγαλύτερη ποσοστιαία μείωση μεταξύ των Περιφερειών με διάρκεια ανεργίας μεγαλύτερη ή ίση των 12 μηνών από τον αντίστοιχο μήνα του προηγούμενου έτους εμφανίζεται στην Περιφέρεια Νοτίου Αιγαίου (-13,2%).

5. Μεταβολές στο σύνολο των εγγεγραμμένων με διάρκεια ανεργίας μικρότερη των 12 μηνών

ΜΕΤΑΒΟΛΕΣ ΑΝΑ ΠΕΡΙΦΕΡΕΙΑ<12 ΜΗΝΕΣ				
	ΝΟΕΜΒΡΙΟΣ 2024	ΔΕΚΕΜΒΡΙΟΣ 2024	ΑΠΟΛΥΤΗ ΜΕΤΑΒΟΛΗ	ΠΟΣΟΣΤΙΑΙΑ ΜΕΤΑΒΟΛΗ
ΑΝΑΤΟΛΙΚΗ ΜΑΚΕΔΟΝΙΑ ΚΑΙ ΘΡΑΚΗ	23.450	24.712	1.262	5,4%
ΚΕΝΤΡΙΚΗ ΜΑΚΕΔΟΝΙΑ	84.654	86.991	2.337	2,8%
ΔΥΤΙΚΗ ΜΑΚΕΔΟΝΙΑ	11.773	12.222	449	3,8%
ΗΠΕΙΡΟΣ	13.857	13.933	76	0,5%
ΘΕΣΣΑΛΙΑ	27.889	28.243	354	1,3%
ΙΟΝΙΑ ΝΗΣΙΑ	26.472	28.329	1.857	7,0%
ΔΥΤΙΚΗ ΕΛΛΑΔΑ	32.393	32.586	193	0,6%
ΣΤΕΡΕΑ ΕΛΛΑΔΑ	18.525	18.735	210	1,1%
ΑΤΤΙΚΗ	129.354	131.125	1.771	1,4%
ΠΕΛΟΠΟΝΝΗΣΟΣ	22.450	23.199	749	3,3%
ΒΟΡΕΙΟ ΑΙΓΑΙΟ	8.778	9.058	280	3,2%
ΝΟΤΙΟ ΑΙΓΑΙΟ	45.375	49.301	3.926	8,7%
ΚΡΗΤΗ	56.693	60.816	4.123	7,3%
ΣΥΝΟΛΟ	501.663	519.250	17.587	3,5%

Πίνακας 5: Μεταβολές του συνόλου των εγγεγραμμένων με διάρκεια ανεργίας < 12 μηνών:
Νοέμβριος 2024-Δεκέμβριος 2024

ΜΕΤΑΒΟΛΕΣ ΑΝΑ ΠΕΡΙΦΕΡΕΙΑ<12 ΜΗΝΕΣ				
	ΔΕΚΕΜΒΡΙΟΣ 2023	ΔΕΚΕΜΒΡΙΟΣ 2024	ΑΠΟΛΥΤΗ ΜΕΤΑΒΟΛΗ	ΠΟΣΟΣΤΙΑΙΑ ΜΕΤΑΒΟΛΗ
ΑΝΑΤΟΛΙΚΗ ΜΑΚΕΔΟΝΙΑ ΚΑΙ ΘΡΑΚΗ	26.170	24.712	-1.458	-5,6%
ΚΕΝΤΡΙΚΗ ΜΑΚΕΔΟΝΙΑ	91.216	86.991	-4.225	-4,6%
ΔΥΤΙΚΗ ΜΑΚΕΔΟΝΙΑ	13.166	12.222	-944	-7,2%
ΗΠΕΙΡΟΣ	15.099	13.933	-1.166	-7,7%
ΘΕΣΣΑΛΙΑ	30.072	28.243	-1.829	-6,1%
ΙΟΝΙΑ ΝΗΣΙΑ	28.023	28.329	306	1,1%
ΔΥΤΙΚΗ ΕΛΛΑΔΑ	34.661	32.586	-2.075	-6,0%
ΣΤΕΡΕΑ ΕΛΛΑΔΑ	20.177	18.735	-1.442	-7,1%
ΑΤΤΙΚΗ	135.695	131.125	-4.570	-3,4%
ΠΕΛΟΠΟΝΝΗΣΟΣ	24.797	23.199	-1.598	-6,4%
ΒΟΡΕΙΟ ΑΙΓΑΙΟ	9.322	9.058	-264	-2,8%
ΝΟΤΙΟ ΑΙΓΑΙΟ	48.885	49.301	416	0,9%
ΚΡΗΤΗ	61.380	60.816	-564	-0,9%
ΣΥΝΟΛΟ	538.663	519.250	-19.413	-3,6%

Πίνακας 5α: Μεταβολές του συνόλου των εγγεγραμμένων με διάρκεια ανεργίας <12 μηνών:
Δεκέμβριος 2023-Δεκέμβριος 2024

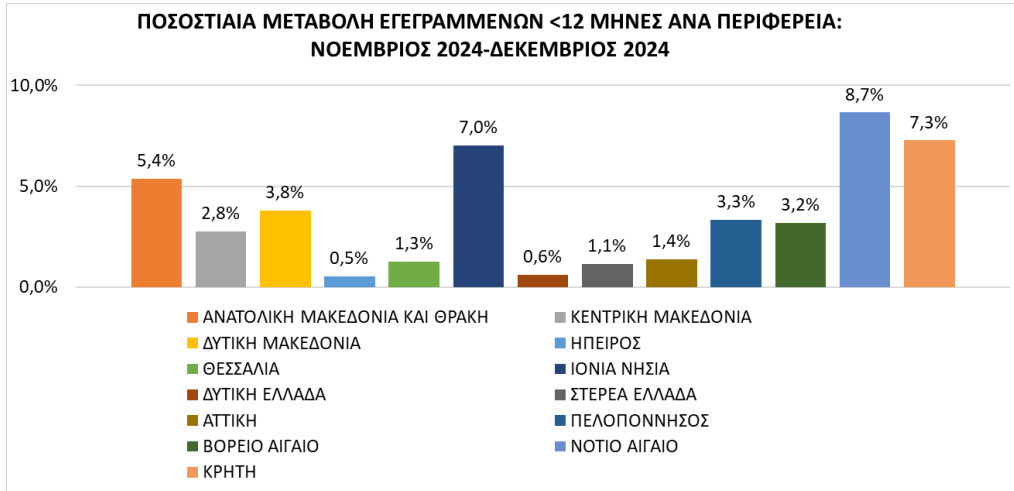

Διάγραμμα 4: Ποσοστιαία μεταβολή του συνόλου των εγγεγραμμένων με διάρκεια ανεργίας <12 μηνών: Νοέμβριος 2024-Δεκέμβριος 2024

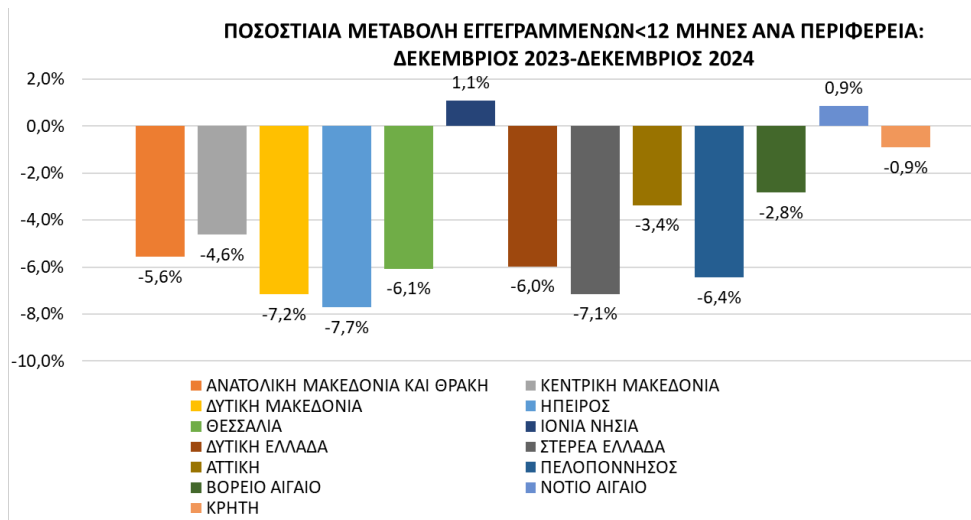

Διάγραμμα 4α: Ποσοστιαία μεταβολή του συνόλου των εγγεγραμμένων με διάρκεια ανεργίας < 12 μηνών: Δεκέμβριος 2023-Δεκέμβριος 2024

ΠΟΣΟΣΤΙΑΙΑ ΜΕΤΑΒΟΛΗ ΑΠΟ ΝΟΕΜΒΡΙΟ 2024

Όπως προκύπτει από τον πίνακα 5 καθώς και από το διάγραμμα 4 στο σύνολο της χώρας παρατηρείται:

- Αύξηση των εγγεγραμμένων με διάρκεια ανεργίας μικρότερη των 12 μηνών από τον προηγούμενο μήνα σε 17.587 άτομα και με ποσοστιαία μεταβολή 3,5%.
- Η μεγαλύτερη ποσοστιαία αύξηση μεταξύ των Περιφερειών από τον προηγούμενο μήνα εμφανίζεται στην Περιφέρεια Νοτίου Αιγαίου με ποσοστιαία μεταβολή 8,7%.

ΠΟΣΟΣΤΙΑΙΑ ΜΕΤΑΒΟΛΗ ΑΠΟ ΔΕΚΕΜΒΡΙΟ 2023

Όπως προκύπτει από τον πίνακα 5α καθώς και από το διάγραμμα 4α στο σύνολο της χώρας παρατηρείται:

- Μείωση των εγγεγραμμένων με διάρκεια ανεργίας μικρότερη των 12 μηνών από τον αντίστοιχο μήνα του προηγούμενου έτους σε -19.413 άτομα και με ποσοστιαία μεταβολή -3,6%.
- Η μεγαλύτερη ποσοστιαία μείωση μεταξύ των Περιφερειών από τον αντίστοιχο μήνα του προηγούμενου έτους εμφανίζεται στην Περιφέρεια Ηπείρου με ποσοστιαία μεταβολή (-7,7%).
- Από τις Περιφέρειες που εμφανίζουν ποσοστιαία αύξηση η Περιφέρεια Ιόνιων Νήσων εμφανίζει την μεγαλύτερη 1,1%.

6. Φύλο και διάρκεια ανεργίας

	Εγγεγραμμένοι >= 12 Μήνες	Εγγεγραμμένοι < 12 Μήνες	Σύνολο	Ποσοστό %
Άνδρες	140.208	213.264	353.472	36,2%
Γυναίκες	318.229	305.986	624.215	63,8%
Σύνολο	458.437	519.250	977.687	100,0%

Πίνακας 6: Σύνολο εγγεγραμμένων ανά Φύλο και διάρκεια ανεργίας:
Δεκέμβριος 2024

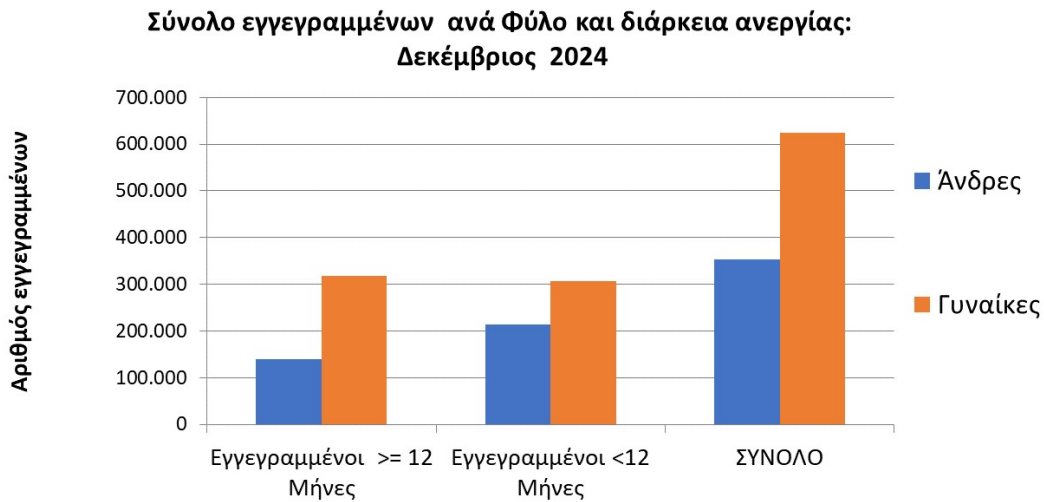

Διάγραμμα 5 : Σύνολο εγγεγραμμένων ανά Φύλο και διάρκεια ανεργίας:
Δεκέμβριος 2024

Όπως προκύπτει από τον πίνακα 6 και το διάγραμμα 5 από το σύνολο των εγγεγραμμένων ανά φύλο, 353.472 άτομα είναι άνδρες, (ποσοστό 36,2%) και 624.215 είναι γυναίκες, (ποσοστό 63,8%).

7. Ηλικιακή Ομάδα και διάρκεια ανεργίας

	Εγγεγραμμένοι ≥ 12 Μήνες	Εγγεγραμμένοι < 12 Μήνες	Σύνολο	Ποσοστό %
15-19 ετών	503	9.013	9.516	1,0%
20-24 ετών	9.637	54.867	64.504	6,6%
25-29 ετών	22.730	63.940	86.670	8,9%
30-44 ετών	133.793	174.464	308.257	31,5%
45-54 ετών	118.396	117.093	235.489	24,1%
55-64 ετών	122.824	84.223	207.047	21,2%
65 ετών και άνω	50.554	15.650	66.204	6,8%
Σύνολο	458.437	519.250	977.687	100,0%

Πίνακας 7: Σύνολο εγγεγραμμένων ανά Ηλικιακή Ομάδα και διάρκεια ανεργίας: Δεκέμβριος 2024

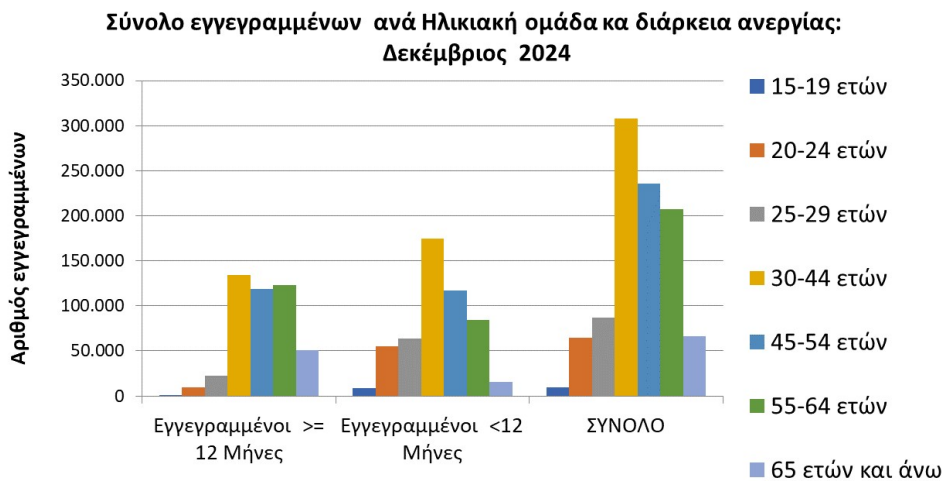

Διάγραμμα 6: Σύνολο εγγεγραμμένων ανά Ηλικιακή Ομάδα και διάρκεια ανεργίας: Δεκέμβριος 2024

Όπως προκύπτει από τον πίνακα 7 και το διάγραμμα 6 από το σύνολο των εγγεγραμμένων ανά ηλικιακή ομάδα, 9.516 άτομα (ποσοστό 1,0%) ανήκουν στην ηλικιακή ομάδα 15-19 ετών, 64.504 (ποσοστό 6,6%) ανήκουν στην ηλικιακή ομάδα 20-24 ετών, 86.670 (ποσοστό 8,9%) ανήκουν στην ηλικιακή ομάδα 25-29 ετών, 308.257 (ποσοστό 31,5%) ανήκουν στην ηλικιακή ομάδα 30-44 ετών, 235.489 (ποσοστό 24,1%) ανήκουν στην ηλικιακή ομάδα 45-54 ετών, 207.047 (ποσοστό 21,2%) ανήκουν στην ηλικιακή ομάδα 55-64 ετών και 66.204 (ποσοστό 6,8%) ανήκουν στην ηλικιακή ομάδα 65 ετών και άνω.

8. Εκπαιδευτικό Επίπεδο και διάρκεια ανεργίας

	Εγγεγραμμένοι >= 12 Μήνες	Εγγεγραμμένοι < 12 Μήνες	Σύνολο	Ποσοστό %
Χωρίς εκπαίδευση	45.874	57.719	103.593	10,6%
Υποχρεωτική εκπαίδευση (έως 3 ^η Γυμνασίου)	131.141	115.324	246.465	25,2%
Δευτεροβάθμια εκπαίδευση	214.338	256.180	470.518	48,1%
Τριτοβάθμια εκπαίδευση	67.084	90.027	157.111	16,1%
Σύνολο	458.437	519.250	977.687	100,0%

Πίνακας 8: Σύνολο εγγεγραμμένων ανά Εκπαιδευτικό Επίπεδο και διάρκεια ανεργίας:
Δεκέμβριος 2024

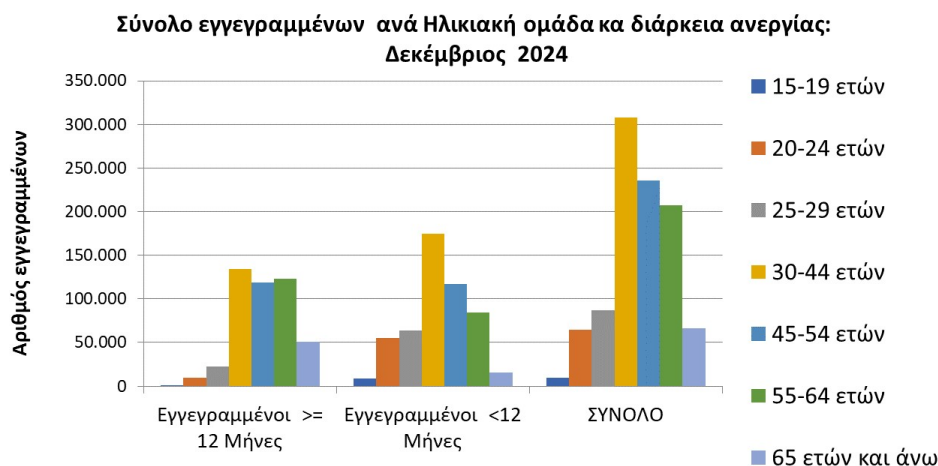

Διάγραμμα 7: Σύνολο εγγεγραμμένων ανά Εκπαιδευτικό Επίπεδο
και διάρκεια ανεργίας: Δεκέμβριος 2024

Όπως προκύπτει από τον πίνακα 8 και το διάγραμμα 7 από το σύνολο των εγγεγραμμένων ανά εκπαιδευτικό επίπεδο, 103.593 άτομα (ποσοστό 10,6%) ανήκουν στο εκπαιδευτικό επίπεδο Χωρίς εκπαίδευση, 246.465 (ποσοστό 25,2%) ανήκουν στο εκπαιδευτικό επίπεδο Υποχρεωτικής εκπαίδευσης (έως 3^η Γυμνασίου), 470.518 (ποσοστό 48,1%) ανήκουν στο εκπαιδευτικό επίπεδο Δευτεροβάθμιας εκπαίδευσης και 157.111 (ποσοστό 16,1%) ανήκουν στο εκπαιδευτικό επίπεδο Τριτοβάθμιας εκπαίδευσης.

9. Υπηκοότητα και διάρκεια ανεργίας

	Εγγεγραμμένοι >= 12 Μήνες	Εγγεγραμμένοι < 12 Μήνες	Σύνολο	Ποσοστό %
Έλληνες Υπήκοοι	409.138	417.442	826.580	84,5%
Υπήκοοι χωρών Ευρωπαϊκής Ένωσης	9.959	16.156	26.115	2,7%
Υπήκοοι τρίτων χωρών	39.340	85.652	124.992	12,8%
Σύνολο	458.437	519.250	977.687	100,0%

Πίνακας 9: Σύνολο εγγεγραμμένων ανά Υπηκοότητα και διάρκεια ανεργίας:
Δεκέμβριος 2024

**Σύνολο εγγεγραμμένων ανά Υπηκοότητα και διάρκεια ανεργίας:
Δεκέμβριος 2024**

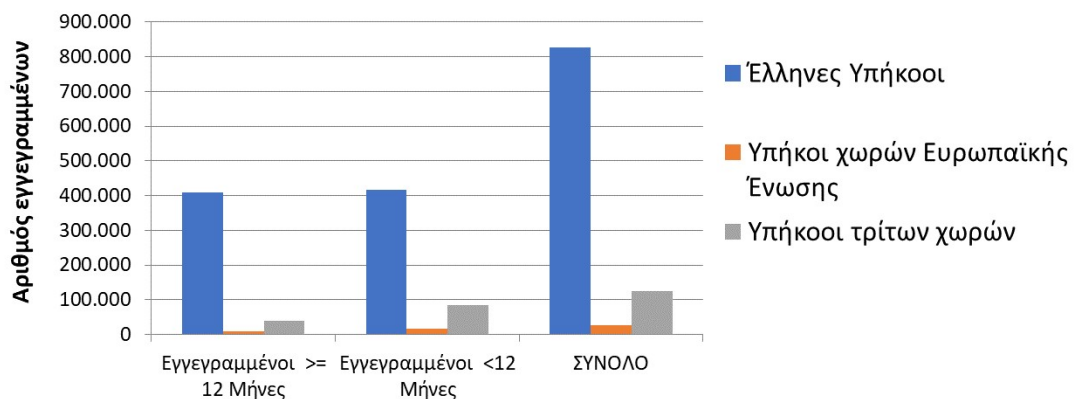

Διάγραμμα 8: Σύνολο εγγεγραμμένων ανά Υπηκοότητα και διάρκεια ανεργίας:
Δεκέμβριος 2024

Όπως προκύπτει από τον πίνακα 9 και το διάγραμμα 8 από το σύνολο των εγγεγραμμένων ανά Υπηκοότητα, 826.580 άτομα (ποσοστό 84,5%) είναι Έλληνες Υπήκοοι, 26.115 (ποσοστό 2,7%) είναι Υπήκοοι χωρών Ευρωπαϊκής Ένωσης και 124.992 (ποσοστό 12,8%) είναι Υπήκοοι τρίτων χωρών.

10. Επιδοτούμενοι άνεργοι ανά κατηγορία επιδότησης και ανά Περιφέρεια

ΠΕΡΙΦΕΡΕΙΕΣ	ΚΟΙΝΟΙ ΟΙΚΟΔΟΜΟΙ	ΕΠΟΧΙΚΟΙ ΤΟΥΡΙΣΜΟΥ	ΕΠΟΧΙΚΟΙ ΛΟΙΠΟΙ (ΑΓΡΟΤΙΚΑ)	ΕΚΠΑΙΔΕΥΤΙΚΟΙ ΛΟΙΠΟΙ	ΣΥΝΟΛΟ		
ΑΝΑΤΟΛΙΚΗ ΜΑΚΕΔΟΝΙΑ ΚΑΙ ΘΡΑΚΗ	5.584	118	3.281	516	131	0	9.630
ΚΕΝΤΡΙΚΗ ΜΑΚΕΔΟΝΙΑ	20.563	342	14.245	1.474	384	0	37.008
ΔΥΤΙΚΗ ΜΑΚΕΔΟΝΙΑ	2.967	111	1.452	139	65	0	4.734
ΗΠΕΙΡΟΣ	3.567	125	3.013	153	104	0	6.962
ΘΕΣΣΑΛΙΑ	6.058	165	4.571	640	277	1	11.712
ΙΟΝΙΑ ΝΗΣΙΑ	2.423	39	18.479	920	41	7	21.909
ΔΥΤΙΚΗ ΕΛΛΑΔΑ	6.646	284	6.540	854	159	4	14.487
ΣΤΕΡΕΑ ΕΛΛΑΔΑ	4.591	44	3.043	336	58	0	8.072
ΑΤΤΙΚΗ	39.897	159	14.126	1.093	503	1	55.779
ΠΕΛΟΠΟΝΝΗΣΟΣ	4.426	115	5.296	449	99	46	10.431
ΒΟΡΕΙΟ ΑΙΓΑΙΟ	1.689	21	2.964	210	37	0	4.921
ΝΟΤΙΟ ΑΙΓΑΙΟ	4.805	59	32.155	3.203	61	0	40.283
ΚΡΗΤΗ	6.958	188	28.273	1.059	105	37	36.620
ΣΥΝΟΛΟ	110.174	1.770	137.438	11.046	2.024	96	262.548

Πίνακας 10 : Αριθμός επιδοτούμενων ανέργων ανά κατηγορία επιδότησης και ανά Περιφέρεια: Δεκέμβριος 2024

ΠΟΣΟΣΤΙΑΙΑ ΚΑΤΑΝΟΜΗ ΕΠΙΔΟΤΟΥΜΕΝΩΝ ΑΝΑ ΚΑΤΗΓΟΡΙΑ ΕΠΙΔΟΤΗΣΗΣ

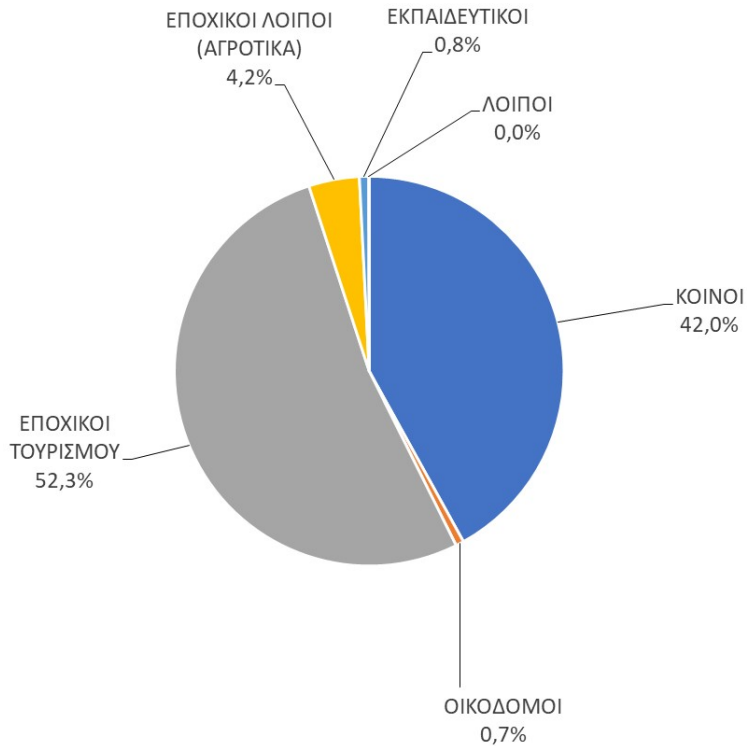

Διάγραμμα 9: Αριθμός επιδοτούμενων ανέργων ανά κατηγορία επιδότησης και ανά Περιφέρεια: Δεκέμβριος 2024

Όπως προκύπτει από τον πίνακα 10 και το διάγραμμα 9 το σύνολο των επιδοτούμενων ανέργων κατά τον μήνα Δεκέμβριο 2024 ανέρχεται σε 262.548 άτομα. Από αυτά 110.174 (ποσοστό 42,0%) είναι κοινοί επιδοτούμενοι, 1.770 (ποσοστό 0,7%) είναι επιδοτούμενοι σε οικοδόμο-τεχνικά επαγγέλματα, 137.438 (ποσοστό 52,3%) είναι εποχικοί τουριστικών επαγγελματιών επιδοτούμενοι, 11.046 (ποσοστό 4,2%) είναι εποχικοί λοιποί επιδοτούμενοι (αγροτικά), 2.024 (ποσοστό 0,8%) είναι εκπαιδευτικοί επιδοτούμενοι και 96 (ποσοστό 0,0%) είναι λοιποί επιδοτούμενοι.

▪ ΚΟΙΝΟΙ ΕΠΙΔΟΤΟΥΜΕΝΟΙ

Στην κατηγορία των κοινών επιδοτούμενων το σύνολο των επιδοτούμενων ανέρχεται σε 110.174 άτομα με τον μεγαλύτερο αριθμό επιδοτούμενων να εμφανίζεται στην Περιφέρεια Αττικής με 39.897 άτομα.

▪ ΟΙΚΟΔΟΜΟΙ ΕΠΙΔΟΤΟΥΜΕΝΟΙ

Στην κατηγορία των Οικοδόμων επιδοτούμενων το σύνολο των επιδοτούμενων ανέρχεται σε 1.770 άτομα με τον μεγαλύτερο αριθμό επιδοτούμενων να εμφανίζεται στην Περιφέρεια Κεντρικής Μακεδονίας με 342 άτομα.

▪ ΕΠΟΧΙΚΟΙ ΤΟΥΡΙΣΜΟΥ ΕΠΙΔΟΤΟΥΜΕΝΟΙ

Στην κατηγορία των εποχικών τουρισμού (τουριστικών επαγγελματιών) επιδοτούμενων το σύνολο των επιδοτούμενων ανέρχεται σε 137.438 άτομα με τον μεγαλύτερο αριθμό επιδοτούμενων να εμφανίζεται στην Περιφέρεια Νοτίου Αιγαίου με 32.155 άτομα.

▪ ΕΠΟΧΙΚΟΙ ΛΟΙΠΟΙ (ΑΓΡΟΤΙΚΑ) ΕΠΙΔΟΤΟΥΜΕΝΟΙ

Στην κατηγορία των εποχικών λοιπών (αγροτικά) επιδοτούμενων ανέρχεται σε 11.046 άτομα με τον μεγαλύτερο αριθμό επιδοτούμενων να εμφανίζεται στην Περιφέρεια Νοτίου Αιγαίου με 3.203 άτομα.

▪ ΕΚΠΑΙΔΕΥΤΙΚΟΙ ΕΠΙΔΟΤΟΥΜΕΝΟΙ

Στην κατηγορία των εκπαιδευτικών επιδοτούμενων το σύνολο των επιδοτούμενων ανέρχεται σε 2.024 άτομα με τον μεγαλύτερο αριθμό επιδοτούμενων να εμφανίζεται στην Περιφέρεια Αττικής με 503 άτομα.

▪ ΛΟΙΠΟΙ ΕΠΙΔΟΤΟΥΜΕΝΟΙ

Στην κατηγορία των λοιπών επιδοτούμενων το σύνολο των επιδοτούμενων ανέρχεται σε 96 άτομα με τον μεγαλύτερο αριθμό επιδοτούμενων να εμφανίζεται στην Περιφέρεια Πελοποννήσου με 46 άτομα.

11. Επιδοτούμενοι άνεργοι και μεταβολές στις κατηγορίες α: κοινοί και λοιπές κατηγορίες επιδοτουμένων και β: εποχικοί τουριστικών επαγγελματιών ανά Περιφέρεια

Στον πίνακα 11, 11α εμφανίζεται ο αριθμός των επιδοτούμενων ανέργων ανά κατηγορία επιδότησης (κοινοί και λοιπές κατηγορίες επιδοτουμένων και εποχικοί τουριστικών επαγγελματιών) και ανά Περιφέρεια για τον μήνα Δεκέμβριο 2024, η αριθμητική και ποσοστιαία μεταβολή τους από τον προηγούμενο μήνα Νοέμβριο 2024 καθώς και από τον αντίστοιχο μήνα του προηγούμενου έτους Δεκέμβριο 2023.

Το σύνολο των επιδοτούμενων ανέργων ανέρχεται σε 262.548 άτομα από τα οποία 125.110 είναι κοινοί και λοιπές κατηγορίες επιδοτουμένων και 137.438 είναι εποχικοί τουριστικών επαγγελματιών επιδοτούμενοι.

Στη συνέχεια τα δεδομένα της ποσοστιαίας μεταβολής των κοινών και λοιπών κατηγοριών επιδοτουμένων, των εποχικών τουριστικών επαγγελματιών επιδοτουμένων καθώς και στο σύνολό των επιδοτουμένων, τόσο από τον προηγούμενο μήνα όσο και από τον αντίστοιχο μήνα του προηγούμενου έτους παρουσιάζονται στα διαγράμματα 10 και 10α αντίστοιχα.

ΜΕΤΑΒΟΛΕΣ ΑΝΑ ΠΕΡΙΦΕΡΕΙΑ				
ΚΟΙΝΟΙ ΚΑΙ ΛΟΙΠΕΣ ΚΑΤΗΓΟΡΙΕΣ ΕΠΙΔΟΤΟΥΜΕΝΟΙ				
	ΝΟΕΜΒΡΙΟΣ 2024	ΔΕΚΕΜΒΡΙΟΣ 2024	ΑΠΟΛΥΤΗ ΜΕΤΑΒΟΛΗ	ΠΟΣΟΣΤΙΑΙΑ ΜΕΤΑΒΟΛΗ
ΑΝΑΤΟΛΙΚΗ ΜΑΚΕΔΟΝΙΑ ΚΑΙ ΘΡΑΚΗ	6.047	6.349	302	5,0%
ΚΕΝΤΡΙΚΗ ΜΑΚΕΔΟΝΙΑ	21.601	22.763	1.162	5,4%
ΔΥΤΙΚΗ ΜΑΚΕΔΟΝΙΑ	2.970	3.282	312	10,5%
ΗΠΕΙΡΟΣ	3.768	3.949	181	4,8%
ΘΕΣΣΑΛΙΑ	6.437	7.141	704	10,9%
ΙΟΝΙΑ ΝΗΣΙΑ	2.166	3.430	1.264	58,4%
ΔΥΤΙΚΗ ΕΛΛΑΔΑ	7.523	7.947	424	5,6%
ΣΤΕΡΕΑ ΕΛΛΑΔΑ	4.665	5.029	364	7,8%
ΑΤΤΙΚΗ	41.423	41.653	230	0,6%
ΠΕΛΟΠΟΝΝΗΣΟΣ	4.954	5.135	181	3,7%
ΒΟΡΕΙΟ ΑΙΓΑΙΟ	1.658	1.957	299	18,0%
ΝΟΤΙΟ ΑΙΓΑΙΟ	3.712	8.128	4.416	119,0%
ΚΡΗΤΗ	5.714	8.347	2.633	46,1%
ΣΥΝΟΛΟ	112.638	125.110	12.472	11,1%
ΕΠΟΧΙΚΟΙ ΤΟΥΡΙΣΤΙΚΩΝ ΕΠΑΓΓΕΛΜΑΤΩΝ ΕΠΙΔΟΤΟΥΜΕΝΟΙ				
	ΝΟΕΜΒΡΙΟΣ 2024	ΔΕΚΕΜΒΡΙΟΣ 2024	ΑΠΟΛΥΤΗ ΜΕΤΑΒΟΛΗ	ΠΟΣΟΣΤΙΑΙΑ ΜΕΤΑΒΟΛΗ
ΑΝΑΤΟΛΙΚΗ ΜΑΚΕΔΟΝΙΑ ΚΑΙ ΘΡΑΚΗ	2.157	3.281	1.124	52,1%
ΚΕΝΤΡΙΚΗ ΜΑΚΕΔΟΝΙΑ	7.849	14.245	6.396	81,5%
ΔΥΤΙΚΗ ΜΑΚΕΔΟΝΙΑ	701	1.452	751	107,1%
ΗΠΕΙΡΟΣ	1.344	3.013	1.669	124,2%
ΘΕΣΣΑΛΙΑ	2.190	4.571	2.381	108,7%
ΙΟΝΙΑ ΝΗΣΙΑ	9.003	18.479	9.476	105,3%
ΔΥΤΙΚΗ ΕΛΛΑΔΑ	3.440	6.540	3.100	90,1%
ΣΤΕΡΕΑ ΕΛΛΑΔΑ	1.378	3.043	1.665	120,8%
ΑΤΤΙΚΗ	7.554	14.126	6.572	87,0%
ΠΕΛΟΠΟΝΝΗΣΟΣ	2.284	5.296	3.012	131,9%
ΒΟΡΕΙΟ ΑΙΓΑΙΟ	1.793	2.964	1.171	65,3%
ΝΟΤΙΟ ΑΙΓΑΙΟ	10.084	32.155	22.071	218,9%
ΚΡΗΤΗ	8.436	28.273	19.837	235,1%
ΣΥΝΟΛΟ	58.213	137.438	79.225	136,1%
ΣΥΝΟΛΟ ΕΠΙΔΟΤΟΥΜΕΝΩΝ				
	ΝΟΕΜΒΡΙΟΣ 2024	ΔΕΚΕΜΒΡΙΟΣ 2024	ΑΠΟΛΥΤΗ ΜΕΤΑΒΟΛΗ	ΠΟΣΟΣΤΙΑΙΑ ΜΕΤΑΒΟΛΗ
ΑΝΑΤΟΛΙΚΗ ΜΑΚΕΔΟΝΙΑ ΚΑΙ ΘΡΑΚΗ	8.204	9.630	1.426	17,4%
ΚΕΝΤΡΙΚΗ ΜΑΚΕΔΟΝΙΑ	29.450	37.008	7.558	25,7%
ΔΥΤΙΚΗ ΜΑΚΕΔΟΝΙΑ	3.671	4.734	1.063	29,0%
ΗΠΕΙΡΟΣ	5.112	6.962	1.850	36,2%
ΘΕΣΣΑΛΙΑ	8.627	11.712	3.085	35,8%
ΙΟΝΙΑ ΝΗΣΙΑ	11.169	21.909	10.740	96,2%
ΔΥΤΙΚΗ ΕΛΛΑΔΑ	10.963	14.487	3.524	32,1%
ΣΤΕΡΕΑ ΕΛΛΑΔΑ	6.043	8.072	2.029	33,6%
ΑΤΤΙΚΗ	48.977	55.779	6.802	13,9%
ΠΕΛΟΠΟΝΝΗΣΟΣ	7.238	10.431	3.193	44,1%
ΒΟΡΕΙΟ ΑΙΓΑΙΟ	3.451	4.921	1.470	42,6%
ΝΟΤΙΟ ΑΙΓΑΙΟ	13.796	40.283	26.487	192,0%
ΚΡΗΤΗ	14.150	36.620	22.470	158,8%
ΣΥΝΟΛΟ	170.851	262.548	91.697	53,7%

Πίνακας 11 : Μεταβολές στον αριθμό επιδοτούμενων ανέργων ανά κατηγορία επιδότησης και Περιφέρεια:
Νοέμβριος 2024-Δεκέμβριος 2024

ΜΕΤΑΒΟΛΕΣ ΑΝΑ ΠΕΡΙΦΕΡΕΙΑ				
ΚΟΙΝΟΙ ΚΑΙ ΛΟΙΠΕΣ ΚΑΤΗΓΟΡΙΕΣ ΕΠΙΔΟΤΟΥΜΕΝΟΙ				
	ΔΕΚΕΜΒΡΙΟΣ 2023	ΔΕΚΕΜΒΡΙΟΣ 2024	ΑΠΟΛΥΤΗ ΜΕΤΑΒΟΛΗ	ΠΟΣΟΣΤΙΑΙΑ ΜΕΤΑΒΟΛΗ
ΑΝΑΤΟΛΙΚΗ ΜΑΚΕΔΟΝΙΑ ΚΑΙ ΘΡΑΚΗ	6.732	6.349	-383	-5,7%
ΚΕΝΤΡΙΚΗ ΜΑΚΕΔΟΝΙΑ	24.389	22.763	-1.626	-6,7%
ΔΥΤΙΚΗ ΜΑΚΕΔΟΝΙΑ	3.875	3.282	-593	-15,3%
ΗΠΕΙΡΟΣ	4.673	3.949	-724	-15,5%
ΘΕΣΣΑΛΙΑ	7.405	7.141	-264	-3,6%
ΙΟΝΙΑ ΝΗΣΙΑ	4.085	3.430	-655	-16,0%
ΔΥΤΙΚΗ ΕΛΛΑΔΑ	8.449	7.947	-502	-5,9%
ΣΤΕΡΕΑ ΕΛΛΑΔΑ	5.486	5.029	-457	-8,3%
ΑΤΤΙΚΗ	43.047	41.653	-1.394	-3,2%
ΠΕΛΟΠΟΝΝΗΣΟΣ	5.714	5.135	-579	-10,1%
ΒΟΡΕΙΟ ΑΙΓΑΙΟ	2.357	1.957	-400	-17,0%
ΝΟΤΙΟ ΑΙΓΑΙΟ	11.495	8.128	-3.367	-29,3%
ΚΡΗΤΗ	8.626	8.347	-279	-3,2%
ΣΥΝΟΛΟ	136.333	125.110	-11.223	-8,2%
ΕΠΟΧΙΚΟΙ ΤΟΥΡΙΣΤΙΚΩΝ ΕΠΑΓΓΕΛΜΑΤΩΝ ΕΠΙΔΟΤΟΥΜΕΝΟΙ				
	ΔΕΚΕΜΒΡΙΟΣ 2023	ΔΕΚΕΜΒΡΙΟΣ 2024	ΑΠΟΛΥΤΗ ΜΕΤΑΒΟΛΗ	ΠΟΣΟΣΤΙΑΙΑ ΜΕΤΑΒΟΛΗ
ΑΝΑΤΟΛΙΚΗ ΜΑΚΕΔΟΝΙΑ ΚΑΙ ΘΡΑΚΗ	3.040	3.281	241	7,9%
ΚΕΝΤΡΙΚΗ ΜΑΚΕΔΟΝΙΑ	13.608	14.245	637	4,7%
ΔΥΤΙΚΗ ΜΑΚΕΔΟΝΙΑ	1278	1.452	174	13,6%
ΗΠΕΙΡΟΣ	3.200	3.013	-187	-5,8%
ΘΕΣΣΑΛΙΑ	3.871	4.571	700	18,1%
ΙΟΝΙΑ ΝΗΣΙΑ	17.002	18.479	1.477	8,7%
ΔΥΤΙΚΗ ΕΛΛΑΔΑ	6.190	6.540	350	5,7%
ΣΤΕΡΕΑ ΕΛΛΑΔΑ	2.563	3.043	480	18,7%
ΑΤΤΙΚΗ	13.299	14.126	827	6,2%
ΠΕΛΟΠΟΝΝΗΣΟΣ	5.219	5.296	77	1,5%
ΒΟΡΕΙΟ ΑΙΓΑΙΟ	2.707	2.964	257	9,5%
ΝΟΤΙΟ ΑΙΓΑΙΟ	29.615	32.155	2.540	8,6%
ΚΡΗΤΗ	25.387	28.273	2.886	11,4%
ΣΥΝΟΛΟ	126.979	137.438	10.459	8,2%
ΣΥΝΟΛΟ ΕΠΙΔΟΤΟΥΜΕΝΩΝ				
	ΔΕΚΕΜΒΡΙΟΣ 2023	ΔΕΚΕΜΒΡΙΟΣ 2024	ΑΠΟΛΥΤΗ ΜΕΤΑΒΟΛΗ	ΠΟΣΟΣΤΙΑΙΑ ΜΕΤΑΒΟΛΗ
ΑΝΑΤΟΛΙΚΗ ΜΑΚΕΔΟΝΙΑ ΚΑΙ ΘΡΑΚΗ	9.772	9.630	-142	-1,5%
ΚΕΝΤΡΙΚΗ ΜΑΚΕΔΟΝΙΑ	37.997	37.008	-989	-2,6%
ΔΥΤΙΚΗ ΜΑΚΕΔΟΝΙΑ	5.153	4.734	-419	-8,1%
ΗΠΕΙΡΟΣ	7.873	6.962	-911	-11,6%
ΘΕΣΣΑΛΙΑ	11.276	11.712	436	3,9%
ΙΟΝΙΑ ΝΗΣΙΑ	21.087	21.909	822	3,9%
ΔΥΤΙΚΗ ΕΛΛΑΔΑ	14.639	14.487	-152	-1,0%
ΣΤΕΡΕΑ ΕΛΛΑΔΑ	8.049	8.072	23	0,3%
ΑΤΤΙΚΗ	56.346	55.779	-567	-1,0%
ΠΕΛΟΠΟΝΝΗΣΟΣ	10.933	10.431	-502	-4,6%
ΒΟΡΕΙΟ ΑΙΓΑΙΟ	5.064	4.921	-143	-2,8%
ΝΟΤΙΟ ΑΙΓΑΙΟ	41.110	40.283	-827	-2,0%
ΚΡΗΤΗ	34.013	36.620	2.607	7,7%
ΣΥΝΟΛΟ	263.312	262.548	-764	-0,3%

Πίνακας 11α : Μεταβολές στον αριθμό επιδοτούμενων ανέργων ανά κατηγορία επιδότησης και Περιφέρεια:
Δεκέμβριος 2023-Δεκέμβριος 2024

**ΠΟΣΟΣΤΙΑΙΑ ΜΕΤΑΒΟΛΗ ΚΟΙΝΟΙ ΚΑΙ ΛΟΙΠΕΣ ΚΑΤΗΓΟΡΙΕΣ ΕΠΙΔΟΤΟΥΜΕΝΟΙ:
ΝΟΕΜΒΡΙΟΣ 2024-ΔΕΚΕΜΒΡΙΟΣ 2024**

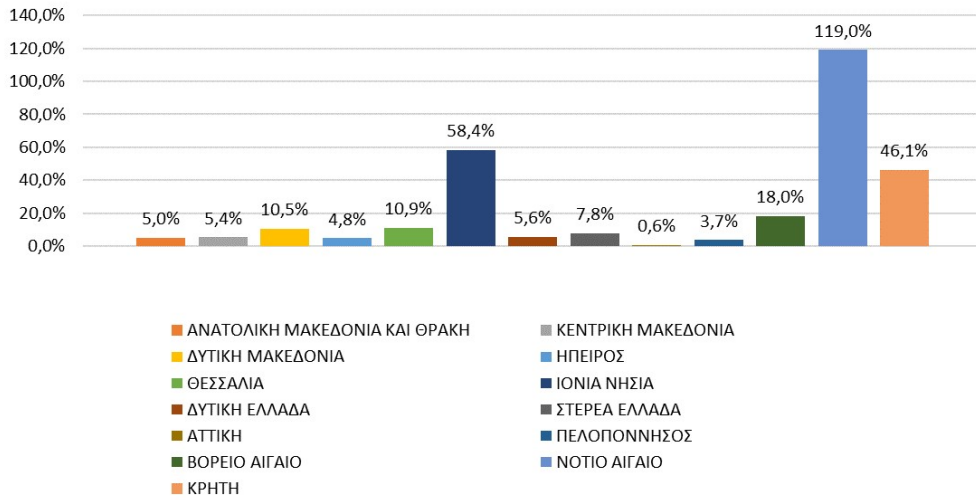

**ΠΟΣΟΣΤΙΑΙΑ ΜΕΤΑΒΟΛΗ ΕΠΟΧΙΚΟΙ ΤΟΥΡΙΣΤΙΚΩΝ ΕΠΑΓΓΕΛΜΑΤΩΝ ΕΠΙΔΟΤΟΥΜΕΝΟΙ:
ΝΟΕΜΒΡΙΟΣ 2024-ΔΕΚΕΜΒΡΙΟΣ 2024**

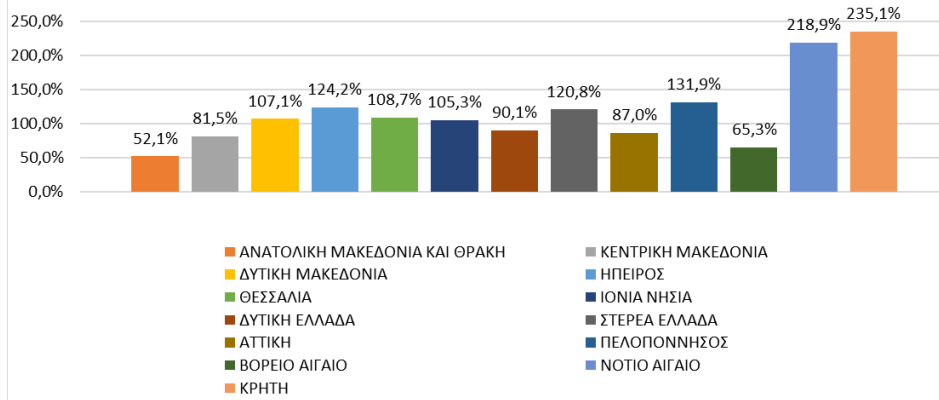

**ΠΟΣΟΣΤΙΑΙΑ ΜΕΤΑΒΟΛΗ ΣΥΝΟΛΟ ΕΠΙΔΟΤΟΥΜΕΝΩΝ:
ΝΟΕΜΒΡΙΟΣ 2024-ΔΕΚΕΜΒΡΙΟΣ 2024**

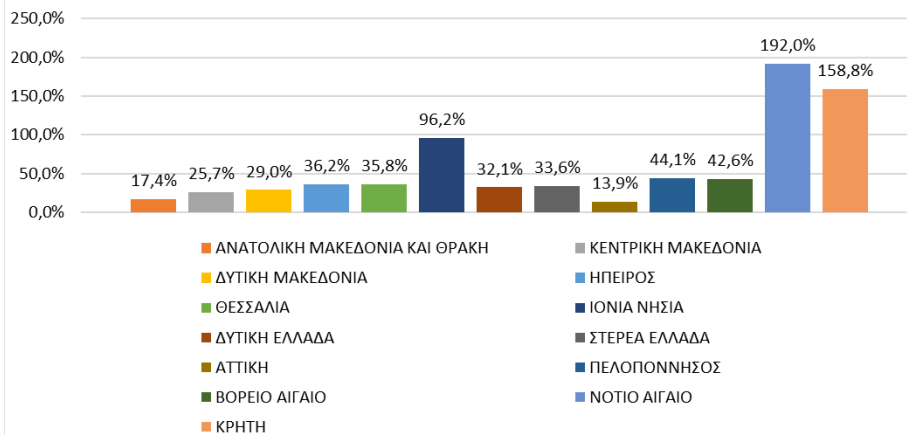

Διάγραμμα 10 : Μεταβολές επιδοτούμενων ανέργων ανά κατηγορία επιδότησης και Περιφέρεια: Νοέμβριος 2024-Δεκέμβριος 2024

**ΠΟΣΟΣΤΙΑΙΑ ΜΕΤΑΒΟΛΗ ΚΟΙΝΟΙ ΚΑΙ ΛΟΙΠΕΣ ΚΑΤΗΓΟΡΙΕΣ ΕΠΙΔΟΤΟΥΜΕΝΟΙ:
ΔΕΚΕΜΒΡΙΟΣ 2023-ΔΕΚΕΜΒΡΙΟΣ 2024**

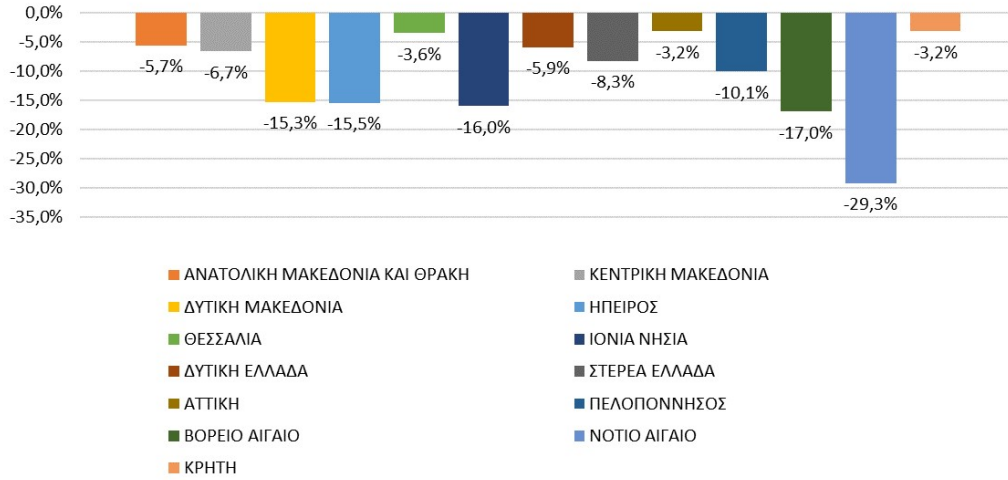

**ΠΟΣΟΣΤΙΑΙΑ ΜΕΤΑΒΟΛΗ ΕΠΟΧΙΚΟΙ ΤΟΥΡΙΣΤΙΚΩΝ ΕΠΑΓΓΕΛΜΑΤΩΝ ΕΠΙΔΟΤΟΥΜΕΝΟΙ:
ΔΕΚΕΜΒΡΙΟΣ 2023-ΔΕΚΕΜΒΡΙΟΣ 2024**

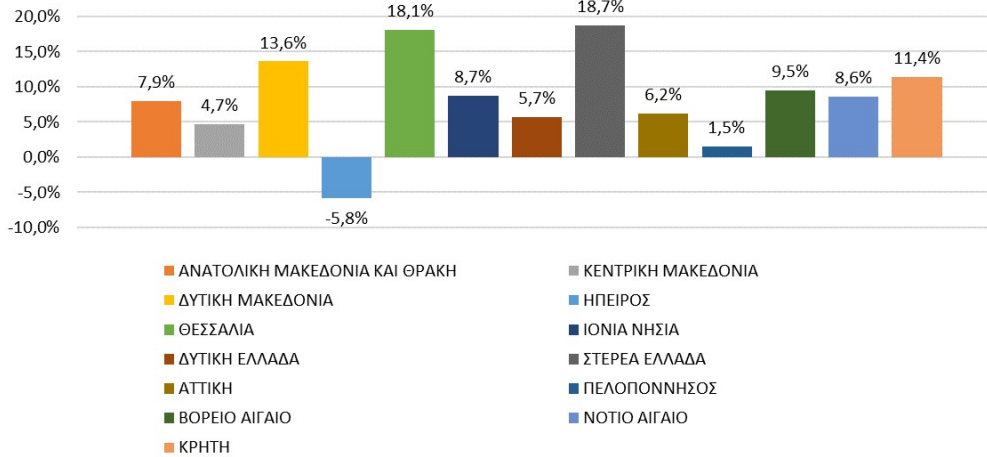

**ΠΟΣΟΣΤΙΑΙΑ ΜΕΤΑΒΟΛΗ ΣΥΝΟΛΟ ΕΠΙΔΟΤΟΥΜΕΝΩΝ:
ΔΕΚΕΜΒΡΙΟΣ 2023-ΔΕΚΕΜΒΡΙΟΣ 2024**

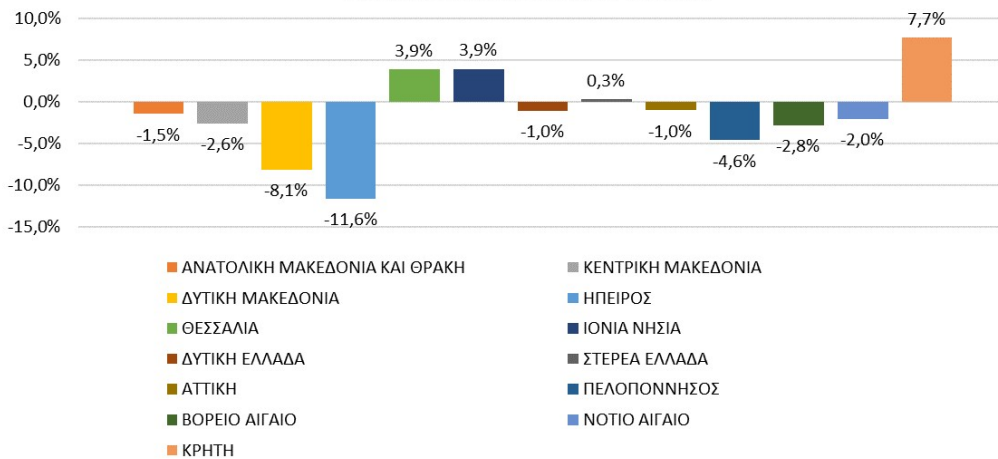

Διάγραμμα 10α : Μεταβολές επιδοτούμενων ανέργων ανά κατηγορία επιδότησης και Περιφέρεια: Δεκέμβριος 2023-Δεκέμβριος 2024

ΠΟΣΟΣΤΙΑΙΑ ΜΕΤΑΒΟΛΗ ΑΠΟ ΝΟΕΜΒΡΙΟ 2024

ΚΟΙΝΟΙ ΚΑΙ ΛΟΙΠΕΣ ΚΑΤΗΓΟΡΙΕΣ

Όπως προκύπτει από τον πίνακα 11 καθώς και από το διάγραμμα 10 στο σύνολο της χώρας παρατηρείται:

- Αύξηση των κοινών και λοιπών κατηγοριών επιδοτούμενων ανέργων από τον προηγούμενο μήνα σε 12.472 άτομα και με ποσοστιαία μεταβολή 11,1%.
- Σχετικά με τις Περιφέρειες η μεγαλύτερη ποσοστιαία αύξηση από τον προηγούμενο μήνα εμφανίζεται στην Περιφέρεια Νοτίου Αιγαίου με ποσοστό μεταβολής (119,0%).

ΕΠΟΧΙΚΟΙ ΤΟΥΡΙΣΤΙΚΩΝ ΕΠΑΓΓΕΛΜΑΤΩΝ

Όπως προκύπτει από τον πίνακα 11 καθώς και από το διάγραμμα 10 στο σύνολο της χώρας παρατηρείται:

- Αύξηση των εποχικών επιδοτούμενων ανέργων τουριστικών επαγγελμάτων από τον προηγούμενο μήνα σε 79.225 άτομα και με ποσοστιαία μεταβολή 136,1%.
- Σχετικά με τις Περιφέρειες η μεγαλύτερη ποσοστιαία αύξηση από τον προηγούμενο μήνα εμφανίζεται στην Περιφέρεια Κρήτης (235,1%).

ΣΥΝΟΛΟ ΕΠΙΔΟΤΟΥΜΕΝΩΝ

Όπως προκύπτει από τον πίνακα 11 καθώς και από το διάγραμμα 10 στο σύνολο της χώρας παρατηρείται:

- Αύξηση των επιδοτούμενων ανέργων στο σύνολό τους (κοινοί και λοιπές κατηγορίες επιδοτούμενων και εποχικοί επιδοτούμενοι τουριστικών επαγγελμάτων) από τον προηγούμενο μήνα σε 91.697 άτομα και με ποσοστιαία μεταβολή 53,7%.
- Σχετικά με τις Περιφέρειες η μεγαλύτερη ποσοστιαία μείωση από τον προηγούμενο μήνα εμφανίζεται στην Περιφέρεια Νοτίου Αιγαίου με ποσοστό μεταβολής (192,0%).

ΠΟΣΟΣΤΙΑΙΑ ΜΕΤΑΒΟΛΗ ΑΠΟ ΔΕΚΕΜΒΡΙΟ 2023

ΚΟΙΝΟΙ ΚΑΙ ΛΟΙΠΕΣ ΚΑΤΗΓΟΡΙΕΣ

Όπως προκύπτει από τον πίνακα 11α καθώς και από το διάγραμμα 10α στο σύνολο της χώρας παρατηρείται:

- Μείωση των κοινών και λοιπών κατηγοριών επιδοτούμενων ανέργων από τον αντίστοιχο μήνα του προηγούμενου έτους σε -11.223 άτομα και με ποσοστιαία μεταβολή -8,2%.
- Σχετικά με τις Περιφέρειες η μεγαλύτερη ποσοστιαία μείωση από τον αντίστοιχο μήνα του προηγούμενου έτους εμφανίζεται στην Περιφέρεια Νοτίου Αιγαίου με ποσοστό μεταβολής (-29,3%).

ΕΠΟΧΙΚΟΙ ΤΟΥΡΙΣΤΙΚΩΝ ΕΠΑΓΓΕΛΜΑΤΩΝ

Όπως προκύπτει από τον πίνακα 11α καθώς και από το διάγραμμα 10α στο σύνολο της χώρας παρατηρείται:

- Αύξηση των εποχικών επιδοτούμενων ανέργων τουριστικών επαγγελματιών από τον αντίστοιχο μήνα του προηγούμενου έτους σε 10.459 άτομα και με ποσοστιαία μεταβολή 8,2%.
- Σχετικά με τις Περιφέρειες η μεγαλύτερη ποσοστιαία αύξηση από τον αντίστοιχο μήνα του προηγούμενου έτους εμφανίζεται στην Περιφέρεια Στερεάς Ελλάδας (18,7%).
- Η Περιφέρεια Ηπείρου εμφανίζει ποσοστιαία μείωση -5,8%.

ΣΥΝΟΛΟ ΕΠΙΔΟΤΟΥΜΕΝΩΝ

Όπως προκύπτει από τον πίνακα 11α καθώς και από το διάγραμμα 10α στο σύνολο της χώρας παρατηρείται:

- Μείωση των επιδοτούμενων ανέργων στο σύνολό τους (κοινοί και λοιπές κατηγορίες επιδοτούμενων και εποχικοί επιδοτούμενοι τουριστικών επαγγελματιών) από τον αντίστοιχο μήνα του προηγούμενου έτους σε -764 άτομα και με ποσοστιαία μεταβολή -0,3%.
- Σχετικά με τις Περιφέρειες η μεγαλύτερη ποσοστιαία μείωση από τον αντίστοιχο μήνα του προηγούμενου έτους εμφανίζεται στην Περιφέρεια Ηπείρου (-11,6%).
- Από τις Περιφέρειες που εμφανίζουν ποσοστιαία αύξηση η Περιφέρεια Κρήτης Αιγαίου εμφανίζει την μεγαλύτερη 7,7%.