



ΔΗΜΟΣΙΑ ΥΠΗΡΕΣΙΑ ΑΠΑΣΧΟΛΗΣΗΣ

Δ.Υ.Π.Α.

ΣΥΝΟΠΤΙΚΗ ΕΚΘΕΣΗ

ΕΓΓΕΓΡΑΜΜΕΝΟΙ ΣΤΟ ΜΗΤΡΩΟ ΤΗΣ Δ.Υ.Π.Α.

ΟΚΤΩΒΡΙΟΣ 2024



**ΔΗΜΟΣΙΑ ΥΠΗΡΕΣΙΑ ΑΠΑΣΧΟΛΗΣΗΣ
Δ.ΥΠ.Α.**

ΣΥΝΟΠΤΙΚΗ ΕΚΘΕΣΗ

ΕΓΓΕΓΡΑΜΜΕΝΟΙ ΣΤΟ ΜΗΤΡΩΟ ΤΗΣ Δ.ΥΠ.Α.

ΟΚΤΩΒΡΙΟΣ 2024

ΠΕΡΙΕΧΟΜΕΝΑ

ΠΕΡΙΕΧΟΜΕΝΑ

ΕΓΓΕΓΡΑΜΜΕΝΟΙ ΣΤΟ ΜΗΤΡΩΟ ΤΗΣ Δ.ΥΠ.Α. ΟΚΤΩΒΡΙΟΣ 2024

1. Εγγεγραμμένοι στο μητρώο της Δ.ΥΠ.Α.	5
2. Σύνολο εγγεγραμμένων ανά Περιφέρεια	6
3. Μεταβολές στο σύνολο των εγγεγραμμένων	7
4. Μεταβολές στο σύνολο των εγγεγραμμένων με διάρκεια ανεργίας μεγαλύτερη ή ίση των 12 μηνών	10
5. Μεταβολές στο σύνολο των εγγεγραμμένων με διάρκεια ανεργίας μικρότερη των 12 μηνών	13
6. Φύλο και διάρκεια ανεργίας	16
7. Ηλικιακή ομάδα και διάρκεια ανεργίας	17
8. Εκπαιδευτικό επίπεδο και διάρκεια ανεργίας	18
9. Υπηκοότητα και διάρκεια ανεργίας	19
10. Επιδοτούμενοι άνεργοι ανά κατηγορία επιδότησης και ανά Περιφέρεια	20
11. Επιδοτούμενοι άνεργοι και μεταβολές στις κατηγορίες α: κοινοί και λοιπές κατηγορίες επιδοτούμενων και β: εποχικοί τουριστικών επαγγελμάτων ανά Περιφέρεια	23

**ΕΓΓΕΓΡΑΜΜΕΝΗ ΑΝΕΡΓΙΑ Δ.ΥΠ.Α.
ΟΚΤΩΒΡΙΟΣ 2024**

Σύνολο εγγεγραμμένων	
Εγγεγραμμένοι >= 12 Μήνες [1]	452.209
Εγγεγραμμένοι < 12 Μήνες	380.849
Σύνολο	833.058

	Κοινί & Λοιπές Κατηγορίες επιδοτούμενων [2]	Εποχικοί τουριστικών επαγγελματιών [2]	Σύνολο [2]	Δικαιούχοι που πληρώθηκαν και συνεχίζουν να είναι δικαιούχοι [3]	Νέες αιτήσεις ανέργων για επιδότηση [4]
Επιδοτούμενοι	109.470	8.601	118.071	87.133	95.034

Πίνακας 1: Εγγεγραμμένοι στο μητρώο της Δ.ΥΠ.Α.:
Οκτώβριος 2024

ΥΠΟΜΝΗΜΑ

[1] Εγγεγραμμένοι στο μητρώο της Δ.ΥΠ.Α. με ενεργό δελτίο για συνεχόμενο διάστημα μεγαλύτερο ή ίσο των 12 μηνών.

[2] Αφορά αριθμό δικαιούχων που πληρώθηκαν εντός του αντίστοιχου μήνα.

[3] Σύνολο δικαιούχων επιδότησης που πληρώθηκαν και στο τέλος του μήνα συνεχίζουν να έχουν δικαίωμα επιδότησης.

[4] Σύμφωνα με την ισχύουσα διοικητική διαδικασία, η πρώτη πληρωμή γίνεται 37 ημέρες μετά την εγγραφή του δικαιούχου επιδόματος ανεργίας.

1. Εγγεγραμμένοι στο μητρώο της Δ.ΥΠ.Α.

Στον πίνακα 1 εμφανίζονται τα στοιχεία των εγγεγραμμένων στο μητρώο της Δ.ΥΠ.Α. για τον μήνα Οκτώβριο 2024 στο σύνολο της χώρας. Από τον ανωτέρω πίνακα προκύπτουν τα εξής συμπεράσματα:

- Το σύνολο των εγγεγραμμένων για τον μήνα Οκτώβριο 2024 ανήλθε σε 833.058 άτομα. Από αυτά 452.209 (ποσοστό 54,3%) είναι εγγεγραμμένα στο μητρώο της Δ.ΥΠ.Α. για χρονικό διάστημα ίσο ή και περισσότερο των 12 μηνών, και 380.849 (ποσοστό 45,7%) είναι εγγεγραμμένα στο μητρώο ανέργων της Δ.ΥΠ.Α. για χρονικό διάστημα μικρότερο των 12 μηνών.
- Το σύνολο των επιδοτούμενων ανέργων (αφορά τον αριθμό των δικαιούχων που πληρώθηκαν εντός του αντίστοιχου μήνα) ανέρχεται σε 118.071 άτομα από τα οποία οι 109.470 (ποσοστό 92,7%) είναι κοινοί και λοιπές κατηγορίες επιδοτούμενων και οι 8.601 (ποσοστό 7,3%) είναι εποχικοί τουριστικών επαγγελμάτων.
- Το σύνολο του αριθμού των δικαιούχων που πληρώθηκαν και στο τέλος του μήνα συνεχίζουν να έχουν δικαίωμα επιδότησης ανέρχεται σε 87.133 άτομα.
- Το σύνολο των νέων αιτήσεων ανέργων για επιδότηση (σύμφωνα με την ισχύουσα διοικητική διαδικασία, η πρώτη πληρωμή γίνεται 37 ημέρες μετά την εγγραφή του δικαιούχου επιδόματος ανεργίας) ανέρχεται σε 95.034 άτομα.

2. Σύνολο εγγεγραμμένων ανά Περιφέρεια

Στον πίνακα 2 εμφανίζεται ο αριθμός του συνόλου των εγγεγραμμένων ανά Περιφέρεια και η ποσοστιαία κατανομή ανά Περιφέρεια για τον μήνα Οκτώβριο 2024.

ΣΥΝΟΛΟ ΕΓΓΕΓΡΑΜΜΕΝΩΝ ΑΝΑ ΠΕΡΙΦΕΡΕΙΑ		
	ΟΚΤΩΒΡΙΟΣ 2024	ΠΟΣΟΣΤΙΑΙΑ ΚΑΤΑΝΟΜΗ
ΑΝΑΤΟΛΙΚΗ ΜΑΚΕΔΟΝΙΑ ΚΑΙ ΘΡΑΚΗ	48.947	5,9%
ΚΕΝΤΡΙΚΗ ΜΑΚΕΔΟΝΙΑ	167.058	20,1%
ΔΥΤΙΚΗ ΜΑΚΕΔΟΝΙΑ	23.123	2,8%
ΗΠΕΙΡΟΣ	24.864	3,0%
ΘΕΣΣΑΛΙΑ	56.528	6,8%
ΙΟΝΙΑ ΝΗΣΙΑ	17.365	2,1%
ΔΥΤΙΚΗ ΕΛΛΑΔΑ	68.060	8,2%
ΣΤΕΡΕΑ ΕΛΛΑΔΑ	36.276	4,4%
ΑΤΤΙΚΗ	277.968	33,4%
ΠΕΛΟΠΟΝΝΗΣΟΣ	37.275	4,5%
ΒΟΡΕΙΟ ΑΙΓΑΙΟ	13.094	1,6%
ΝΟΤΙΟ ΑΙΓΑΙΟ	22.575	2,7%
ΚΡΗΤΗ	39.925	4,8%
ΣΥΝΟΛΟ	833.058	100,0%

Πίνακας 2: Κατανομή συνόλου εγγεγραμμένων ανά Περιφέρεια:
Οκτώβριος 2024

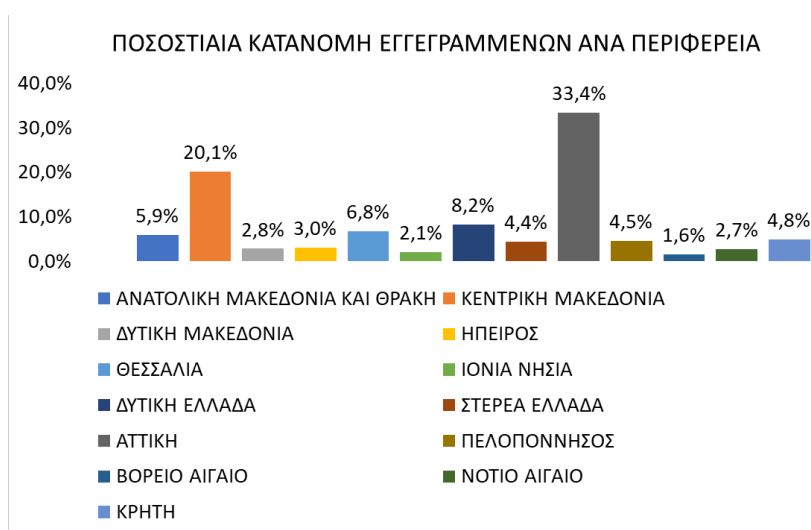

Διάγραμμα 1: Ποσοστιαία κατανομή συνόλου εγγεγραμμένων ανά Περιφέρεια:
Οκτώβριος 2024

Όπως προκύπτει από τον ανωτέρω πίνακα το σύνολο των εγγεγραμμένων ανέρχεται σε 833.058 άτομα κατά τον Οκτώβριο 2024.

Ο μεγαλύτερος αριθμός καταγράφεται στην Περιφέρεια Αττικής με 277.968 άτομα με ποσοστιαία κατανομή μεταξύ των Περιφερειών 33,4% και στην Περιφέρεια Κεντρικής Μακεδονίας με 167.058 άτομα με ποσοστιαία κατανομή 20,1%.

Στο διάγραμμα 1 εμφανίζεται το ποσοστό που αναλογεί σε κάθε Περιφέρεια για τον Οκτώβριο 2024.

3. Μεταβολές στο σύνολο των εγγεγραμμένων

	ΜΕΤΑΒΟΛΕΣ ΑΝΑ ΠΕΡΙΦΕΡΕΙΑ			
	ΣΕΠΤΕΜΒΡΙΟΣ 2024	ΟΚΤΩΒΡΙΟΣ 2024	ΑΠΟΛΥΤΗ ΜΕΤΑΒΟΛΗ	ΠΟΣΟΣΤΙΑΙΑ ΜΕΤΑΒΟΛΗ
ΑΝΑΤΟΛΙΚΗ ΜΑΚΕΔΟΝΙΑ ΚΑΙ ΘΡΑΚΗ	47.215	48.947	1.732	3,7%
ΚΕΝΤΡΙΚΗ ΜΑΚΕΔΟΝΙΑ	157.879	167.058	9.179	5,8%
ΔΥΤΙΚΗ ΜΑΚΕΔΟΝΙΑ	22.727	23.123	396	1,7%
ΗΠΕΙΡΟΣ	23.209	24.864	1.655	7,1%
ΘΕΣΣΑΛΙΑ	54.061	56.528	2.467	4,6%
ΙΟΝΙΑ ΝΗΣΙΑ	7.389	17.365	9.976	135,0%
ΔΥΤΙΚΗ ΕΛΛΑΔΑ	65.099	68.060	2.961	4,5%
ΣΤΕΡΕΑ ΕΛΛΑΔΑ	34.720	36.276	1.556	4,5%
ΑΤΤΙΚΗ	274.759	277.968	3.209	1,2%
ΠΕΛΟΠΟΝΝΗΣΟΣ	35.066	37.275	2.209	6,3%
ΒΟΡΕΙΟ ΑΙΓΑΙΟ	11.190	13.094	1.904	17,0%
ΝΟΤΙΟ ΑΙΓΑΙΟ	12.061	22.575	10.514	87,2%
ΚΡΗΤΗ	30.951	39.925	8.974	29,0%
ΣΥΝΟΛΟ	776.326	833.058	56.732	7,3%

Πίνακας 3: Μεταβολές συνόλου εγγεγραμμένων:
Σεπτέμβριος 2024-Οκτώβριος 2024

	ΜΕΤΑΒΟΛΕΣ ΑΝΑ ΠΕΡΙΦΕΡΕΙΑ			
	ΟΚΤΩΒΡΙΟΣ 2023	ΟΚΤΩΒΡΙΟΣ 2024	ΑΠΟΛΥΤΗ ΜΕΤΑΒΟΛΗ	ΠΟΣΟΣΤΙΑΙΑ ΜΕΤΑΒΟΛΗ
ΑΝΑΤΟΛΙΚΗ ΜΑΚΕΔΟΝΙΑ ΚΑΙ ΘΡΑΚΗ	52.658	48.947	-3.711	-7,0%
ΚΕΝΤΡΙΚΗ ΜΑΚΕΔΟΝΙΑ	180.177	167.058	-13.119	-7,3%
ΔΥΤΙΚΗ ΜΑΚΕΔΟΝΙΑ	24.930	23.123	-1.807	-7,2%
ΗΠΕΙΡΟΣ	26.678	24.864	-1.814	-6,8%
ΘΕΣΣΑΛΙΑ	62.222	56.528	-5.694	-9,2%
ΙΟΝΙΑ ΝΗΣΙΑ	17.802	17.365	-437	-2,5%
ΔΥΤΙΚΗ ΕΛΛΑΔΑ	72.283	68.060	-4.223	-5,8%
ΣΤΕΡΕΑ ΕΛΛΑΔΑ	38.997	36.276	-2.721	-7,0%
ΑΤΤΙΚΗ	303.259	277.968	-25.291	-8,3%
ΠΕΛΟΠΟΝΝΗΣΟΣ	39.302	37.275	-2.027	-5,2%
ΒΟΡΕΙΟ ΑΙΓΑΙΟ	14.186	13.094	-1.092	-7,7%
ΝΟΤΙΟ ΑΙΓΑΙΟ	24.137	22.575	-1.562	-6,5%
ΚΡΗΤΗ	43.666	39.925	-3.741	-8,6%
ΣΥΝΟΛΟ	900.297	833.058	-67.239	-7,5%

Πίνακας 3α: Μεταβολές συνόλου εγγεγραμμένων:
Οκτώβριος 2023-Οκτώβριος 2024

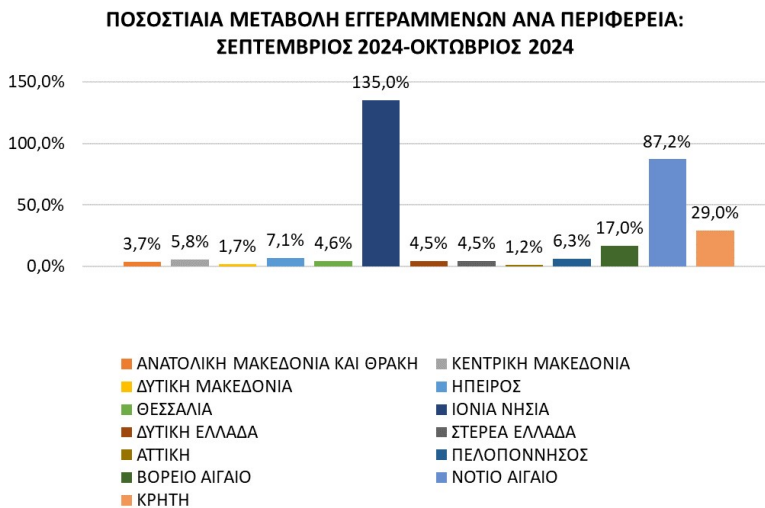

Διάγραμμα 2: Ποσοστιαία μεταβολή συνόλου εγγεγραμμένων: Σεπτέμβριος 2024-Οκτώβριος 2024

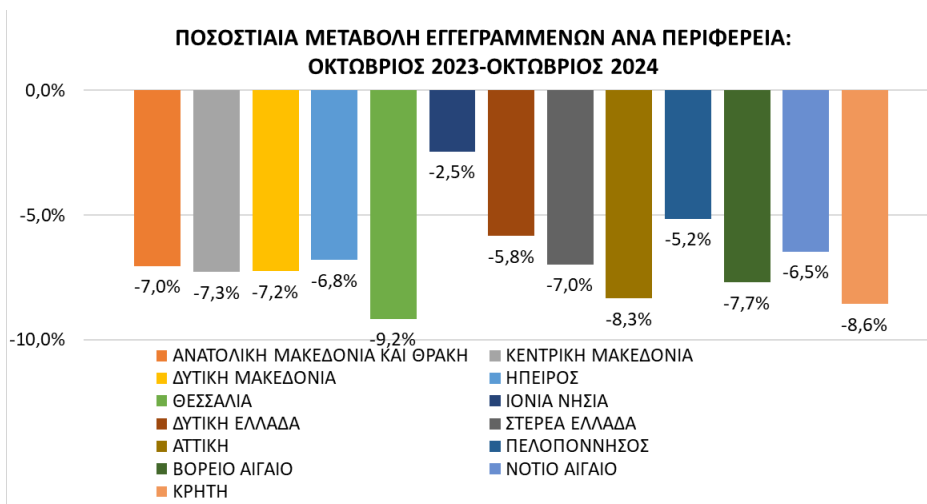

Διάγραμμα 2α: Ποσοστιαία μεταβολή συνόλου εγγεγραμμένων: Οκτώβριος 2023-Οκτώβριος 2024

ΠΟΣΟΣΤΙΑΙΑ ΜΕΤΑΒΟΛΗ ΑΠΟ ΣΕΠΤΕΜΒΡΙΟ 2024

Όπως προκύπτει από τον πίνακα 3 καθώς και από το διάγραμμα 2 στο σύνολο της χώρας παρατηρείται:

- Αύξηση των εγγεγραμμένων από τον προηγούμενο μήνα σε 56.732 άτομα και με ποσοστιαία μεταβολή (7,3%).
- Η μεγαλύτερη ποσοστιαία αύξηση μεταξύ των Περιφερειών από τον προηγούμενο μήνα εμφανίζεται στην Περιφέρεια Ιόνιων Νήσων (135,0%).

ΠΟΣΟΣΤΙΑΙΑ ΜΕΤΑΒΟΛΗ ΑΠΟ ΟΚΤΩΒΡΙΟ 2023

Όπως προκύπτει από τον πίνακα 3α καθώς και από το διάγραμμα 2α στο σύνολο της χώρας παρατηρείται:

- Μείωση των εγγεγραμμένων από τον αντίστοιχο μήνα του προηγούμενου έτους σε -67.239 άτομα και με ποσοστιαία μεταβολή -7,5%.
- Η μεγαλύτερη ποσοστιαία μείωση μεταξύ των Περιφερειών από τον αντίστοιχο μήνα του προηγούμενου έτους εμφανίζεται στην Περιφέρεια Θεσσαλίας (-9,2%).

4. Μεταβολές στο σύνολο των εγγεγραμμένων με διάρκεια ανεργίας μεγαλύτερη ή ίση των 12 μηνών

ΜΕΤΑΒΟΛΕΣ ΑΝΑ ΠΕΡΙΦΕΡΕΙΑ>=12 ΜΗΝΕΣ				
	ΣΕΠΤΕΜΒΡΙΟΣ 2024	ΟΚΤΩΒΡΙΟΣ 2024	ΑΠΟΛΥΤΗ ΜΕΤΑΒΟΛΗ	ΠΟΣΟΣΤΙΑΙΑ ΜΕΤΑΒΟΛΗ
ΑΝΑΤΟΛΙΚΗ ΜΑΚΕΔΟΝΙΑ ΚΑΙ ΘΡΑΚΗ	27.655	27.793	138	0,5%
ΚΕΝΤΡΙΚΗ ΜΑΚΕΔΟΝΙΑ	92.536	93.422	886	1,0%
ΔΥΤΙΚΗ ΜΑΚΕΔΟΝΙΑ	12.337	12.478	141	1,1%
ΗΠΕΙΡΟΣ	12.595	12.870	275	2,2%
ΘΕΣΣΑΛΙΑ	31.945	32.081	136	0,4%
ΙΟΝΙΑ ΝΗΣΙΑ	3.386	4.691	1.305	38,5%
ΔΥΤΙΚΗ ΕΛΛΑΔΑ	39.297	39.833	536	1,4%
ΣΤΕΡΕΑ ΕΛΛΑΔΑ	20.350	20.508	158	0,8%
ΑΤΤΙΚΗ	162.471	161.434	-1.037	-0,6%
ΠΕΛΟΠΟΝΝΗΣΟΣ	18.700	19.009	309	1,7%
ΒΟΡΕΙΟ ΑΙΓΑΙΟ	6.126	6.320	194	3,2%
ΝΟΤΙΟ ΑΙΓΑΙΟ	5.502	6.291	789	14,3%
ΚΡΗΤΗ	14.977	15.479	502	3,4%
ΣΥΝΟΛΟ	447.877	452.209	4.332	1,0%

Πίνακας 4: Μεταβολές του συνόλου των εγγεγραμμένων με διάρκεια ανεργίας>=12 μηνών:
Σεπτέμβριος 2024-Οκτώβριος 2024

ΜΕΤΑΒΟΛΕΣ ΑΝΑ ΠΕΡΙΦΕΡΕΙΑ>=12 ΜΗΝΕΣ				
	ΟΚΤΩΒΡΙΟΣ 2023	ΟΚΤΩΒΡΙΟΣ 2024	ΑΠΟΛΥΤΗ ΜΕΤΑΒΟΛΗ	ΠΟΣΟΣΤΙΑΙΑ ΜΕΤΑΒΟΛΗ
ΑΝΑΤΟΛΙΚΗ ΜΑΚΕΔΟΝΙΑ ΚΑΙ ΘΡΑΚΗ	29.216	27.793	-1.423	-4,9%
ΚΕΝΤΡΙΚΗ ΜΑΚΕΔΟΝΙΑ	100.557	93.422	-7.135	-7,1%
ΔΥΤΙΚΗ ΜΑΚΕΔΟΝΙΑ	13.449	12.478	-971	-7,2%
ΗΠΕΙΡΟΣ	13.571	12.870	-701	-5,2%
ΘΕΣΣΑΛΙΑ	34.946	32.081	-2.865	-8,2%
ΙΟΝΙΑ ΝΗΣΙΑ	5.307	4.691	-616	-11,6%
ΔΥΤΙΚΗ ΕΛΛΑΔΑ	41.715	39.833	-1.882	-4,5%
ΣΤΕΡΕΑ ΕΛΛΑΔΑ	21.692	20.508	-1.184	-5,5%
ΑΤΤΙΚΗ	179.659	161.434	-18.225	-10,1%
ΠΕΛΟΠΟΝΝΗΣΟΣ	20.125	19.009	-1.116	-5,5%
ΒΟΡΕΙΟ ΑΙΓΑΙΟ	7.043	6.320	-723	-10,3%
ΝΟΤΙΟ ΑΙΓΑΙΟ	7.702	6.291	-1.411	-18,3%
ΚΡΗΤΗ	17.615	15.479	-2.136	-12,1%
ΣΥΝΟΛΟ	492.597	452.209	-40.388	-8,2%

Πίνακας 4α: Μεταβολές του συνόλου των εγγεγραμμένων με διάρκεια ανεργίας>=12 μηνών:
Οκτώβριος 2023-Οκτώβριος 2024

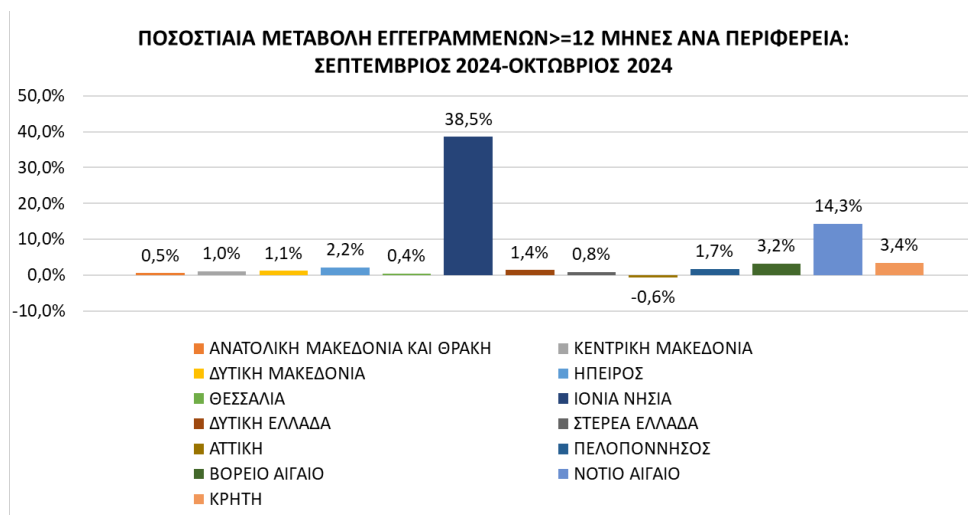

Διάγραμμα 3: Ποσοστιαία μεταβολή του συνόλου των εγγεγραμμένων με διάρκεια ανεργίας >=12 μηνών: Σεπτέμβριος 2024-Οκτώβριος 2024

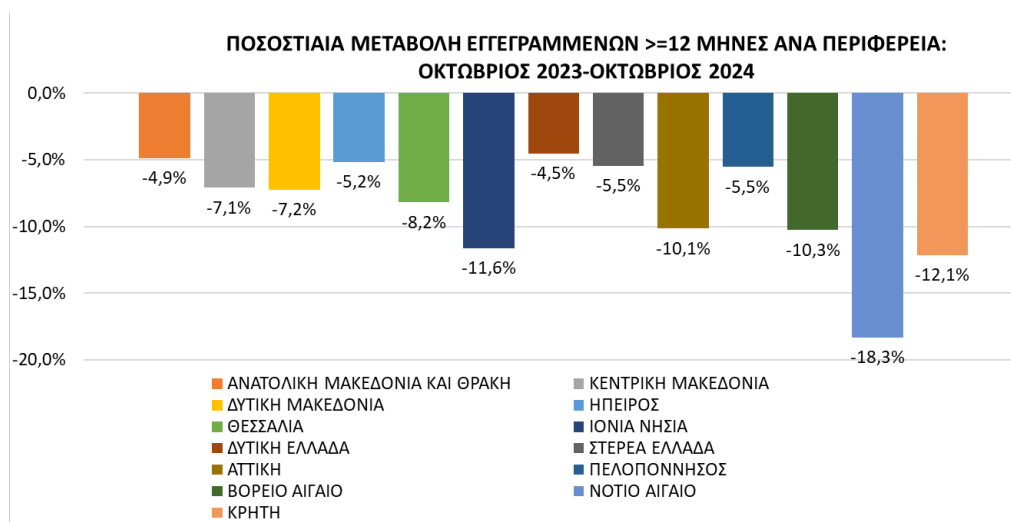

Διάγραμμα 3α: Ποσοστιαία μεταβολή του συνόλου των εγγεγραμμένων με διάρκεια ανεργίας >=12 μηνών: Οκτώβριος 2023-Οκτώβριος 2024

ΠΟΣΟΣΤΙΑΙΑ ΜΕΤΑΒΟΛΗ ΑΠΟ ΣΕΠΤΕΜΒΡΙΟ 2024

Όπως προκύπτει από τον πίνακα 4 καθώς και από το διάγραμμα 3 στο σύνολο της χώρας παρατηρείται:

- Αύξηση των εγγεγραμμένων με διάρκεια ανεργίας μεγαλύτερη ή ίση των 12 μηνών από τον προηγούμενο μήνα σε 4.332 άτομα και με ποσοστιαία μεταβολή 1,0%.
- Η μεγαλύτερη ποσοστιαία αύξηση μεταξύ των Περιφερειών με διάρκεια ανεργίας μεγαλύτερη ή ίση των 12 μηνών από τον προηγούμενο μήνα εμφανίζεται στην Περιφέρεια Ιόνιων Νήσων με ποσοστιαία μεταβολή 38,5%.
- Η Περιφέρεια Αττικής εμφανίζει ποσοστιαία μείωση -0,6%.

ΠΟΣΟΣΤΙΑΙΑ ΜΕΤΑΒΟΛΗ ΑΠΟ ΟΚΤΩΒΡΙΟ 2023

Όπως προκύπτει από τον πίνακα 4α καθώς και από το διάγραμμα 3α στο σύνολο της χώρας παρατηρείται:

- Μείωση των εγγεγραμμένων με διάρκεια ανεργίας μεγαλύτερη ή ίση των 12 μηνών από τον αντίστοιχο μήνα του προηγούμενου έτους σε -40.388 άτομα και με ποσοστιαία μεταβολή -8,2%.
- Η μεγαλύτερη ποσοστιαία μείωση μεταξύ των Περιφερειών με διάρκεια ανεργίας μεγαλύτερη ή ίση των 12 μηνών από τον αντίστοιχο μήνα του προηγούμενου έτους εμφανίζεται στην Περιφέρεια Νοτίου Αιγαίου (-18,3%).

5. Μεταβολές στο σύνολο των εγγεγραμμένων με διάρκεια ανεργίας μικρότερη των 12 μηνών

ΜΕΤΑΒΟΛΕΣ ΑΝΑ ΠΕΡΙΦΕΡΕΙΑ<12 ΜΗΝΕΣ				
	ΣΕΠΤΕΜΒΡΙΟΣ 2024	ΟΚΤΩΒΡΙΟΣ 2024	ΑΠΟΛΥΤΗ ΜΕΤΑΒΟΛΗ	ΠΟΣΟΣΤΙΑΙΑ ΜΕΤΑΒΟΛΗ
ΑΝΑΤΟΛΙΚΗ ΜΑΚΕΔΟΝΙΑ ΚΑΙ ΘΡΑΚΗ	19.560	21.154	1.594	8,1%
ΚΕΝΤΡΙΚΗ ΜΑΚΕΔΟΝΙΑ	65.343	73.636	8.293	12,7%
ΔΥΤΙΚΗ ΜΑΚΕΔΟΝΙΑ	10.390	10.645	255	2,5%
ΗΠΕΙΡΟΣ	10.614	11.994	1.380	13,0%
ΘΕΣΣΑΛΙΑ	22.116	24.447	2.331	10,5%
ΙΟΝΙΑ ΝΗΣΙΑ	4.003	12.674	8.671	216,6%
ΔΥΤΙΚΗ ΕΛΛΑΔΑ	25.802	28.227	2.425	9,4%
ΣΤΕΡΕΑ ΕΛΛΑΔΑ	14.370	15.768	1.398	9,7%
ΑΤΤΙΚΗ	112.288	116.534	4.246	3,8%
ΠΕΛΟΠΟΝΝΗΣΟΣ	16.366	18.266	1.900	11,6%
ΒΟΡΕΙΟ ΑΙΓΑΙΟ	5.064	6.774	1.710	33,8%
ΝΟΤΙΟ ΑΙΓΑΙΟ	6.559	16.284	9.725	148,3%
ΚΡΗΤΗ	15.974	24.446	8.472	53,0%
ΣΥΝΟΛΟ	328.449	380.849	52.400	16,0%

Πίνακας 5: Μεταβολές του συνόλου των εγγεγραμμένων με διάρκεια ανεργίας < 12 μηνών:
Σεπτέμβριος 2024-Οκτώβριος 2024

ΜΕΤΑΒΟΛΕΣ ΑΝΑ ΠΕΡΙΦΕΡΕΙΑ<12 ΜΗΝΕΣ				
	ΟΚΤΩΒΡΙΟΣ 2023	ΟΚΤΩΒΡΙΟΣ 2024	ΑΠΟΛΥΤΗ ΜΕΤΑΒΟΛΗ	ΠΟΣΟΣΤΙΑΙΑ ΜΕΤΑΒΟΛΗ
ΑΝΑΤΟΛΙΚΗ ΜΑΚΕΔΟΝΙΑ ΚΑΙ ΘΡΑΚΗ	23.442	21.154	-2.288	-9,8%
ΚΕΝΤΡΙΚΗ ΜΑΚΕΔΟΝΙΑ	79.620	73.636	-5.984	-7,5%
ΔΥΤΙΚΗ ΜΑΚΕΔΟΝΙΑ	11.481	10.645	-836	-7,28%
ΗΠΕΙΡΟΣ	13.107	11.994	-1.113	-8,5%
ΘΕΣΣΑΛΙΑ	27.276	24.447	-2.829	-10,4%
ΙΟΝΙΑ ΝΗΣΙΑ	12.495	12.674	179	1,4%
ΔΥΤΙΚΗ ΕΛΛΑΔΑ	30.568	28.227	-2.341	-7,7%
ΣΤΕΡΕΑ ΕΛΛΑΔΑ	17.305	15.768	-1.537	-8,9%
ΑΤΤΙΚΗ	123.600	116.534	-7.066	-5,7%
ΠΕΛΟΠΟΝΝΗΣΟΣ	19.177	18.266	-911	-4,8%
ΒΟΡΕΙΟ ΑΙΓΑΙΟ	7.143	6.774	-369	-5,2%
ΝΟΤΙΟ ΑΙΓΑΙΟ	16.435	16.284	-151	-0,9%
ΚΡΗΤΗ	26.051	24.446	-1.605	-6,2%
ΣΥΝΟΛΟ	407.700	380.849	-26.851	-6,6%

Πίνακας 5α: Μεταβολές του συνόλου των εγγεγραμμένων με διάρκεια ανεργίας <12 μηνών:
Οκτώβριος 2023-Οκτώβριος 2024

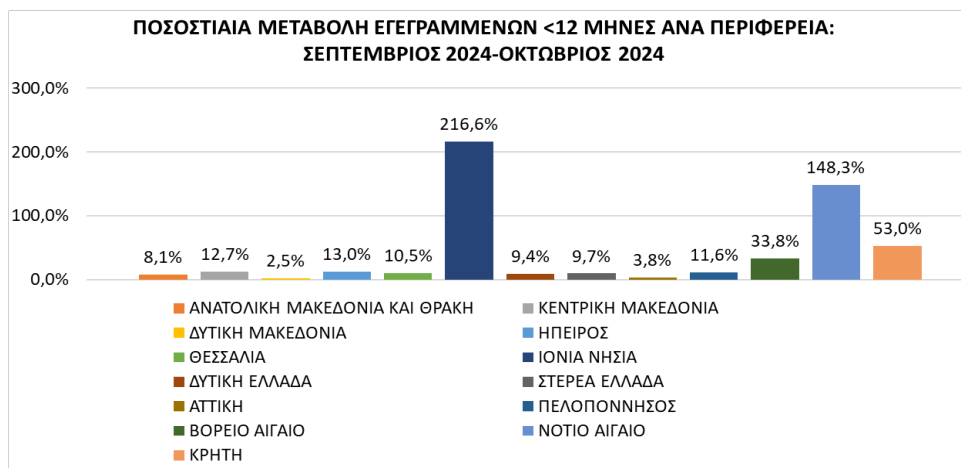

Διάγραμμα 4: Ποσοστιαία μεταβολή του συνόλου των εγγεγραμμένων με διάρκεια ανεργίας <12 μηνών: Σεπτέμβριος 2024-Οκτώβριος 2024

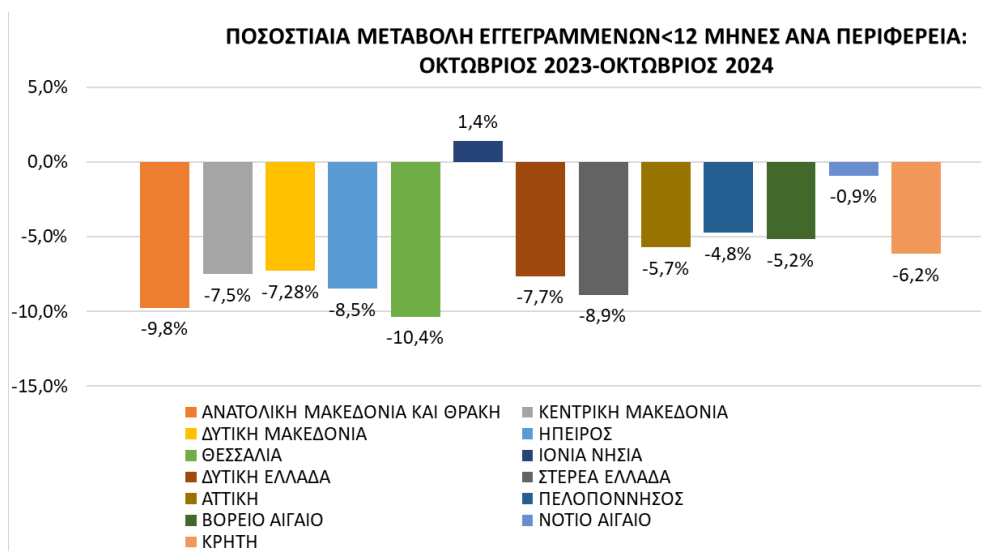

Διάγραμμα 4α: Ποσοστιαία μεταβολή του συνόλου των εγγεγραμμένων με διάρκεια ανεργίας < 12 μηνών: Οκτώβριος 2023-Οκτώβριος 2024

ΠΟΣΟΣΤΙΑΙΑ ΜΕΤΑΒΟΛΗ ΑΠΟ ΣΕΠΤΕΜΒΡΙΟ 2024

Όπως προκύπτει από τον πίνακα 5 καθώς και από το διάγραμμα 4 στο σύνολο της χώρας παρατηρείται:

- Αύξηση των εγγεγραμμένων με διάρκεια ανεργίας μικρότερη των 12 μηνών από τον προηγούμενο μήνα σε 52.400 άτομα και με ποσοστιαία μεταβολή 16,0%.
- Η μεγαλύτερη ποσοστιαία αύξηση μεταξύ των Περιφερειών από τον προηγούμενο μήνα εμφανίζεται στην Περιφέρεια Ιόνιων Νήσων με ποσοστιαία μεταβολή 216,6%.

ΠΟΣΟΣΤΙΑΙΑ ΜΕΤΑΒΟΛΗ ΑΠΟ ΟΚΤΩΒΡΙΟ 2023

Όπως προκύπτει από τον πίνακα 5α καθώς και από το διάγραμμα 4α στο σύνολο της χώρας παρατηρείται:

- Μείωση των εγγεγραμμένων με διάρκεια ανεργίας μικρότερη των 12 μηνών από τον αντίστοιχο μήνα του προηγούμενου έτους σε -26.851 άτομα και με ποσοστιαία μεταβολή -6,6%.
- Η μεγαλύτερη ποσοστιαία μείωση μεταξύ των Περιφερειών από τον αντίστοιχο μήνα του προηγούμενου έτους εμφανίζεται στην Περιφέρεια Θεσσαλίας με ποσοστιαία μεταβολή (-10,4%).
- Η Περιφέρεια Ιόνιων Νήσων εμφανίζει ποσοστιαία αύξηση 1,4%.

6. Φύλο και διάρκεια ανεργίας

	Εγγεγραμμένοι >= 12 Μήνες	Εγγεγραμμένοι < 12 Μήνες	Σύνολο	Ποσοστό %
Άνδρες	136.313	148.027	284.340	34,1%
Γυναίκες	315.896	232.822	548.718	65,9%
Σύνολο	452.209	380.849	833.058	100,0%

Πίνακας 6: Σύνολο εγγεγραμμένων ανά Φύλο και διάρκεια ανεργίας:
Οκτώβριος 2024

**Σύνολο εγγεγραμμένων ανά Φύλο και διάρκεια ανεργίας:
Οκτώβριος 2024**

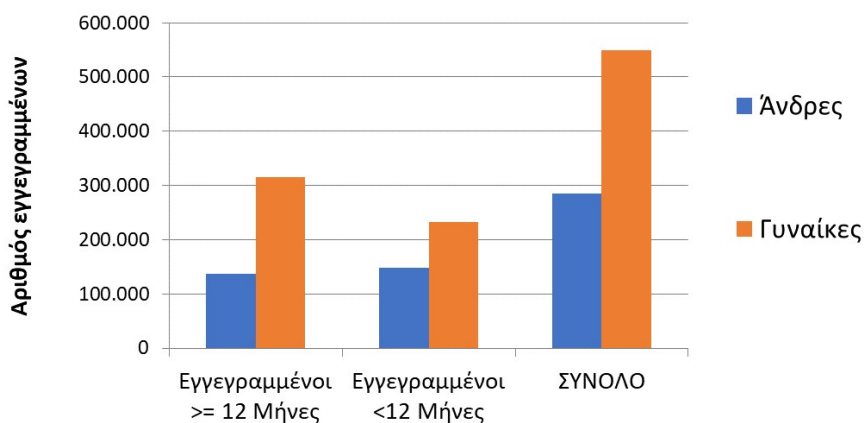

Διάγραμμα 5 : Σύνολο εγγεγραμμένων ανά Φύλο και διάρκεια ανεργίας:
Οκτώβριος 2024

Όπως προκύπτει από τον πίνακα 6 και το διάγραμμα 5 από το σύνολο των εγγεγραμμένων ανά φύλο, 284.340 άτομα είναι άνδρες, (ποσοστό 34,1%) και 548.718 είναι γυναίκες, (ποσοστό 65,9%).

7. Ηλικιακή Ομάδα και διάρκεια ανεργίας

	Εγγεγραμμένοι ≥ 12 Μήνες	Εγγεγραμμένοι < 12 Μήνες	Σύνολο	Ποσοστό %
15-19 ετών	503	7.180	7.683	0,9%
20-24 ετών	9.335	40.319	49.654	6,0%
25-29 ετών	22.303	48.703	71.006	8,5%
30-44 ετών	131.966	127.361	259.327	31,1%
45-54 ετών	116.745	81.960	198.705	23,9%
55-64 ετών	121.014	61.900	182.914	22,0%
65 ετών και άνω	50.343	13.426	63.769	7,7%
Σύνολο	452.209	380.849	833.058	100,0%

Πίνακας 7: Σύνολο εγγεγραμμένων ανά Ηλικιακή Ομάδα και διάρκεια ανεργίας: Οκτώβριος 2024

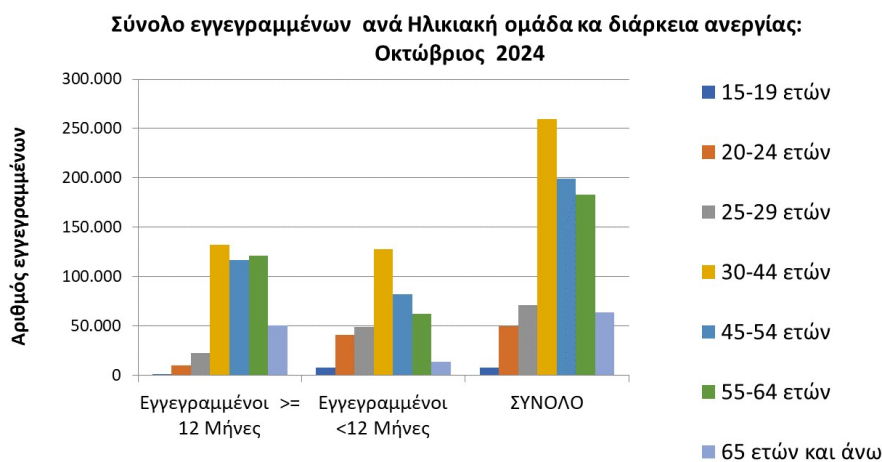

Διάγραμμα 6: Σύνολο εγγεγραμμένων ανά Ηλικιακή Ομάδα και διάρκεια ανεργίας: Οκτώβριος 2024

Όπως προκύπτει από τον πίνακα 7 και το διάγραμμα 6 από το σύνολο των εγγεγραμμένων ανά ηλικιακή ομάδα, 7.683 άτομα (ποσοστό 0,9%) ανήκουν στην ηλικιακή ομάδα 15-19 ετών, 49.654 (ποσοστό 6,0%) ανήκουν στην ηλικιακή ομάδα 20-24 ετών, 71.006 (ποσοστό 8,5%) ανήκουν στην ηλικιακή ομάδα 25-29 ετών, 259.327 (ποσοστό 31,1%) ανήκουν στην ηλικιακή ομάδα 30-44 ετών, 198.705 (ποσοστό 23,9%) ανήκουν στην ηλικιακή ομάδα 45-54 ετών, 182.914 (ποσοστό 22,0%) ανήκουν στην ηλικιακή ομάδα 55-64 ετών και 63.769 (ποσοστό 7,7%) ανήκουν στην ηλικιακή ομάδα 65 ετών και άνω.

8. Εκπαιδευτικό Επίπεδο και διάρκεια ανεργίας

	Εγγεγραμμένοι >= 12 Μήνες	Εγγεγραμμένοι < 12 Μήνες	Σύνολο	Ποσοστό %
Χωρίς εκπαίδευση	44.867	40.253	85.120	10,2%
Υποχρεωτική εκπαίδευση (έως 3 ^η Γυμνασίου)	129.168	78.915	208.083	25,0%
Δευτεροβάθμια εκπαίδευση	211.136	185.564	396.700	47,6%
Τριτοβάθμια εκπαίδευση	67.038	76.117	143.155	17,2%
Σύνολο	452.209	380.849	833.058	100,0%

Πίνακας 8: Σύνολο εγγεγραμμένων ανά Εκπαιδευτικό Επίπεδο και διάρκεια ανεργίας: Οκτώβριος 2024

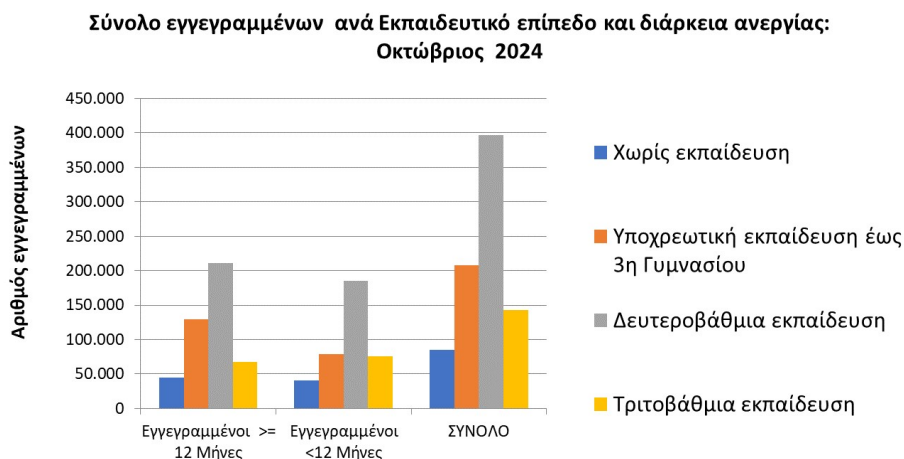

Διάγραμμα 7: Σύνολο εγγεγραμμένων ανά Εκπαιδευτικό Επίπεδο και διάρκεια ανεργίας: Οκτώβριος 2024

Όπως προκύπτει από τον πίνακα 8 και το διάγραμμα 7 από το σύνολο των εγγεγραμμένων ανά εκπαιδευτικό επίπεδο, 85.120 άτομα (ποσοστό 10,2%) ανήκουν στο εκπαιδευτικό επίπεδο Χωρίς εκπαίδευση, 208.083 (ποσοστό 25,0%) ανήκουν στο εκπαιδευτικό επίπεδο Υποχρεωτικής εκπαίδευσης (έως 3^η Γυμνασίου), 396.700 (ποσοστό 47,6%) ανήκουν στο εκπαιδευτικό επίπεδο Δευτεροβάθμιας εκπαίδευσης και 143.155 (ποσοστό 17,2%) ανήκουν στο εκπαιδευτικό επίπεδο Τριτοβάθμιας εκπαίδευσης.

9. Υπηκοότητα και διάρκεια ανεργίας

	Εγγεγραμμένοι >= 12 Μήνες	Εγγεγραμμένοι < 12 Μήνες	Σύνολο	Ποσοστό %
Έλληνες Υπήκοοι	406.026	321.609	727.635	87,3%
Υπήκοοι χωρών Ευρωπαϊκής Ένωσης	9.535	9.446	18.981	2,3%
Υπήκοοι τρίτων χωρών	36.648	49.794	86.442	10,4%
Σύνολο	452.209	380.849	833.058	100,0%

Πίνακας 9: Σύνολο εγγεγραμμένων ανά Υπηκοότητα και διάρκεια ανεργίας:
Οκτώβριος 2024

Σύνολο εγγεγραμμένων ανά Υπηκοότητα και διάρκεια ανεργίας:
Οκτώβριος 2024

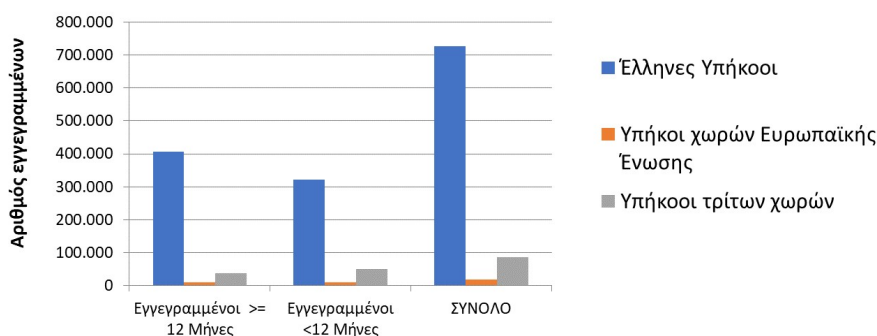

Διάγραμμα 8: Σύνολο εγγεγραμμένων ανά Υπηκοότητα και διάρκεια ανεργίας:
Οκτώβριος 2024

Όπως προκύπτει από τον πίνακα 9 και το διάγραμμα 8 από το σύνολο των εγγεγραμμένων ανά Υπηκοότητα, 727.635 άτομα (ποσοστό 87,3%) είναι Έλληνες Υπήκοοι, 18.981 (ποσοστό 2,3%) είναι Υπήκοοι χωρών Ευρωπαϊκής Ένωσης και 86.442 (ποσοστό 10,4%) είναι Υπήκοοι τρίτων χωρών.

10. Επιδοτούμενοι άνεργοι ανά κατηγορία επιδότησης και ανά Περιφέρεια

ΠΕΡΙΦΕΡΕΙΕΣ	ΚΟΙΝΟΙ ΟΙΚΟΔΟΜΟΙ	ΕΠΟΧΙΚΟΙ ΤΟΥΡΙΣΜΟΥ	ΕΠΟΧΙΚΟΙ ΛΟΙΠΟΙ (ΑΓΡΟΤΙΚΑ)	ΕΚΠΑΙΔΕΥΤΙΚΟΙ ΛΟΙΠΟΙ	ΣΥΝΟΛΟ		
ΑΝΑΤΟΛΙΚΗ ΜΑΚΕΔΟΝΙΑ ΚΑΙ ΘΡΑΚΗ	5.125	100	441	44	457	0	6.167
ΚΕΝΤΡΙΚΗ ΜΑΚΕΔΟΝΙΑ	19.247	272	1.121	180	1.610	1	22.431
ΔΥΤΙΚΗ ΜΑΚΕΔΟΝΙΑ	2.784	39	174	6	257	0	3.260
ΗΠΕΙΡΟΣ	3.168	71	141	52	373	0	3.805
ΘΕΣΣΑΛΙΑ	5.394	136	678	39	918	1	7.166
ΙΟΝΙΑ ΝΗΣΙΑ	1.138	30	489	18	116	7	1.798
ΔΥΤΙΚΗ ΕΛΛΑΔΑ	6.325	229	671	122	612	5	7.964
ΣΤΕΡΕΑ ΕΛΛΑΔΑ	4.276	28	178	20	277	0	4.779
ΑΤΤΙΚΗ	39.693	144	2.282	51	2.274	1	44.445
ΠΕΛΟΠΟΝΝΗΣΟΣ	4.087	105	640	169	381	42	5.424
ΒΟΡΕΙΟ ΑΙΓΑΙΟ	1.292	15	131	29	178	0	1.645
ΝΟΤΙΟ ΑΙΓΑΙΟ	1.785	52	660	71	221	0	2.789
ΚΡΗΤΗ	4.581	169	995	141	478	34	6.398
ΣΥΝΟΛΟ	98.895	1.390	8.601	942	8.152	91	118.071

Πίνακας 10 : Αριθμός επιδοτούμενων ανέργων ανά κατηγορία επιδότησης και ανά Περιφέρεια: Οκτώβριος 2024

ΠΟΣΟΣΤΙΑΙΑ ΚΑΤΑΝΟΜΗ ΕΠΙΔΟΤΟΥΜΕΝΩΝ ΑΝΑ ΚΑΤΗΓΟΡΙΑ ΕΠΙΔΟΤΗΣΗΣ

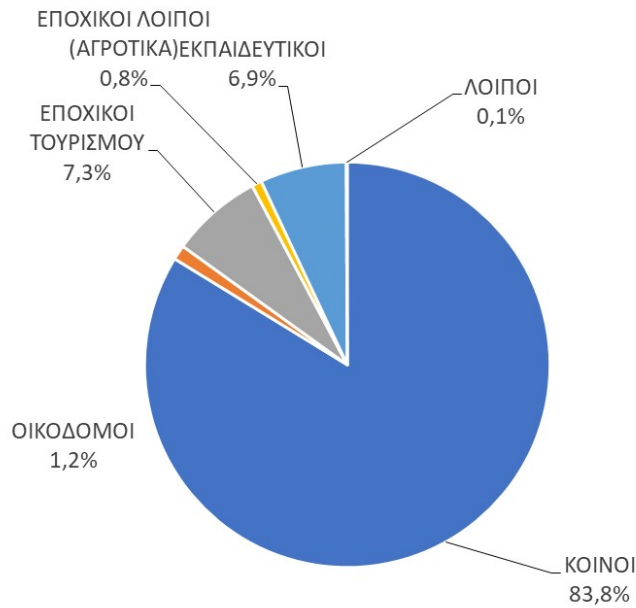

Διάγραμμα 9: Αριθμός επιδοτούμενων ανέργων ανά κατηγορία επιδότησης και ανά Περιφέρεια: Οκτώβριος 2024

Όπως προκύπτει από τον πίνακα 10 και το διάγραμμα 9 το σύνολο των επιδοτούμενων ανέργων κατά τον μήνα Οκτώβριο 2024 ανέρχεται σε 118.071 άτομα. Από αυτά 98.895 (ποσοστό 83,8%) είναι κοινοί επιδοτούμενοι, 1.390 (ποσοστό 1,2%) είναι επιδοτούμενοι σε οικοδόμο-τεχνικά επαγγέλματα, 8.601 (ποσοστό 7,3%) είναι εποχικοί τουριστικών επαγγελματιών επιδοτούμενοι, 942 (ποσοστό 0,8%) είναι εποχικοί λοιποί επιδοτούμενοι (αγροτικά), 8.152 (ποσοστό 6,9%) είναι εκπαιδευτικοί επιδοτούμενοι και 91 (ποσοστό 0,1%) είναι λοιποί επιδοτούμενοι.

▪ ΚΟΙΝΟΙ ΕΠΙΔΟΤΟΥΜΕΝΟΙ

Στην κατηγορία των κοινών επιδοτούμενων το σύνολο των επιδοτούμενων ανέρχεται σε 98.895 άτομα με τον μεγαλύτερο αριθμό επιδοτούμενων να εμφανίζεται στην Περιφέρεια Αττικής με 39.693 άτομα.

▪ ΟΙΚΟΔΟΜΟΙ ΕΠΙΔΟΤΟΥΜΕΝΟΙ

Στην κατηγορία των Οικοδόμων επιδοτούμενων το σύνολο των επιδοτούμενων ανέρχεται σε 1.390 άτομα με τον μεγαλύτερο αριθμό επιδοτούμενων να εμφανίζεται στην Περιφέρεια Κεντρικής Μακεδονίας με 272 άτομα.

▪ ΕΠΟΧΙΚΟΙ ΤΟΥΡΙΣΜΟΥ ΕΠΙΔΟΤΟΥΜΕΝΟΙ

Στην κατηγορία των εποχικών τουρισμού (τουριστικών επαγγελματών) επιδοτούμενων το σύνολο των επιδοτούμενων ανέρχεται σε 8.601 άτομα με τον μεγαλύτερο αριθμό επιδοτούμενων να εμφανίζεται στην Περιφέρεια Αττικής με 2.282 άτομα.

▪ ΕΠΟΧΙΚΟΙ ΛΟΙΠΟΙ (ΑΓΡΟΤΙΚΑ) ΕΠΙΔΟΤΟΥΜΕΝΟΙ

Στην κατηγορία των εποχικών λοιπών (αγροτικά) επιδοτούμενων ανέρχεται σε 942 άτομα με τον μεγαλύτερο αριθμό επιδοτούμενων να εμφανίζεται στην Περιφέρεια Κεντρικής Μακεδονίας με 180 άτομα.

▪ ΕΚΠΑΙΔΕΥΤΙΚΟΙ ΕΠΙΔΟΤΟΥΜΕΝΟΙ

Στην κατηγορία των εκπαιδευτικών επιδοτούμενων το σύνολο των επιδοτούμενων ανέρχεται σε 8.152 άτομα με τον μεγαλύτερο αριθμό επιδοτούμενων να εμφανίζεται στην Περιφέρεια Αττικής με 2.274 άτομα.

▪ ΛΟΙΠΟΙ ΕΠΙΔΟΤΟΥΜΕΝΟΙ

Στην κατηγορία των λοιπών επιδοτούμενων το σύνολο των επιδοτούμενων ανέρχεται σε 91 άτομα με τον μεγαλύτερο αριθμό επιδοτούμενων να εμφανίζεται στην Περιφέρεια Πελοποννήσου με 42 άτομα.

11. Επιδοτούμενοι άνεργοι και μεταβολές στις κατηγορίες α: κοινοί και λοιπές κατηγορίες επιδοτουμένων και β: εποχικοί τουριστικών επαγγελματιών ανά Περιφέρεια

Στον πίνακα 11, 11α εμφανίζεται ο αριθμός των επιδοτούμενων ανέργων ανά κατηγορία επιδότησης (κοινοί και λοιπές κατηγορίες επιδοτουμένων και εποχικοί τουριστικών επαγγελματιών) και ανά Περιφέρεια για τον μήνα Οκτώβριο 2024, η αριθμητική και ποσοστιαία μεταβολή τους από τον προηγούμενο μήνα Σεπτέμβριο 2024 καθώς και από τον αντίστοιχο μήνα του προηγούμενου έτους Οκτώβριο 2023.

Το σύνολο των επιδοτούμενων ανέργων ανέρχεται σε 118.071 άτομα από τα οποία 109.470 είναι κοινοί και λοιπές κατηγορίες επιδοτούμενων και 8.601 είναι εποχικοί τουριστικών επαγγελματιών επιδοτούμενοι.

Στη συνέχεια τα δεδομένα της ποσοστιαίας μεταβολής των κοινών και λοιπών κατηγοριών επιδοτουμένων, των εποχικών τουριστικών επαγγελματιών επιδοτουμένων καθώς και στο σύνολό των επιδοτουμένων, τόσο από τον προηγούμενο μήνα όσο και από τον αντίστοιχο μήνα του προηγούμενου έτους παρουσιάζονται στα διαγράμματα 10 και 10α αντίστοιχα.

ΜΕΤΑΒΟΛΕΣ ΑΝΑ ΠΕΡΙΦΕΡΕΙΑ				
ΚΟΙΝΟΙ ΚΑΙ ΛΟΙΠΕΣ ΚΑΤΗΓΟΡΙΕΣ ΕΠΙΔΟΤΟΥΜΕΝΟΙ				
	ΣΕΠΤΕΜΒΡΙΟΣ 2024	ΟΚΤΩΒΡΙΟΣ 2024	ΑΠΟΛΥΤΗ ΜΕΤΑΒΟΛΗ	ΠΟΣΟΣΤΙΑΙΑ ΜΕΤΑΒΟΛΗ
ΑΝΑΤΟΛΙΚΗ ΜΑΚΕΔΟΝΙΑ ΚΑΙ ΘΡΑΚΗ	8.797	5.726	-3.071	-34,9%
ΚΕΝΤΡΙΚΗ ΜΑΚΕΔΟΝΙΑ	31.107	21.310	-9.797	-31,5%
ΔΥΤΙΚΗ ΜΑΚΕΔΟΝΙΑ	4.997	3.086	-1.911	-38,2%
ΗΠΕΙΡΟΣ	5.572	3.664	-1.908	-34,2%
ΘΕΣΣΑΛΙΑ	10.637	6.488	-4.149	-39,0%
ΙΟΝΙΑ ΝΗΣΙΑ	1.917	1.309	-608	-31,7%
ΔΥΤΙΚΗ ΕΛΛΑΔΑ	11.220	7.293	-3.927	-35,0%
ΣΤΕΡΕΑ ΕΛΛΑΔΑ	7.165	4.601	-2.564	-35,8%
ΑΤΤΙΚΗ	64.887	42.163	-22.724	-35,0%
ΠΕΛΟΠΟΝΝΗΣΟΣ	6.795	4.784	-2.011	-29,6%
ΒΟΡΕΙΟ ΑΙΓΑΙΟ	2.369	1.514	-855	-36,1%
ΝΟΤΙΟ ΑΙΓΑΙΟ	3.236	2.129	-1.107	-34,2%
ΚΡΗΤΗ	9.403	5.403	-4.000	-42,5%
ΣΥΝΟΛΟ	168.102	109.470	-58.632	-34,9%
ΕΠΟΧΙΚΟΙ ΤΟΥΡΙΣΤΙΚΩΝ ΕΠΑΓΓΕΛΜΑΤΩΝ ΕΠΙΔΟΤΟΥΜΕΝΟΙ				
	ΣΕΠΤΕΜΒΡΙΟΣ 2024	ΟΚΤΩΒΡΙΟΣ 2024	ΑΠΟΛΥΤΗ ΜΕΤΑΒΟΛΗ	ΠΟΣΟΣΤΙΑΙΑ ΜΕΤΑΒΟΛΗ
ΑΝΑΤΟΛΙΚΗ ΜΑΚΕΔΟΝΙΑ ΚΑΙ ΘΡΑΚΗ	300	441	141	47,0%
ΚΕΝΤΡΙΚΗ ΜΑΚΕΔΟΝΙΑ	514	1.121	607	118,1%
ΔΥΤΙΚΗ ΜΑΚΕΔΟΝΙΑ	141	174	33	23,4%
ΗΠΕΙΡΟΣ	44	141	97	220,5%
ΘΕΣΣΑΛΙΑ	678	678	0	0,0%
ΙΟΝΙΑ ΝΗΣΙΑ	129	489	360	279,1%
ΔΥΤΙΚΗ ΕΛΛΑΔΑ	440	671	231	52,5%
ΣΤΕΡΕΑ ΕΛΛΑΔΑ	104	178	74	71,2%
ΑΤΤΙΚΗ	1.867	2.282	415	22,2%
ΠΕΛΟΠΟΝΝΗΣΟΣ	470	640	170	36,2%
ΒΟΡΕΙΟ ΑΙΓΑΙΟ	93	131	38	40,9%
ΝΟΤΙΟ ΑΙΓΑΙΟ	290	660	370	127,6%
ΚΡΗΤΗ	768	995	227	29,6%
ΣΥΝΟΛΟ	5.838	8.601	2.763	47,3%
ΣΥΝΟΛΟ ΕΠΙΔΟΤΟΥΜΕΝΩΝ				
	ΣΕΠΤΕΜΒΡΙΟΣ 2024	ΟΚΤΩΒΡΙΟΣ 2024	ΑΠΟΛΥΤΗ ΜΕΤΑΒΟΛΗ	ΠΟΣΟΣΤΙΑΙΑ ΜΕΤΑΒΟΛΗ
ΑΝΑΤΟΛΙΚΗ ΜΑΚΕΔΟΝΙΑ ΚΑΙ ΘΡΑΚΗ	9.097	6.167	-2.930	-32,2%
ΚΕΝΤΡΙΚΗ ΜΑΚΕΔΟΝΙΑ	31.621	22.431	-9.190	-29,1%
ΔΥΤΙΚΗ ΜΑΚΕΔΟΝΙΑ	5.138	3.260	-1.878	-36,6%
ΗΠΕΙΡΟΣ	5.616	3.805	-1.811	-32,2%
ΘΕΣΣΑΛΙΑ	11.315	7.166	-4.149	-36,7%
ΙΟΝΙΑ ΝΗΣΙΑ	2.046	1.798	-248	-12,1%
ΔΥΤΙΚΗ ΕΛΛΑΔΑ	11.660	7.964	-3.696	-31,7%
ΣΤΕΡΕΑ ΕΛΛΑΔΑ	7.269	4.779	-2.490	-34,3%
ΑΤΤΙΚΗ	66.754	44.445	-22.309	-33,4%
ΠΕΛΟΠΟΝΝΗΣΟΣ	7.265	5.424	-1.841	-25,3%
ΒΟΡΕΙΟ ΑΙΓΑΙΟ	2.462	1.645	-817	-33,2%
ΝΟΤΙΟ ΑΙΓΑΙΟ	3.526	2.789	-737	-20,9%
ΚΡΗΤΗ	10.171	6.398	-3.773	-37,1%
ΣΥΝΟΛΟ	173.940	118.071	-55.869	-32,1%

Πίνακας 11 : Μεταβολές στον αριθμό επιδοτούμενων ανέργων ανά κατηγορία επιδότησης και Περιφέρεια:
Σεπτέμβριος 2024-Οκτώβριος 2024

ΜΕΤΑΒΟΛΕΣ ΑΝΑ ΠΕΡΙΦΕΡΕΙΑ				
ΚΟΙΝΟΙ ΚΑΙ ΛΟΙΠΕΣ ΚΑΤΗΓΟΡΙΕΣ ΕΠΙΔΟΤΟΥΜΕΝΟΙ				
	ΟΚΤΩΒΡΙΟΣ 2023	ΟΚΤΩΒΡΙΟΣ 2024	ΑΠΟΛΥΤΗ ΜΕΤΑΒΟΛΗ	ΠΟΣΟΣΤΙΑΙΑ ΜΕΤΑΒΟΛΗ
ΑΝΑΤΟΛΙΚΗ ΜΑΚΕΔΟΝΙΑ ΚΑΙ ΘΡΑΚΗ	5.795	5.726	-69	-1,2%
ΚΕΝΤΡΙΚΗ ΜΑΚΕΔΟΝΙΑ	21.226	21.310	84	0,4%
ΔΥΤΙΚΗ ΜΑΚΕΔΟΝΙΑ	3.249	3.086	-163	-5,0%
ΗΠΕΙΡΟΣ	3.942	3.664	-278	-7,1%
ΘΕΣΣΑΛΙΑ	6.900	6.488	-412	-6,0%
ΙΟΝΙΑ ΝΗΣΙΑ	1.328	1.309	-19	-1,4%
ΔΥΤΙΚΗ ΕΛΛΑΔΑ	7.038	7.293	255	3,6%
ΣΤΕΡΕΑ ΕΛΛΑΔΑ	4.396	4.601	205	4,7%
ΑΤΤΙΚΗ	40.841	42.163	1.322	3,2%
ΠΕΛΟΠΟΝΝΗΣΟΣ	4.584	4.784	200	4,4%
ΒΟΡΕΙΟ ΑΙΓΑΙΟ	1.627	1.514	-113	-6,9%
ΝΟΤΙΟ ΑΙΓΑΙΟ	2.216	2.129	-87	-3,9%
ΚΡΗΤΗ	5.809	5.403	-406	-7,0%
ΣΥΝΟΛΟ	108.951	109.470	519	0,5%
ΕΠΟΧΙΚΟΙ ΤΟΥΡΙΣΤΙΚΩΝ ΕΠΑΓΓΕΛΜΑΤΩΝ ΕΠΙΔΟΤΟΥΜΕΝΟΙ				
	ΟΚΤΩΒΡΙΟΣ 2023	ΟΚΤΩΒΡΙΟΣ 2024	ΑΠΟΛΥΤΗ ΜΕΤΑΒΟΛΗ	ΠΟΣΟΣΤΙΑΙΑ ΜΕΤΑΒΟΛΗ
ΑΝΑΤΟΛΙΚΗ ΜΑΚΕΔΟΝΙΑ ΚΑΙ ΘΡΑΚΗ	484	441	-43	-8,9%
ΚΕΝΤΡΙΚΗ ΜΑΚΕΔΟΝΙΑ	1.312	1.121	-191	-14,6%
ΔΥΤΙΚΗ ΜΑΚΕΔΟΝΙΑ	253	174	-79	-31,2%
ΗΠΕΙΡΟΣ	254	141	-113	-44,5%
ΘΕΣΣΑΛΙΑ	687	678	-9	-1,3%
ΙΟΝΙΑ ΝΗΣΙΑ	437	489	52	11,9%
ΔΥΤΙΚΗ ΕΛΛΑΔΑ	750	671	-79	-10,5%
ΣΤΕΡΕΑ ΕΛΛΑΔΑ	164	178	14	8,5%
ΑΤΤΙΚΗ	2.463	2.282	-181	-7,3%
ΠΕΛΟΠΟΝΝΗΣΟΣ	780	640	-140	-17,9%
ΒΟΡΕΙΟ ΑΙΓΑΙΟ	186	131	-55	-29,6%
ΝΟΤΙΟ ΑΙΓΑΙΟ	711	660	-51	-7,2%
ΚΡΗΤΗ	1.065	995	-70	-6,6%
ΣΥΝΟΛΟ	9.546	8.601	-945	-9,9%
ΣΥΝΟΛΟ ΕΠΙΔΟΤΟΥΜΕΝΩΝ				
	ΟΚΤΩΒΡΙΟΣ 2023	ΟΚΤΩΒΡΙΟΣ 2024	ΑΠΟΛΥΤΗ ΜΕΤΑΒΟΛΗ	ΠΟΣΟΣΤΙΑΙΑ ΜΕΤΑΒΟΛΗ
ΑΝΑΤΟΛΙΚΗ ΜΑΚΕΔΟΝΙΑ ΚΑΙ ΘΡΑΚΗ	6.279	6.167	-112	-1,8%
ΚΕΝΤΡΙΚΗ ΜΑΚΕΔΟΝΙΑ	22.538	22.431	-107	-0,5%
ΔΥΤΙΚΗ ΜΑΚΕΔΟΝΙΑ	3.502	3.260	-242	-6,9%
ΗΠΕΙΡΟΣ	4.196	3.805	-391	-9,3%
ΘΕΣΣΑΛΙΑ	7.587	7.166	-421	-5,5%
ΙΟΝΙΑ ΝΗΣΙΑ	1.765	1.798	33	1,9%
ΔΥΤΙΚΗ ΕΛΛΑΔΑ	7.788	7.964	176	2,3%
ΣΤΕΡΕΑ ΕΛΛΑΔΑ	4.560	4.779	219	4,8%
ΑΤΤΙΚΗ	43.304	44.445	1.141	2,6%
ΠΕΛΟΠΟΝΝΗΣΟΣ	5.364	5.424	60	1,1%
ΒΟΡΕΙΟ ΑΙΓΑΙΟ	1.813	1.645	-168	-9,3%
ΝΟΤΙΟ ΑΙΓΑΙΟ	2.927	2.789	-138	-4,7%
ΚΡΗΤΗ	6.874	6.398	-476	-6,9%
ΣΥΝΟΛΟ	118.497	118.071	-426	-0,4%

Πίνακας 11α : Μεταβολές στον αριθμό επιδοτούμενων ανέργων ανά κατηγορία επιδότησης και Περιφέρεια:
Οκτώβριος 2023-Οκτώβριος 2024

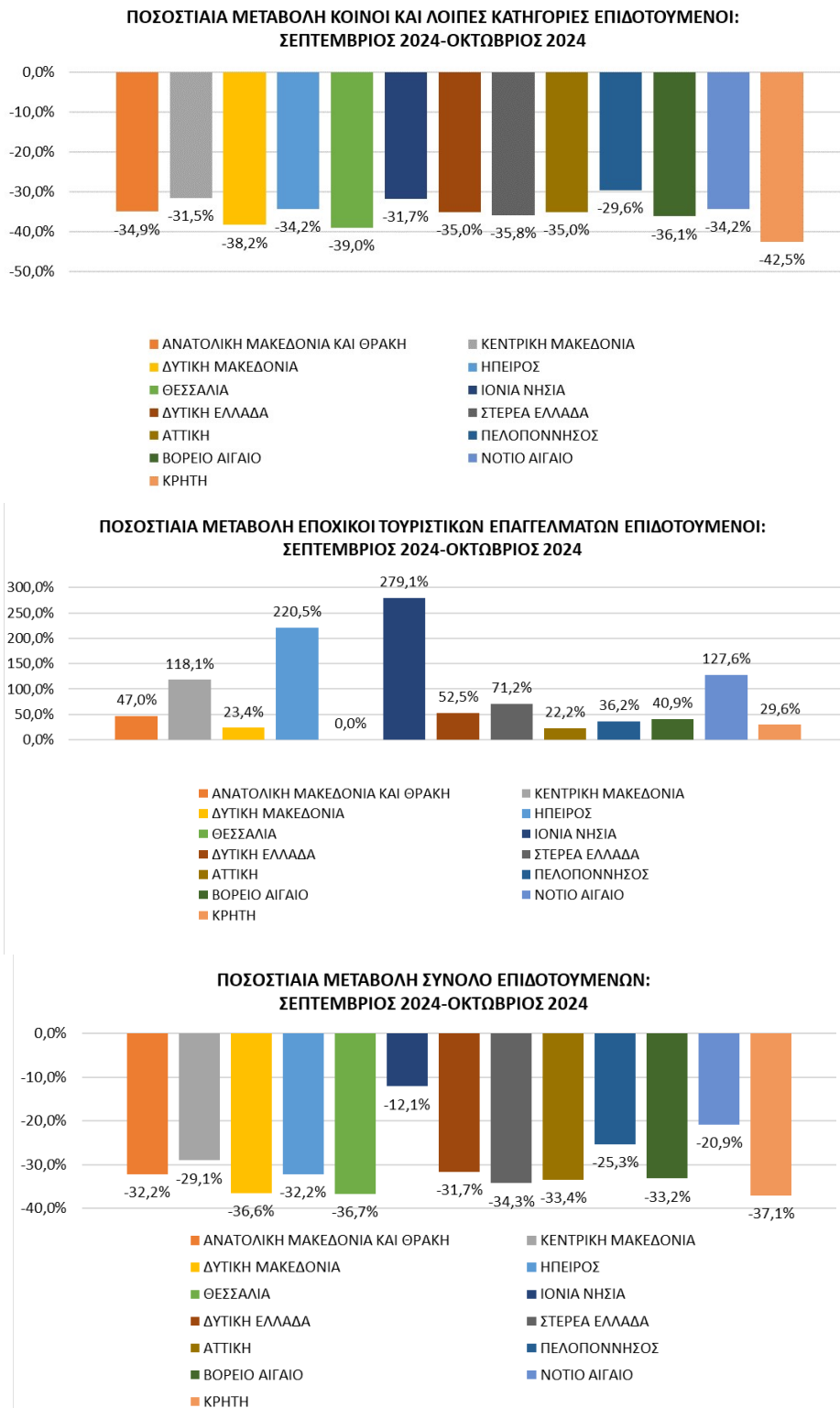

Διάγραμμα 10 : Μεταβολές επιδοτούμενων ανέργων ανά κατηγορία επιδότησης και Περιφέρεια: Σεπτέμβριος 2024-Οκτώβριος 2024

**ΠΟΣΟΣΤΙΑΙΑ ΜΕΤΑΒΟΛΗ ΚΟΙΝΟΙ ΚΑΙ ΛΟΙΠΕΣ ΚΑΤΗΓΟΡΙΕΣ ΕΠΙΔΟΤΟΥΜΕΝΟΙ:
ΟΚΤΩΒΡΙΟΣ 2023-ΟΚΤΩΒΡΙΟΣ 2024**

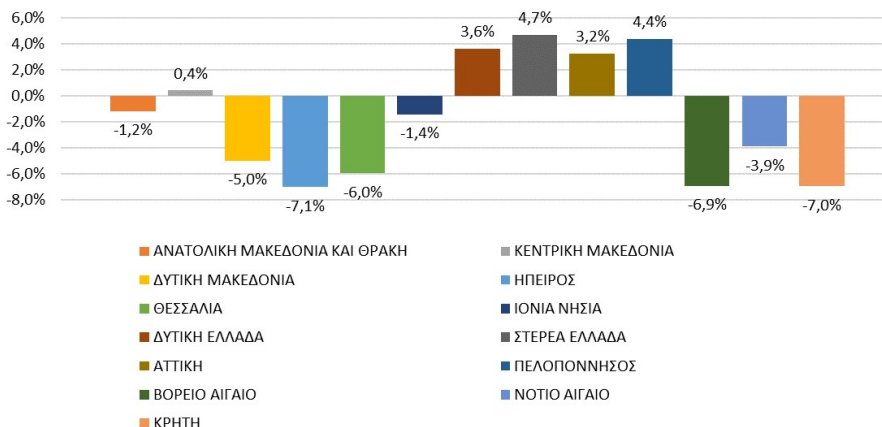

**ΠΟΣΟΣΤΙΑΙΑ ΜΕΤΑΒΟΛΗ ΕΠΟΧΙΚΟΙ ΤΟΥΡΙΣΤΙΚΩΝ ΕΠΑΓΓΕΛΜΑΤΩΝ ΕΠΙΔΟΤΟΥΜΕΝΟΙ:
ΟΚΤΩΒΡΙΟΣ 2023-ΟΚΤΩΒΡΙΟΣ 2024**

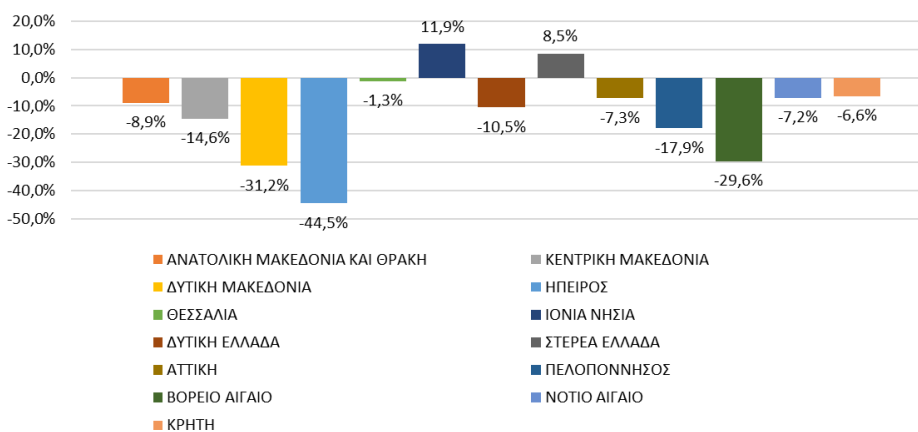

**ΠΟΣΟΣΤΙΑΙΑ ΜΕΤΑΒΟΛΗ ΣΥΝΟΛΟ ΕΠΙΔΟΤΟΥΜΕΝΩΝ:
ΟΚΤΩΒΡΙΟΣ 2023-ΟΚΤΩΒΡΙΟΣ 2024**

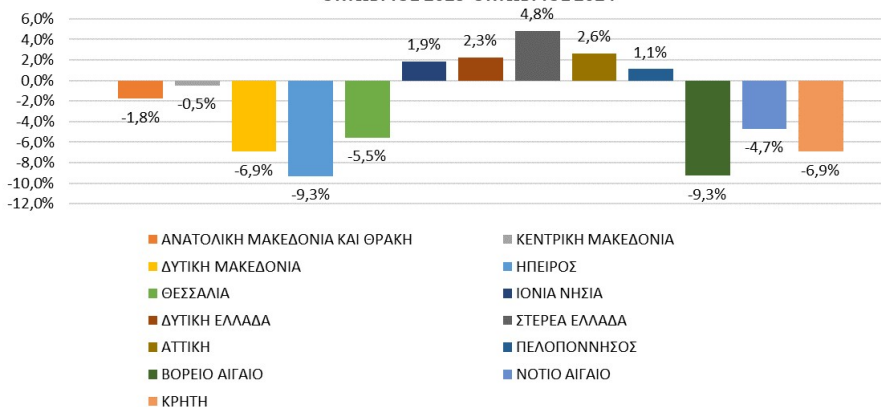

Διάγραμμα 10α : Μεταβολές επιδοτούμενων ανέργων ανά κατηγορία επιδότησης και Περιφέρεια: Οκτώβριος 2023-Οκτώβριος 2024

ΠΟΣΟΣΤΙΑΙΑ ΜΕΤΑΒΟΛΗ ΑΠΟ ΣΕΠΤΕΜΒΡΙΟ 2024

ΚΟΙΝΟΙ ΚΑΙ ΛΟΙΠΕΣ ΚΑΤΗΓΟΡΙΕΣ

Όπως προκύπτει από τον πίνακα 11 καθώς και από το διάγραμμα 10 στο σύνολο της χώρας παρατηρείται:

- Μείωση των κοινών και λοιπών κατηγοριών επιδοτούμενων ανέργων από τον προηγούμενο μήνα σε -58.632 άτομα και με ποσοστιαία μεταβολή -34,9%.
- Σχετικά με τις Περιφέρειες η μεγαλύτερη ποσοστιαία μείωση από τον προηγούμενο μήνα εμφανίζεται στην Περιφέρεια Κρήτης με ποσοστό μεταβολής (-42,5%).

ΕΠΟΧΙΚΟΙ ΤΟΥΡΙΣΤΙΚΩΝ ΕΠΑΓΓΕΛΜΑΤΩΝ

Όπως προκύπτει από τον πίνακα 11 καθώς και από το διάγραμμα 10 στο σύνολο της χώρας παρατηρείται:

- Αύξηση των εποχικών επιδοτούμενων ανέργων τουριστικών επαγγελματιών από τον προηγούμενο μήνα σε 2.763 άτομα και με ποσοστιαία μεταβολή 47,3%.
- Σχετικά με τις Περιφέρειες η μεγαλύτερη ποσοστιαία αύξηση από τον προηγούμενο μήνα εμφανίζεται στην Περιφέρεια Ιόνιων Νήσων (279,1%).
- Η Περιφέρεια Θεσσαλίας δεν παρουσιάζει ποσοστιαία μεταβολή (0,0%).

ΣΥΝΟΛΟ ΕΠΙΔΟΤΟΥΜΕΝΩΝ

Όπως προκύπτει από τον πίνακα 11 καθώς και από το διάγραμμα 10 στο σύνολο της χώρας παρατηρείται:

- Μείωση των επιδοτούμενων ανέργων στο σύνολό τους (κοινός και λοιπές κατηγορίες επιδοτούμενων και εποχικοί επιδοτούμενοι τουριστικών επαγγελματιών) από τον προηγούμενο μήνα σε -55.869 άτομα και με ποσοστιαία μεταβολή -32,1%.
- Σχετικά με τις Περιφέρειες η μεγαλύτερη ποσοστιαία μείωση από τον προηγούμενο μήνα εμφανίζεται στην Περιφέρεια Κρήτης με ποσοστό μεταβολής (-37,1%).

ΠΟΣΟΣΤΙΑΙΑ ΜΕΤΑΒΟΛΗ ΑΠΟ ΟΚΤΩΒΡΙΟ 2023

ΚΟΙΝΟΙ ΚΑΙ ΛΟΙΠΕΣ ΚΑΤΗΓΟΡΙΕΣ

Όπως προκύπτει από τον πίνακα 11α καθώς και από το διάγραμμα 10α στο σύνολο της χώρας παρατηρείται:

- Αύξηση των κοινών και λοιπών κατηγοριών επιδοτούμενων ανέργων από τον αντίστοιχο μήνα του προηγούμενου έτους σε 519 άτομα και με ποσοστιαία μεταβολή 0,5%.
- Σχετικά με τις Περιφέρειες η μεγαλύτερη ποσοστιαία αύξηση από τον αντίστοιχο μήνα του προηγούμενου έτους εμφανίζεται στην Περιφέρεια Στερεάς Ελλάδας με ποσοστό μεταβολής (4,7%).
- Από τις Περιφέρειες που εμφανίζουν ποσοστιαία μείωση η Περιφέρεια Ηπείρου εμφανίζει την μεγαλύτερη -7,1%.

ΕΠΟΧΙΚΟΙ ΤΟΥΡΙΣΤΙΚΩΝ ΕΠΑΓΓΕΛΜΑΤΩΝ

Όπως προκύπτει από τον πίνακα 11α καθώς και από το διάγραμμα 10α στο σύνολο της χώρας παρατηρείται:

- Μείωση των εποχικών επιδοτούμενων ανέργων τουριστικών επαγγελματιών από τον αντίστοιχο μήνα του προηγούμενου έτους σε -945 άτομα και με ποσοστιαία μεταβολή -9,9%.
- Σχετικά με τις Περιφέρειες η μεγαλύτερη ποσοστιαία μείωση από τον αντίστοιχο μήνα του προηγούμενου έτους εμφανίζεται στην Περιφέρεια Ηπείρου (-44,5%).
- Από τις Περιφέρειες που εμφανίζουν ποσοστιαία αύξηση η Περιφέρεια Ιόνιων Νήσων εμφανίζει την μεγαλύτερη 11,9%.

ΣΥΝΟΛΟ ΕΠΙΔΟΤΟΥΜΕΝΩΝ

Όπως προκύπτει από τον πίνακα 11α καθώς και από το διάγραμμα 10α στο σύνολο της χώρας παρατηρείται:

- Μείωση των επιδοτούμενων ανέργων στο σύνολό τους (κοινοί και λοιπές κατηγορίες επιδοτούμενων και εποχικοί επιδοτούμενοι τουριστικών επαγγελματιών) από τον αντίστοιχο μήνα του προηγούμενου έτους σε -426 άτομα και με ποσοστιαία μεταβολή -0,4%.
- Σχετικά με τις Περιφέρειες η μεγαλύτερη ποσοστιαία μείωση από τον αντίστοιχο μήνα του προηγούμενου έτους εμφανίζεται στην Περιφέρεια Ηπείρου και στην Περιφέρεια Βορείου Αιγαίου (-9,3%) αντίστοιχα.
- Από τις Περιφέρειες που εμφανίζουν ποσοστιαία αύξηση η Περιφέρεια Στερεάς Ελλάδας εμφανίζει την μεγαλύτερη 4,8%.